



# ABC de Briançon

*Atlas de la Biodiversité Communale*

Résultats, 2014



[paca.lpo.fr/abcbriancon](http://paca.lpo.fr/abcbriancon)

[facebook.com/lpo.paca.abcbriancon](https://facebook.com/lpo.paca.abcbriancon)

LPO PACA Antenne des Hautes-Alpes 9 avenue René Froger 05100 Briançon

04 92 21 94 17 [hautes-alpes@lpo.fr](mailto:hautes-alpes@lpo.fr)



**AGIR pour la BIODIVERSITÉ**  
Provence-Alpes-Côte d'Azur



AGIR pour la  
**BIODIVERSITÉ**  
Provence-Alpes-Côte d'Azur

# Le projet

## L'Atlas de la Biodiversité Communale (ABC) de Briançon

### Contact

- ✓ **LPO PACA**  
Antenne Hautes-Alpes  
9 ave René Froger  
05100 Briançon  
Tél. : 04 92 21 94 17  
Email : [hautes-alpes@lpo.fr](mailto:hautes-alpes@lpo.fr)

### Partenaires



**En 2014, la LPO PACA a animé un projet participatif d'Atlas de la Biodiversité Communale de Briançon (ABC). Tous les Briançonnais, naturalistes ou amateurs, ont été invités à participer à ce projet collectif dans l'objectif de disposer de connaissances sur la localisation des espèces animales présentes sur le territoire de la commune.**

Pour mener à bien ce projet, l'équipe de la LPO PACA de Briançon a mis en place des outils pour mobiliser les citoyens : des conférences/ateliers de découverte, des sorties nature participatives, des enquêtes thématiques, un camp de prospection, des protocoles d'inventaires naturalistes... Toutes les informations sont relayées sur le site internet <http://paca.lpo.fr/abcbriancon> et la page Facebook dédiée <https://www.facebook.com/lpo.paca.abcbriancon>

Les oiseaux, les mammifères, les reptiles, les amphibiens, les libellules et les papillons de **jour n'ont plus de secret** pour les briançonnais !

Nous remercions tous les contributeurs 2014 de l'ABC de Briançon :

Jean Pierre Niermont, Élie Ducos, Mathilde Garrione, Pierre Rigaux, Vanessa Fine, Robert Balestra, Charlin Lassalle, Pierre Bonneau, Hugues Pottier, Sébastien Merle, Jean Pierre Marie, Valérie Pinet, Paulin Mercier, Catherine Defourneaux, Christine Bartei, Caroline Normand, Michel Davin, Vincent Davin, Ewan Silvestre, Hélène Claveau, Yvan Bonneau, Gabriel Létard, Mikael Robert, Caroline Barelle-Hustache, Grégory Nombret, Yves Zabardi, Marc Corail, Aude Pappé, Isabelle Begou, Maria Bertilsson, Alex Clamens, Valérie Merle, Raphaël Colombo, Marc Fligny, Anthony Thelliez, Yohann Brouillard, Sylvain Coussoulet, Cyrille Frey, Nicolas Lagarde, Marie-George Serie, Fabien Sicard, Mathieu Krammer, Coralie Meunier, Yannick Mourgues, Philippe Poiré, Jean-Marc Taupiac, Sébastien Trebosc, Magali Battais, Christophe Boulangeat, Chantal Buisson, Didier Canonica, Hervé Cortot, Elise Cougnenc, Cyril Coursier, Martine Cuchet, Philippe Delmas, Richard du Spirit, Emilie Gévelot, Chantal Guieysse, Ecole Joseph Chabas, Christelle Joubert, Robert Keck, Manon Lanteri, Francois Ortar, Julie Roques, Pierre Roques, Cécile Sabaté ;



ainsi que les partenaires : la Région Provence-Alpes-Côte d'Azur, la commune de Briançon, l'Oiseau magasin junior, EDSB, Chant'ours, la Bibliothèque de Briançon, La Muse Gueule, le Club des Aînés Vauban Génération Mouvement, l'ADSCB, Le Dauphiné Libéré, l'Office du Tourisme de Briançon, le Parc National des Ecrins, etc.



Briançon  
Photo: Gashub CC-BY-NC-ND



## Briançon



Commune : **Briançon** Code INSEE : **05023** Surface : **28,07 km<sup>2</sup>**  
Département : **Hautes-Alpes**

### Etat des connaissances sur les espèces de votre commune

Taxons	Faune-paca.org		Bibliographie (Silene, Natura 2000, publications)		Synthèse communale	
	Nombre de données	Nombre (A) d'espèces connues sur la commune	Nombre (B) d'espèces complémentaires connues sur la commune	Nombre d'espèces connues en PACA*	Nombre d'espèces (A+B)	Degré de connaissance
Flore	-	-	943	4700	943	CBN - SILENE Flore
Oiseaux observés	56951	140	7	517	146	Très bon
Oiseaux nicheurs	26436	110	0	245	110	Très bon
Reptiles	201	5	1	32	6	Moyen
Amphibiens	13	2	0	21	2	Moyen
Mammifères (chauves-souris)	10	8	2	30	10	Faible
Mammifères (autres espèces)	647	24	1	84 (dont 19 cétacés)	25	Bon (sauf micromam)
Rhopalocères (Papillons diurnes)	1495	112	9	217	121	Bon
Odonates (Libellules)	2	2	0	79	2	Faible
Orthoptères (Sauterelles, grillons, criquets, etc.)	34	5	26	175	31	Faible

(\*) Ces chiffres indiquent un ordre de grandeur. Ils présentent des variations selon les sources et les critères retenus.

### Avancement de l'ABC

Les résultats présentés s'appuient sur une consultation des observations naturalistes issues de la bibliographie (Faune-paca.org développé par la LPO PACA qui s'inscrit dans une démarche collaborative et mutualiste de mise à disposition d'un atlas en ligne actualisé en permanence et le portail des données naturalistes SILENE développé et administré par trois conservatoires). En 2014, l'animation d'inventaires participatifs pour réaliser l'ABC de Briançon a permis de largement améliorer les connaissances de la faune Briançonnaise : enquêtes grand public, mise en place de protocoles standardisés et camp de prospection naturaliste.

#### Pour en savoir plus

LPO PACA  
9 avenue René Froger  
05100 Briançon  
hauts-alpes@lpo.fr  
Tél. : 04 92 21 94 17  
<http://paca.lpo.fr>  
<http://www.faune-paca.fr>

#### Sources

Faune PACA, DREAL PACA

## ESPÈCES

### Carte de répartition

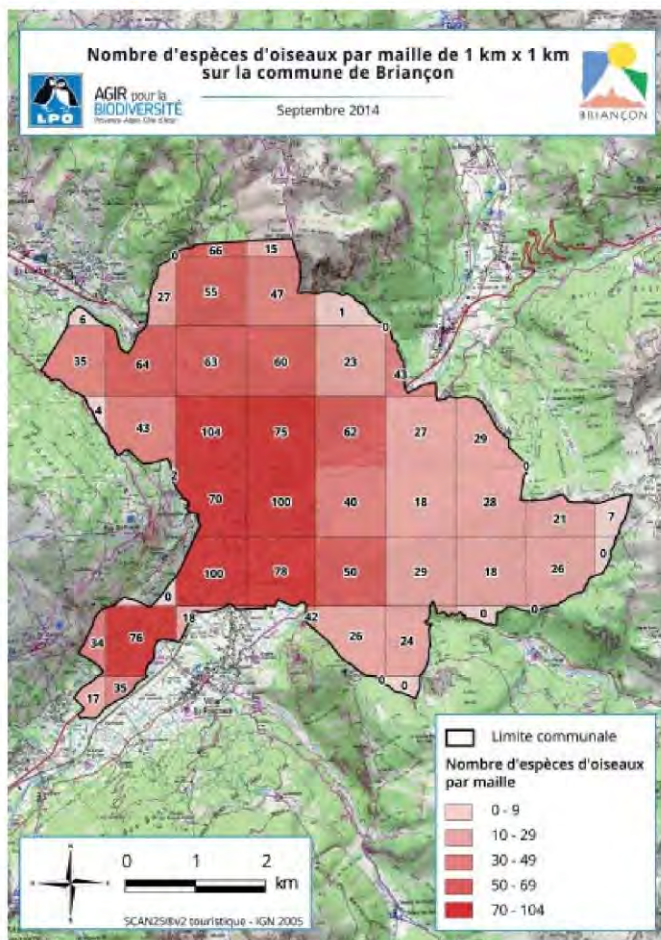

▲ Nombre d'espèces d'oiseaux par maille de 1km<sup>2</sup>

## ESPACES

### Espaces naturels remarquables

La commune de Briançon est bordée par trois grands massifs montagneux alpins : les Ecrins, les Cerces et le Queyras. Elle s'étend de 1167m à 2567m d'altitude (sommet du Serre des Aigles), ce qui lui confère un patrimoine naturel et une diversité écologique exceptionnels. La ville bénéficie de deux sites inscrits, remarquables pour leur patrimoine paysager ou historique (Ville vieille et fortifications, Éperon de la Croix de Toulouse). Elle a fait l'objet de quatre Zones Naturelles d'Intérêt Écologique, Faunistique et Floristique (ZNIEFF), qui identifient et décrivent des secteurs présentant de fortes capacités biologiques et un bon état de conservation. La plupart de ces zones concernent des secteurs montagneux (bois de la Pinée, Bois de l'Ours, Croix de Toulouse ou encore versant ubac de la Cerveyrette) qui habitent des espèces spécifiques et fragiles. Néanmoins, la biodiversité est également très riche en fonds de vallées, avec un nombre d'espèce important. La biodiversité est remarquable tant dans les massifs extérieurs à la ville qu'au cœur de la ville, comme au parc de la Schappe par exemple.

### → Observations

La carte illustre que les espèces d'oiseaux, après mise en place de protocoles standardisés dans chaque maille, sont plus nombreuses en fond de vallée que dans les massifs montagneux. Ceci s'explique par le fait qu'en altitude les espèces sont plus spécialisées et remarquables mais moins nombreuses, alors qu'en vallée on retrouve à la fois les espèces montagnardes et des espèces plus communes.

### Espèces remarquables

- Un cortège avifaunistique varié, avec des espèces typiquement montagnardes comme le Crave à bec rouge, le Cassenois moucheté, l'Accenteur alpin, le Tétralyre ou le Lagopède alpin ; et des espèces de vallées comme le Bruant ortolan, le Bouvreuil pivoine, la Fauvette babillarde, le Moineau soulcie, le Tarier pâtre, le Rousserolle verderolle et le Tarier des prés, ainsi que la Pie-grièche écorcheur.
- 15 espèces de rapaces diurnes dont le Faucon pèlerin, l'Aigle royal et le Circaète-jean-le-blanc.
- 4 espèces de rapaces nocturnes dont la Chevêchette d'Europe.
- 5 espèces de mustélidés : la Fouine, la Martre des pins, le Blaireau européen, la Belette et l'Hermine.
- 121 espèces de papillons de jour, soit 56% des espèces recensées dans la région !

### Inventaires et protections réglementaires de l'environnement

#### ■ ZNIEFF TYPE I

- 05-102-120 : Bois de la Pinée et versant de la Croix de Toulouse-ancien fort des Sallettes. Bois de l'Ours

#### ■ ZNIEFF TYPE II

- 05-102-100 : Massif des Cerces-Mont Thabor-Vallées étroite et de la Clarée
- 05-106-100 : Vallées de haute Cerveyrette et du Blétonnet-versants ubacs du Grand pic de Rochebrune
- 05-107-100 : Façade ouest du massif du Béal Traversier

#### ■ Réserves de la Biosphère

- Mont Viso (Zone de coopération)

#### ■ Sites Inscrits

- Éperon de la Croix de Toulouse
- Ville vieille de Briançon et ensemble des fortifications



# Nombre d'espèces d'oiseaux par maille de 1 km x 1 km sur la commune de Briançon



AGIR pour la  
**BIODIVERSITÉ**  
Provence-Alpes-Côte d'Azur

Septembre 2014

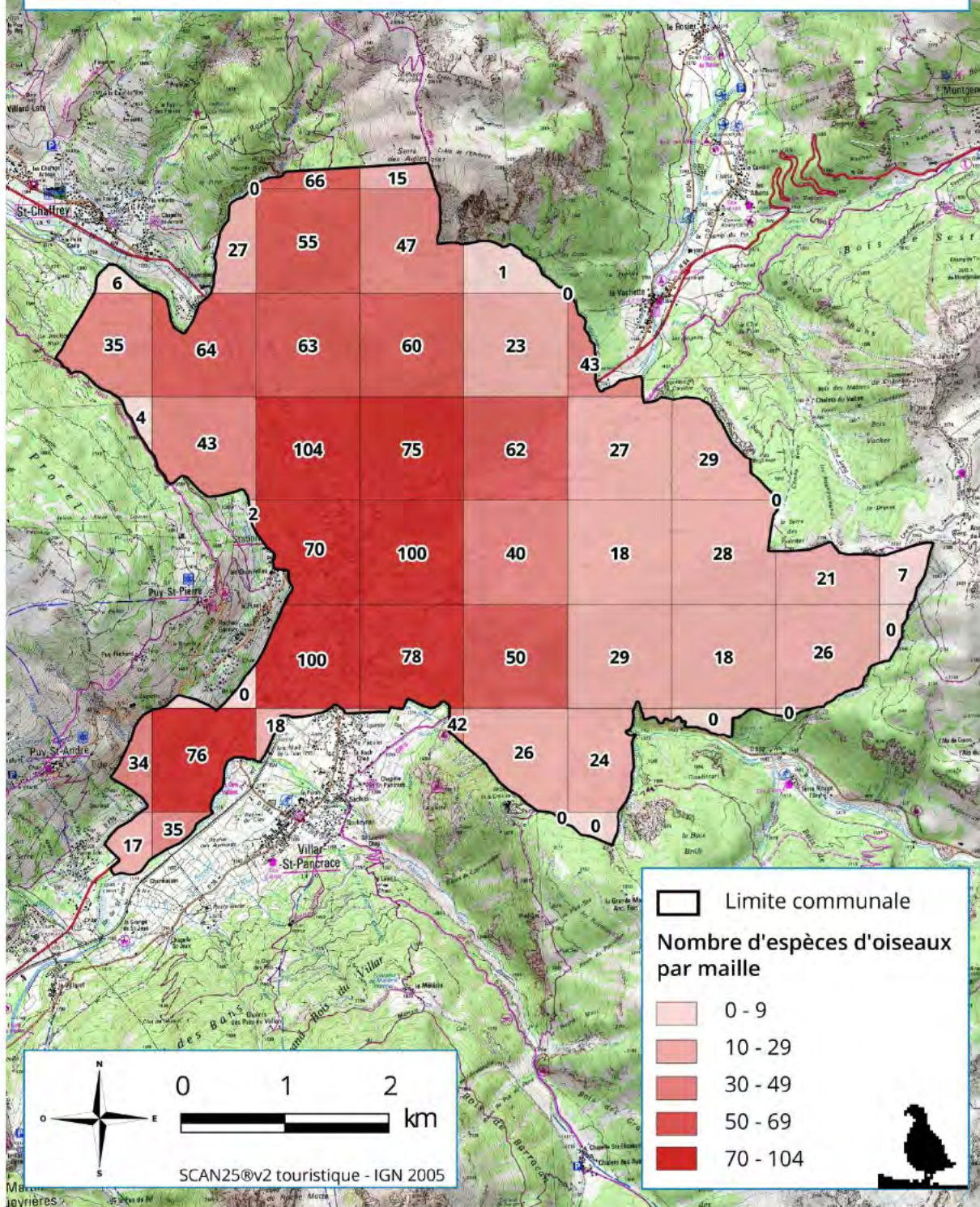

# Nombre d'espèces de mammifères par maille de 1 km x 1 km sur la commune de Briançon



AGIR pour la  
**BIODIVERSITÉ**  
Provence-Alpes-Côte d'Azur

Septembre 2014

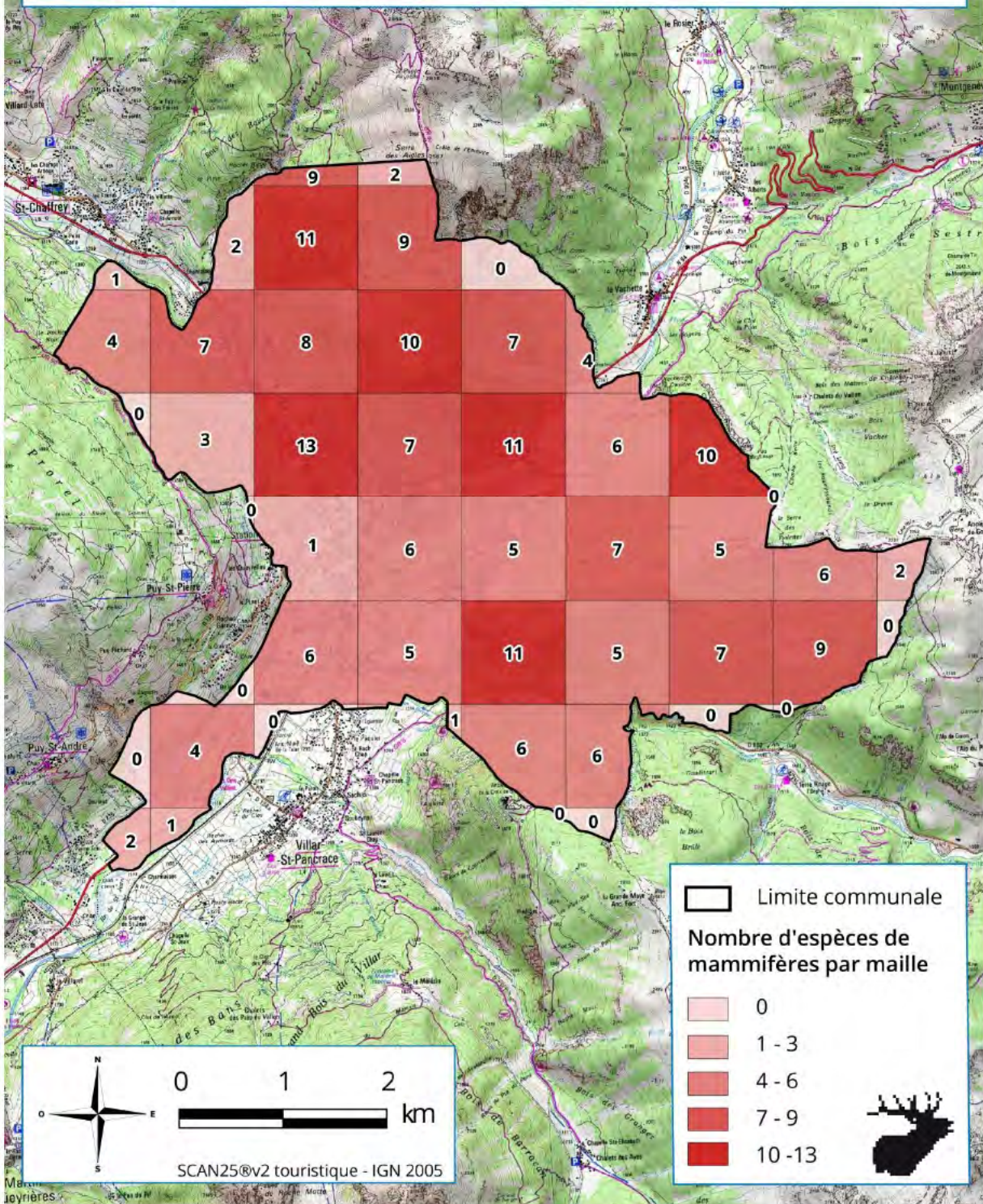



# Nombre d'espèces de reptiles par maille de 1 km x 1 km sur la commune de Briançon



AGIR pour la  
**BIODIVERSITÉ**  
Provence-Alpes-Côte d'Azur

Septembre 2014

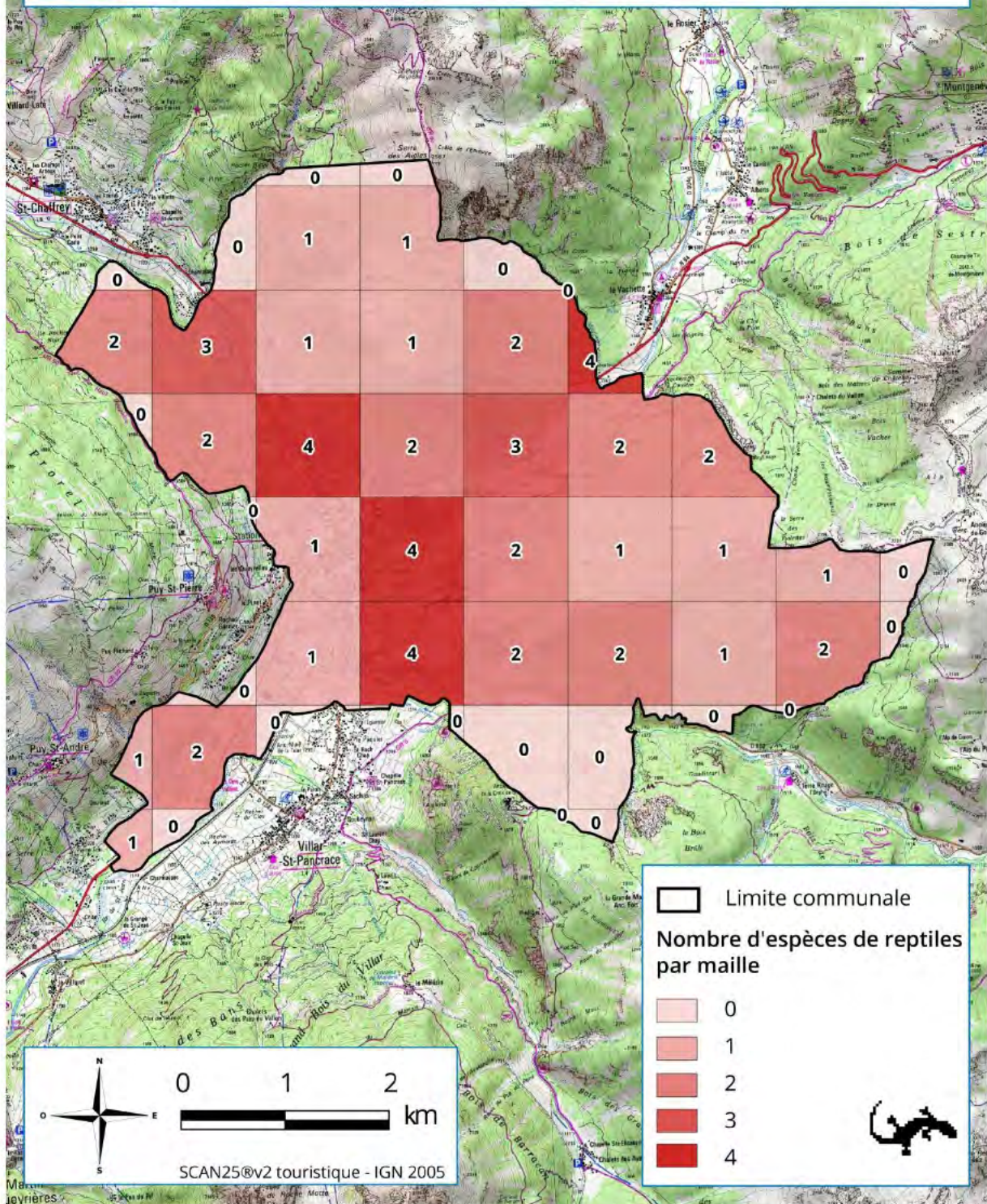



# Nombre d'espèces d'amphibiens par maille de 1 km x 1 km sur la commune de Briançon



AGIR pour la  
**BIODIVERSITÉ**  
Provence-Alpes-Côte d'Azur

Septembre 2014

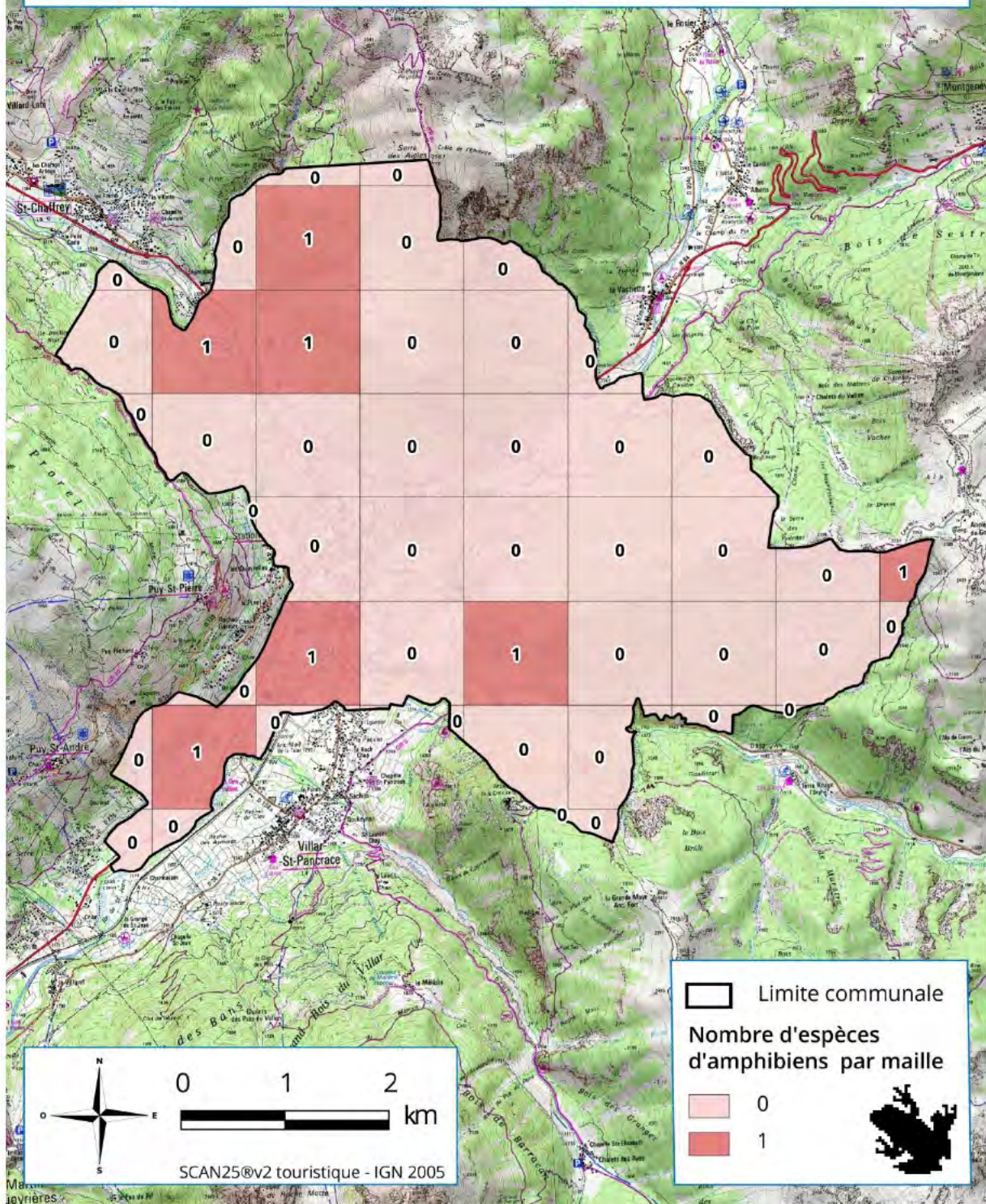



# Nombre d'espèces de papillons par maille de 1 km x 1 km sur la commune de Briançon



AGIR pour la  
**BIODIVERSITÉ**  
Provence-Alpes-Côte d'Azur

Septembre 2014

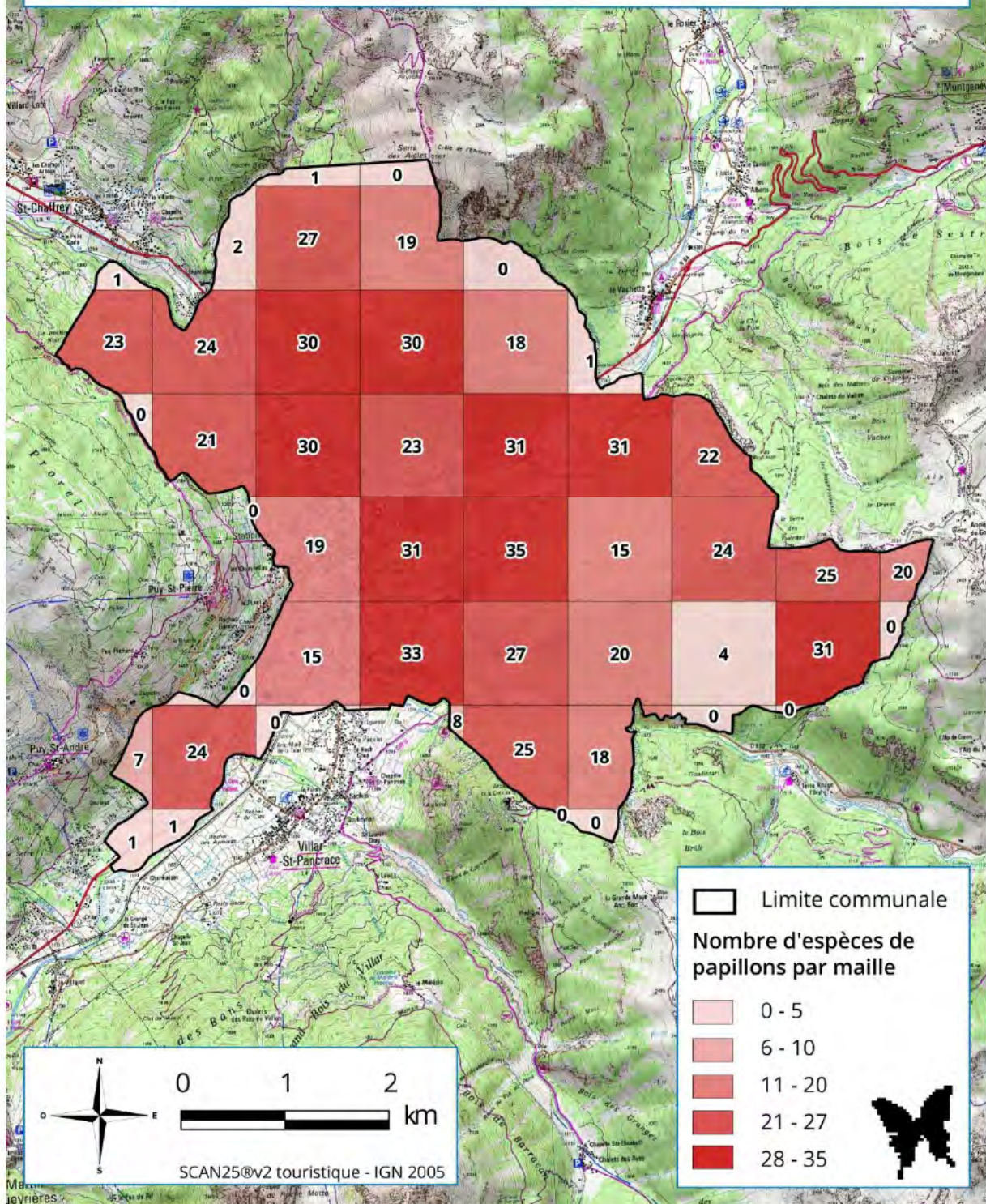

# Nombre d'espèces d'orthoptères par maille de 1 km x 1 km sur la commune de Briançon



AGIR pour la  
**BIODIVERSITÉ**  
Provence-Alpes-Côte d'Azur

Septembre 2014

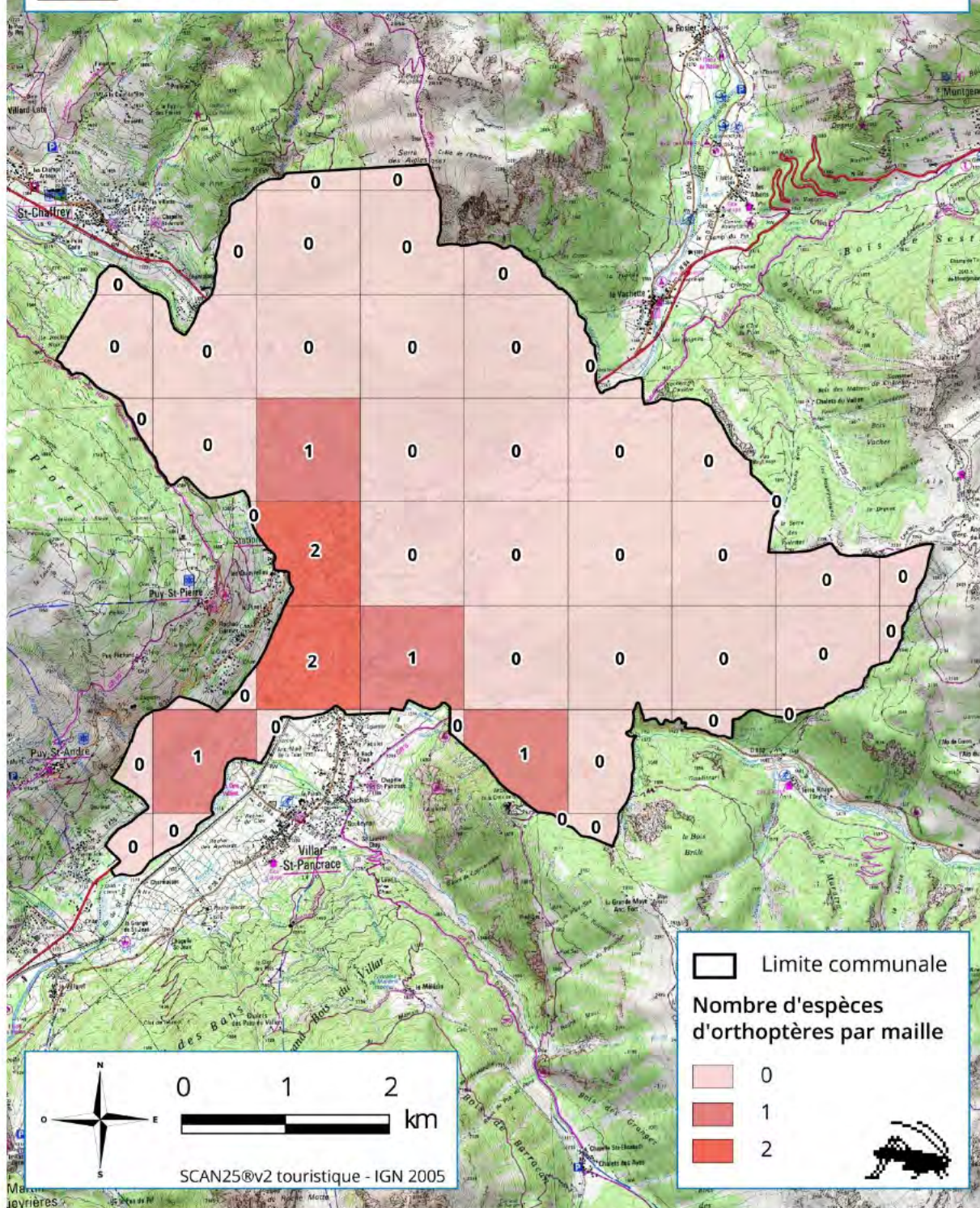



## L'ABC de Briançon... La suite !

Suite à cet ABC, la LPO souhaite accompagner les Briançonnais dans la mise en place d'actions concrètes en faveur de la biodiversité de proximité et de leur cadre de vie...

***N'attendez pas que la nature vienne chez vous, invitez-la !***

***Comment ? En créant, vous aussi, un Refuge LPO.***

En l'aménageant en faveur de la biodiversité de proximité, vous deviendrez un Biodiv'acteur de terrain.

Avec plus de 16 500 terrains, les Refuges LPO constituent le 1er réseau de jardins écologiques partout en France. Mais qu'est-ce qu'un Refuge LPO ?

Un Refuge LPO est un terrain public (ex : espace vert) ou privé (jardin, cour, terrasse, balcon...) sur lequel le propriétaire s'engage moralement à préserver ou restaurer la biodiversité de proximité.

Les Refuges LPO s'inscrivent dans une démarche écocitoyenne, au cœur des trames vertes et bleues.

### **Comment ?**

Tout simplement en respectant la charte des Refuges LPO et en suivant les conseils de la LPO.

Le plus petit espace peut devenir un Refuge LPO. La LPO vous accompagne pour mieux préserver la nature chez vous : créez votre refuge !



### **Où ?**

Si vous disposez d'un **jardin**, il est facile de créer votre Refuge LPO. Il n'y a pas de superficie minimal, un jardinet de quelques mètres carrés suffit moyennant quelques aménagements.

Avec un peu de bon sens, il est possible d'accueillir la nature sur un **balcon**, même en ville. Le balcon peut même constituer une véritable « zone témoin » intéressante pour la biodiversité urbaine.

Votre **entreprise** dispose d'un coin de nature, rejoignez-nous !

Vous êtes dans un **établissement** type école, maison de retraite, hôpital, centre de loisirs, structure d'accueil pour personnes handicapées... n'hésitez pas ! Impliquez vos **élèves, pensionnaires, patients...** pour leur permettre d'apprendre et de comprendre l'importance de la biodiversité et mieux la protéger.

En agissant pour la nature à votre échelle, vous contribuez par votre engagement à lutter contre le déclin de la biodiversité.

À vous de jouer !

 [paca.lpo.fr/abcbriancon](http://paca.lpo.fr/abcbriancon)

 [facebook.com/lpo.paca.abcbriancon](https://facebook.com/lpo.paca.abcbriancon)

LPO PACA Antenne des Hautes-Alpes 9 avenue René Froger 05100 Briançon

 04 92 21 94 17  [hautes-alpes@lpo.fr](mailto:hautes-alpes@lpo.fr)



AGIR pour la  
**BIODIVERSITÉ**  
Provence-Alpes-Côte d'Azur