

# Atlas de la Biodiversité Communale d'Avignon

Volet 1 : synthèse des connaissances  
naturalistes

CARTES & ANNEXES



janvier 2018



## Table des matières

<b>1. Annexe.....</b>	<b>6</b>
<b>Annexe 1 : Audit de personnes/structures ressources.....</b>	<b>6</b>
<b>Annexe 2 : Liste des espèces flore connues (2017).....</b>	<b>0</b>
<b>Annexe 3 : Liste des espèces végétales patrimoniales connues (2017).....</b>	<b>20</b>
<b>Annexe 4 : Liste des espèces animales patrimoniales connues (2017).....</b>	<b>22</b>
Maille N°2 : .....	29
Maille N°5 : .....	29
Maille N°6 : .....	33
Maille N°7 : .....	34
Maille N°8 : .....	34
Maille N°11 : .....	36
Maille N°12 : .....	38
Maille N° 13 : .....	38
Maille N°14 : .....	40
Maille N°17 : .....	40
Maille N°18 : .....	40
Maille N°20 : .....	43
Maille N°23 : .....	44
Maille N°24 : .....	44
Maille N°25 : .....	44
Maille N°26 : .....	45
Maille N°27 : .....	45



Maille N°32 :.....	46
Maille N°33 :.....	46
Maille N°34 :.....	47
Maille N°35 :.....	48
Maille N°37 :.....	48
Maille N°38 :.....	49
Maille N°39 :.....	49
Maille N°44 :.....	49
Maille N°45 :.....	50
Maille N°46 :.....	50
Maille N°47 :.....	52
Maille N°50 :.....	52
Maille N° 51 :.....	52
Maille N°52 :.....	53
Maille N°55 :.....	53
Maille N°56 :.....	53
Maille N°57 :.....	54
Maille N°58 :.....	54
Maille N°59 :.....	55
Maille N°60 :.....	55
Maille N°61 :.....	56
Maille N°62 :.....	56
Maille N°64 :.....	56
Maille N°66 :.....	57
Maille N°67 :.....	57

Maille N°68 :.....	57
Maille N°69 :.....	58
Maille N°70 :.....	61
Maille N°71 :.....	64
Maille N°72 :.....	64
Maille N°76 :.....	65
Maille N°77 :.....	65
Maille N°78 :.....	66
Maille N°79 :.....	66
Maille N°80 :.....	67
Maille N°81 :.....	67
Maille N°84 :.....	68
Maille N°85 :.....	68
Maille N°86 :.....	70
Maille N°87 :.....	71
Maille N°88 :.....	72
Maille N°89 :.....	73
Maille N°90 :.....	74
Maille N°91 :.....	76
Maille N°92 :.....	77
Maille N°93 :.....	79
Maille N°94 :.....	80
Maille N°95 :.....	81
Maille N°99 :.....	82
Maille N°100 :.....	82



Maille N°101 : .....	82
Maille N°102 : .....	83
Maille N°103 : .....	84
Maille N°104 : .....	86
Maille N°105 : .....	87
Maille N°106 : .....	88
Maille N°107 : .....	89
Maille N°108 : .....	90
Maille N°112 : .....	90
Maille N°113 : .....	91
Maille N°114 : .....	91
Maille N°115 : .....	93
Maille N°117 : .....	93
Maille N°118 : .....	93
Maille N°119 : .....	94

## 2. Atlas cartographique..... 0

Carte 1 : Occupation du sol sur la commune d'Avignon (AURAV, 2013) .....0

Carte 2 : Zonages environnementaux sur Avignon ..... 1

Carte 3 : Zones Humides sur Avignon .....2

Carte 4 : Réservoirs de biodiversité sur Avignon .....3

Carte 5 : Corridors écologiques sur Avignon .....4

Carte 6 : Etat des connaissances Flore (par maille) en 2017 .....5

Carte 7 : Etat des connaissances Faune (par maille) en 2017 .....6

Carte 8 : Répartition (par maille) des espèces d'oiseaux patrimoniaux (Synthèse des connaissances, 2017) 7

Carte 9 : Répartition (par maille) des espèces de mammifères patrimoniaux (Synthèse des connaissances, 2017) 8

**Carte 10 : Répartition (par maille) des espèces d'amphibiens et de reptiles patrimoniaux (Synthèse des connaissances, 2017) 9**

**Carte 11 : Répartition (par maille) des espèces d'insectes patrimoniaux (Synthèse des connaissances, 2017) 10**

# 1. Annexe

## Annexe 1 : Audit de personnes/structures ressources

Structure	Contact	email	Données recherchées/reçues	Retour (oui/non)
AURAV	Laura BERNARD	<a href="mailto:laura.bernard@aurav.org">laura.bernard@aurav.org</a>	Données SIG de la trame verte et bleue du SCOT du Bassin de Vie d'Avignon, Etude sur la Trame verte urbaine d'Avignon, Etude sur la mise en valeur des îles du Rhône.	oui
BE Naturalia	Eric DURAND	<a href="mailto:O.PEYRE@naturalia-environnement.fr">O.PEYRE@naturalia-environnement.fr</a>	Données mises à disposition de SILENE	oui
CITADIS	Noël PACZKOWSKI	<a href="mailto:npaczkowski@citadis.fr">npaczkowski@citadis.fr</a>	Aménagement ZAC de Bel air + données	oui
CNR	Romain BRUSSON	<a href="mailto:R.BRUSSON@cnr.tm.fr">R.BRUSSON@cnr.tm.fr</a>	Données Faune/flore issues d'études/projets, mises à disposition de SILENE par le BE mandataire	oui
Département de Vaucluse			Données mises à disposition de SILENE	oui



Grand Avignon	Jerome GOURMELON	<a href="mailto:jerome.gourmelon@grandavignon.fr">jerome.gourmelon@grandavignon.fr</a>	Mode d'occupation du sol sur le territoire réalisé par l'Aurav à partir d'ortho 2010 et image pléiade 2013, Tracé du futur Tramway, Parcellaire cadastral Avignon, PLU Avignon	oui
Groupe Chiroptère de Provence		<a href="mailto:emmanuel.cosson@gcprovence.org">emmanuel.cosson@gcprovence.org</a>	Données publiques : Plan Régional d'actions en faveur des chiroptères, Données Natura 2000 sur les chiroptères	oui
MNHN	Solène Robert	<a href="mailto:solene.robert@mnhn.fr">solene.robert@mnhn.fr</a>	Dernier versement de l'INPN vers SILENE en 2015, précision géographique variable en fonction des cas (précis, commune, maille 10...)	oui
MRM	Pierre CAMPTON	<a href="mailto:p.campton@migrateursrhonemediterranee.org">p.campton@migrateursrhonemediterranee.org</a>	Données poissons migrateurs : suivi des anguilles sur Ecluse Avignon + passage poisson Sauveterre	oui
Musée REQUIEN	Pierre MOULET	<a href="mailto:pierre.moulet@mairie-avignon.com">pierre.moulet@mairie-avignon.com</a>	Pas de centralisation de données bibliographique ou de collection disponible pour Avignon	oui
ONCFS	Virginie CROQUET	<a href="mailto:virginie.croquet@oncfs.gouv.fr">virginie.croquet@oncfs.gouv.fr</a>	Réseau mammifères Castor : rapport annuel et carte en ligne sur <a href="http://carmen.carmencarto.fr/38/castor.map">http://carmen.carmencarto.fr/38/castor.map</a>	oui
Parc naturel régional de Camargue	Célia GRILLAS	<a href="mailto:c.grillas@parc-camargue.fr">c.grillas@parc-camargue.fr</a>	Natura 2000 (données brutes transmises), une partie versées à SILENE	oui
SMAVD	François BOCA	<a href="mailto:francois.boca@smavd.org">francois.boca@smavd.org</a>		oui

SMAVD	Etienne MASSE	<a href="mailto:etienne.masse@smavd.org">etienne.masse@smavd.org</a>	Natura 2000 et autres études SMAVD. Données versées à SILENE	oui
Société Botanique du Vaucluse	Jean-Pierre ROUX	<a href="mailto:jean-pierre.roux472@orange.fr">jean-pierre.roux472@orange.fr</a>	Données personnelles de JP Roux versées à SILENE	oui
TECELYS	Raphaël FRAIT	<a href="mailto:raphael.frait@tecelys.fr">raphael.frait@tecelys.fr</a>	Etudes d'impact TRAMWAY Grand Avignon (Volet naturel), Evaluation appropriée des incidences Natura 2000 (rapport fourni mais données brutes non disponibles)	oui
ACCI – AERODROME			Pégaze	non
Association pour la sauvegarde de la ceinture verte				non
CAUE				non
CCI de Vaucluse Gestion Gestion du port fluvial				non
CRPF		<a href="mailto:jean-baptiste.mey@crpf.fr">jean-baptiste.mey@crpf.fr</a>	Plan simple de gestion forestière	non

Fédération de chasse du Vaucluse	Guillaume ROBERT	<a href="mailto:guillaume@fdc84.com">guillaume@fdc84.com</a>		non
ONF	Jeanne DULAC	<a href="mailto:jeanne.dulac@onf.fr">jeanne.dulac@onf.fr</a>		non
Région PACA			Données SRCE, portrait de la biodiversité communale	non
SMDVF84 (Syndicat Mixte de Défense et de Valorisation Forestière de Vaucluse)				non
UFR-IP Sciences, Technologie, Santé Campus Jean-Henri Fabre				non
Fédération de pêche du Vaucluse	Corentin THAREL	<a href="mailto:fdpeche84corentin@gmail.com">fdpeche84corentin@gmail.com</a>	Poissons (PDPG en cours de finalisation)	en cours
DREAL PACA			Données de PNA (Plan nationaux d'actions) Loutre, Lézard ocellé, Cistude, Chauves-souris + données Natura 2000 + Portrait de la biodiversité + données études d'incidences	

## Annexe 2 : Liste des espèces flore connues (2017)

Nom scientifique	Nom vernaculaire	Groupe
<i>Chara vulgaris</i> Linnaeus, 1753		Algues
<i>Abutilon theophrasti</i> Medik., 1787	Abutilon d'Avicenne	Plantes vasculaires
<i>Acer campestre</i> L., 1753	Érable champêtre, Acénaie	Plantes vasculaires
<i>Acer negundo</i> L., 1753	Érable negundo, Érable frêne	Plantes vasculaires
<i>Achillea odorata</i> L., 1759	Achillée odorante	Plantes vasculaires
<i>Aegilops geniculata</i> Roth, 1797	Égilope ovale, Égilope ovoïde	Plantes vasculaires
<i>Agrimonia eupatoria</i> L., 1753	Aigremoine, Francormier	Plantes vasculaires
<i>Agrostis stolonifera</i> L., 1753	Agrostide stolonifère	Plantes vasculaires
<i>Ailanthus altissima</i> (Mill.) Swingle, 1916	Faux-vernis du Japon	Plantes vasculaires
<i>Ajuga chamaepitys</i> (L.) Schreb., 1773	Bugle jaune, Bugle petit-pin	Plantes vasculaires
<i>Alisma plantago-aquatica</i> L., 1753	Grand plantain d'eau	Plantes vasculaires
<i>Alliaria petiolata</i> (M.Bieb.) Cavara & Grande, 1913	Alliaire, Herbe aux aulx	Plantes vasculaires
<i>Allium longispatum</i> D.Delaroche, 1811	Ail en panicule	Plantes vasculaires
<i>Allium polyanthum</i> Schult. & Schult.f., 1830	Ail à nombreuses fleurs	Plantes vasculaires
<i>Allium sphaerocephalon</i> L., 1753	Ail à tête ronde	Plantes vasculaires
<i>Allium vineale</i> L., 1753	Ail des vignes, Oignon bâtard	Plantes vasculaires
<i>Alnus glutinosa</i> (L.) Gaertn., 1790	Aulne glutineux, Verne	Plantes vasculaires
<i>Alnus incana</i> (L.) Moench, 1794	Aulne blanchâtre	Plantes vasculaires
<i>Alyssum alyssoides</i> (L.) L., 1759	Alysson à calice persistant	Plantes vasculaires
<i>Amaranthus albus</i> L., 1759	Amarante albus, Amarante blanche	Plantes vasculaires
<i>Amaranthus deflexus</i> L., 1771	Amarante couchée	Plantes vasculaires
<i>Amaranthus hybridus</i> L., 1753	Amarante hybride	Plantes vasculaires
<i>Amaranthus retroflexus</i> L., 1753	Amarante réfléchie	Plantes vasculaires
<i>Ambrosia artemisiifolia</i> L., 1753	Ambroisie élevée	Plantes vasculaires



<i>Amorpha fruticosa</i> L., 1753	Indigo du Bush	Plantes vasculaires
<i>Anacamptis fragrans</i> (Pollini) R.M.Bateman, 2003	Orchis à odeur de vanille	Plantes vasculaires
<i>Anacamptis pyramidalis</i> (L.) Rich., 1817	Orchis pyramidal	Plantes vasculaires
<i>Anisantha diandra</i> (Roth) Tutin ex Tzvelev, 1963 (s. str.)	Brome à deux étamines	Plantes vasculaires
<i>Anisantha madritensis</i> (L.) Nevski, 1934	Brome de Madrid	Plantes vasculaires
<i>Anisantha rubens</i> (L.) Nevski, 1934	Brome rouge	Plantes vasculaires
<i>Anisantha sterilis</i> (L.) Nevski, 1934	Brome stérile	Plantes vasculaires
<i>Anthemis arvensis</i> L., 1753	Anthémis des champs	Plantes vasculaires
<i>Anthyllis vulneraria</i> subsp. <i>rubriflora</i> Arcang., 1882	Anthyllide à fleurs rouges	Plantes vasculaires
<i>Aphyllanthes monspeliensis</i> L., 1753	Aphyllanthe de Montpellier	Plantes vasculaires
<i>Argyrolobium zanonii</i> (Turra) P.W.Ball, 1968	Argyrolobe de Linné	Plantes vasculaires
<i>Aristolochia clematidis</i> L., 1753	Aristolochie clématite	Plantes vasculaires
<i>Aristolochia pistolochia</i> L., 1763	Pistoloche	Plantes vasculaires
<i>Aristolochia rotunda</i> L. subsp. <i>rotunda</i>	Aristolochie arrondie	Plantes vasculaires
<i>Arrhenatherum elatius</i> (L.) P.Beauv. ex J.Presl & C.Presl, 1819	Fromental élevé, Ray-grass français	Plantes vasculaires
<i>Artemisia annua</i> L., 1753	Armoise annuelle	Plantes vasculaires
<i>Artemisia campestris</i> subsp. <i>glutinosa</i> (J.Gay ex Besser) Batt., 1889	Armoise poisseuse	Plantes vasculaires
<i>Artemisia verlotiorum</i> Lamotte, 1877	Armoise des Frères Verlot	Plantes vasculaires
<i>Artemisia vulgaris</i> L., 1753	Armoise commune, Herbe de feu	Plantes vasculaires
<i>Arum italicum</i> Mill., 1768	Gouet d'Italie, Pied-de-veau	Plantes vasculaires
<i>Arundo donax</i> L., 1753	Canne de Provence, Grand roseau	Plantes vasculaires
<i>Asparagus acutifolius</i> L., 1753	Asperge sauvage	Plantes vasculaires
<i>Asperula cynanchica</i> L. subsp. <i>cynanchica</i>	Aspérule des sables	Plantes vasculaires
<i>Asphodelus fistulosus</i> L., 1753	Asphodèle fistuleuse	Plantes vasculaires
<i>Asplenium ceterach</i> L., 1753	Cétérach	Plantes vasculaires
<i>Asplenium trichomanes</i> subsp. <i>quadrivalens</i> D.E.Mey., 1964	Capillaire, Doradille fausse-capillaire	Plantes vasculaires



<i>Astragalus hamosus</i> L., 1753	Astragale à gousses en hameçon	Plantes vasculaires
<i>Avena barbata</i> Pott ex Link, 1799	Avoine barbue	Plantes vasculaires
<i>Avena sterilis</i> L., 1762	Avoine à grosses graines	Plantes vasculaires
<i>Ballota nigra</i> subsp. <i>foetida</i> (Vis.) Hayek, 1929	Ballote du Midi	Plantes vasculaires
<i>Bellis perennis</i> L., 1753	Pâquerette	Plantes vasculaires
<i>Berula erecta</i> (Huds.) Coville, 1893	Berle dressée, Petite berle	Plantes vasculaires
<i>Beta vulgaris</i> subsp. <i>maritima</i> (L.) Arcang., 1882	Bette maritime	Plantes vasculaires
<i>Bidens frondosa</i> L., 1753	Bident feuillé, Bident à fruits noirs	Plantes vasculaires
<i>Bifora radians</i> M.Bieb., 1819	Bifora rayonnante, Sudeur	Plantes vasculaires
<i>Biscutella lima</i> Rchb., 1832		Plantes vasculaires
<i>Bituminaria bituminosa</i> (L.) C.H.Stirt., 1981	Trèfle bitumeux, Trèfle bitumineux	Plantes vasculaires
<i>Blackstonia perfoliata</i> (L.) Huds. subsp. <i>perfoliata</i>	Chlorette	Plantes vasculaires
<i>Bolboschoenus laticarpus</i> Marhold, Hroudová, Ducháček & Zák., 2004		Plantes vasculaires
<i>Bolboschoenus maritimus</i> gpe		Plantes vasculaires
<i>Bothriochloa ischaemum</i> (L.) Keng, 1936	Barbon pied-de-poule	Plantes vasculaires
<i>Brachypodium distachyon</i> (L.) P.Beauv., 1812	Brachypode à deux épis	Plantes vasculaires
<i>Brachypodium phoenicoides</i> (L.) Roem. & Schult., 1817	Brachypode de Phénicie	Plantes vasculaires
<i>Brachypodium retusum</i> (Pers.) P.Beauv., 1812	Brachypode rameux	Plantes vasculaires
<i>Brachypodium sylvaticum</i> (Huds.) P.Beauv., 1812	Brachypode des bois	Plantes vasculaires
<i>Bromopsis erecta</i> (Huds.) Fourr., 1869	Brome érigé	Plantes vasculaires
<i>Bromus catharticus</i> Vahl, 1791	Brome faux Uniola, Brome purgatif	Plantes vasculaires
<i>Bromus hordeaceus</i> L., 1753	Brome mou	Plantes vasculaires
<i>Bromus lanceolatus</i> Roth, 1797	Brome lancéolé	Plantes vasculaires
<i>Bromus squarrosus</i> L., 1753	Brome raboteux	Plantes vasculaires
<i>Bryonia cretica</i> subsp. <i>dioica</i> (Jacq.) Tutin, 1968	Racine-vierge	Plantes vasculaires
<i>Buglossoides arvensis</i> subsp. <i>arvensis</i>		Plantes vasculaires
<i>Bupleurum baldense</i> Turra, 1764	Buplèvre du Mont Baldo	Plantes vasculaires
<i>Bupleurum fruticosum</i> L., 1753	Buplèvre ligneux	Plantes vasculaires

Plantes  
vasculaires

<i>Bupleurum rigidum</i> L., 1753	Buplèvre rigide, Buplèvre raide	Plantes vasculaires
<i>Campanula glomerata</i> L., 1753	Campanule agglomérée	Plantes vasculaires
<i>Capsella bursa-pastoris</i> (L.) Medik., 1792	Capselle bourse-à-pasteur	Plantes vasculaires
<i>Cardamine hirsuta</i> L., 1753	Cardamine hérissée	Plantes vasculaires
<i>Cardamine pratensis</i> L., 1753	Cardamine des prés	Plantes vasculaires
<i>Carduus nigrescens</i> Vill., 1779	Chardon noirâtre	Plantes vasculaires
<i>Carduus pycnocephalus</i> L., 1763	Chardon à tête dense	Plantes vasculaires
<i>Carex cuprina</i> (Sandor ex Heuff.) Nendtv. ex A.Kern., 1863	Laîche cuivrée	Plantes vasculaires
<i>Carex divisa</i> Huds., 1762	Laîche divisée	Plantes vasculaires
<i>Carex flacca</i> Schreb., 1771	Laîche glauque, Langue-de-pic	Plantes vasculaires
<i>Carex halleriana</i> Asso subsp. <i>halleriana</i>	Laîche de Haller	Plantes vasculaires
<i>Carex pendula</i> Huds., 1762	Laîche à épis pendants	Plantes vasculaires
<i>Carex pseudocyperus</i> L., 1753	Laîche faux-souchet	Plantes vasculaires
<i>Catapodium rigidum</i> (L.) C.E.Hubb., 1953	Pâturin rigide, Desmazérie rigide	Plantes vasculaires
<i>Celtis australis</i> L., 1753	Micocoulier de provence	Plantes vasculaires
<i>Centaurea aspera</i> L., 1753	Centaurée rude	Plantes vasculaires
<i>Centaurea jacea</i> L. subsp. <i>jacea</i>		Plantes vasculaires
<i>Centaurea melitensis</i> L., 1753	Centaurée de Malte	Plantes vasculaires
<i>Centaurea paniculata</i> L. subsp. <i>paniculata</i>	Centaurée paniculée	Plantes vasculaires
<i>Centaureum erythraea</i> Rafn, 1800	Petite centaurée commune	Plantes vasculaires
<i>Centaureum pulchellum</i> (Sw.) Druce, 1898	Érythrée élégante	Plantes vasculaires
<i>Centaureum tenuiflorum</i> subsp. <i>acutiflorum</i> (Schott) Zeltner, 1970	Petite-centaurée à petites fleurs	Plantes vasculaires
<i>Centranthus calcitrapae</i> (L.) Dufur., 1811	Centranthe chasse-trappe	Plantes vasculaires
<i>Centranthus ruber</i> (L.) DC., 1805	Centranthe rouge, Valériane rouge	Plantes vasculaires
<i>Cephalanthera damasonium</i> (Mill.) Druce, 1906	Céphalanthère à grandes fleurs	Plantes vasculaires
<i>Cephalanthera rubra</i> (L.) Rich., 1817	Céphalanthère rouge	Plantes vasculaires
<i>Cerastium glomeratum</i> Thuill., 1799	Céraïste aggloméré	Plantes vasculaires
<i>Ceratophyllum demersum</i> L., 1753	Cornifle nageant, Cornifle immergé	Plantes vasculaires

<i>Cervaria rivini</i> Gaertn., 1788	Peucedan Herbe aux cerfs	Plantes vasculaires
<i>Chelidonium majus</i> L., 1753	Grande chélidoine	Plantes vasculaires
<i>Chenopodium album</i> L., 1753	Chénopode blanc, Senoussé	Plantes vasculaires
<i>Chenopodium ambrosioides</i> L., 1753	Chénopode fausse Ambroisie	Plantes vasculaires
<i>Chenopodium murale</i> L., 1753	Chénopode des murs	Plantes vasculaires
<i>Chondrilla juncea</i> L., 1753	Chondrilla à tige de jonc	Plantes vasculaires
<i>Cichorium intybus</i> L., 1753	Chicorée sauvage	Plantes vasculaires
<i>Cirsium arvense</i> (L.) Scop., 1772	Cirse des champs	Plantes vasculaires
<i>Cirsium vulgare</i> (Savi) Ten., 1838	Cirse commun	Plantes vasculaires
<i>Cistus albidus</i> L., 1753	Ciste blanc	Plantes vasculaires
<i>Cistus salviifolius</i> L., 1753	Ciste à feuilles de sauge, Mondré	Plantes vasculaires
<i>Cladium mariscus</i> (L.) Pohl, 1809	Marisque, Cladium des marais	Plantes vasculaires
<i>Clematis flammula</i> L., 1753	Clématite flamme	Plantes vasculaires
<i>Clematis vitalba</i> L., 1753	Clématite des haies	Plantes vasculaires
<i>Clinopodium nepeta</i> subsp. <i>nepeta</i>		Plantes vasculaires
<i>Clypeola jonthlaspi</i> L., 1753	Clypéole jonthlaspi	Plantes vasculaires
<i>Colchicum longifolium</i> Castagne, 1845	Colchique de Naples	Plantes vasculaires
<i>Convolvulus arvensis</i> L., 1753	Liseron des haies, Vrillée	Plantes vasculaires
<i>Convolvulus cantabrica</i> L., 1753	Liseron des monts Cantabriques	Plantes vasculaires
<i>Convolvulus sepium</i> L., 1753	Liset	Plantes vasculaires
<i>Cornus sanguinea</i> L., 1753	Cornouiller sanguin, Sanguine	Plantes vasculaires
<i>Cortaderia selloana</i> (Schult. & Schult.f.) Asch. & Graebn., 1900	Herbe de la Pampa, Roseau à plumes	Plantes vasculaires
<i>Cota altissima</i> (L.) J.Gay ex Guss., 1844	Anthémis géante	Plantes vasculaires
<i>Cota tinctoria</i> subsp. <i>australis</i> (R.Fern.) Oberpr. & Greuter, 2003	Anthémis du Midi	Plantes vasculaires
<i>Crataegus monogyna</i> Jacq., 1775	Aubépine à un style, Épine noire	Plantes vasculaires
<i>Crepis bursifolia</i> L., 1753	Crépide à feuilles de capselle	Plantes vasculaires
<i>Crepis foetida</i> L., 1753	Crépide fétide	Plantes vasculaires
<i>Crepis micrantha</i> Czerep., 1964	Crépis à petites fleurs	Plantes vasculaires

<i>Crepis sancta</i> (L.) Bornm., 1913	Crépide de Nîmes	Plantes vasculaires
<i>Crepis vesicaria</i> subsp. <i>taraxacifolia</i> (Thuill.) Thell. ex Schinz & R.Keller, 1914	Crépide à feuilles de pissenlit, Barkhausie à feuilles de Pissenlit	Plantes vasculaires
<i>Cucumis melo</i> L., 1753	Melon	Plantes vasculaires
<i>Cupressus sempervirens</i> L., 1753	Cyprès d'Italie	Plantes vasculaires
<i>Cuscuta campestris</i> Yunck., 1932	Cuscute des champs	Plantes vasculaires
<i>Cymbalaria muralis</i> P.Gaertn., B.Mey. & Scherb., 1800	Cymbalaire, Ruine de Rome, Cymbalaire des murs	Plantes vasculaires
<i>Cynodon dactylon</i> (L.) Pers., 1805	Cynodon dactyle	Plantes vasculaires
<i>Cynosurus echinatus</i> L., 1753	Crételle hérissée, Crételle épineuse	Plantes vasculaires
<i>Cyperus difformis</i> L., 1756	Souchet difforme	Plantes vasculaires
<i>Cyperus eragrostis</i> Lam., 1791	Souchet vigoureux	Plantes vasculaires
<i>Cyperus flavescens</i> L., 1753	Souchet jaunâtre	Plantes vasculaires
<i>Cyperus fuscus</i> L., 1753	Souchet brun	Plantes vasculaires
<i>Cyperus glomeratus</i> L., 1756	Souchet aggloméré	Plantes vasculaires
<i>Cyperus longus</i> gpe		Plantes vasculaires
<i>Dactylis glomerata</i> L. subsp. <i>glomerata</i>	Dactyle aggloméré, Pied-de-poule	Plantes vasculaires
<i>Dactylis glomerata</i> subsp. <i>hispanica</i> (Roth) Nyman, 1882	Dactyle d'Espagne	Plantes vasculaires
<i>Datura stramonium</i> L., 1753	Stramoine, Herbe à la taupe	Plantes vasculaires
<i>Daucus carota</i> L. subsp. <i>carota</i>	Daucus carotte	Plantes vasculaires
<i>Dianthus godronianus</i> Jord., 1855		Plantes vasculaires
<i>Digitaria sanguinalis</i> (L.) Scop., 1771	Digitaire sanguine	Plantes vasculaires
<i>Dioscorea communis</i> (L.) Caddick & Wilkin, 2002	Sceau de Notre Dame	Plantes vasculaires
<i>Diospyros virginiana</i> L., 1753		Plantes vasculaires
<i>Dipcadi serotinum</i> (L.) Medik., 1790	Dipcadi tardif	Plantes vasculaires
<i>Diplotaxis eruroides</i> (L.) DC., 1821	Diplotaxe fausse-roquette	Plantes vasculaires
<i>Diplotaxis muralis</i> (L.) DC., 1821	Diplotaxe des murs	Plantes vasculaires
<i>Diplotaxis tenuifolia</i> (L.) DC., 1821	Diplotaxe vulgaire, Roquette jaune	Plantes vasculaires
<i>Dipsacus fullonum</i> L., 1753	Cabaret des oiseaux	Plantes vasculaires

<i>Dittrichia graveolens</i> (L.) Greuter, 1973	Inule fétide, Inule à forte odeur	Plantes vasculaires
<i>Dittrichia viscosa</i> (L.) Greuter, 1973	Inule visqueuse	Plantes vasculaires
<i>Dorycnium hirsutum</i> (L.) Ser., 1825	Dorycnium hirsute	Plantes vasculaires
<i>Dorycnium pentaphyllum</i> Scop. subsp. <i>pentaphyllum</i>	Dorycnie à cinq feuilles	Plantes vasculaires
<i>Dorycnium rectum</i> (L.) Ser., 1825	Dorycnium dréssé	Plantes vasculaires
<i>Echinaria capitata</i> (L.) Desf., 1799	Échinaire à têtes	Plantes vasculaires
<i>Echinochloa crus-galli</i> (L.) P.Beauv., 1812 (s. str.)	Échinochloé Pied-de-coq	Plantes vasculaires
<i>Echinochloa muricata</i> var. <i>microstachya</i> Wiegand, 1921	Échinochloé	Plantes vasculaires
<i>Echinops ritro</i> L., 1753	Échinops, Chardon bleu	Plantes vasculaires
<i>Echium vulgare</i> L., 1753	Vipérine commune	Plantes vasculaires
<i>Eclipta prostrata</i> (L.) L., 1771	Éclipte prostrée	Plantes vasculaires
<i>Eleusine indica</i> (L.) Gaertn., 1788	Éleusine des Indes	Plantes vasculaires
<i>Elodea nuttallii</i> (Planch.) H.St.John, 1920	Élodée à feuilles étroites	Plantes vasculaires
<i>Elytrigia campestris</i> (Godr. & Gren.) Kerguélen ex Carreras, 1986	Chiendent des champs	Plantes vasculaires
<i>Elytrigia repens</i> (L.) Desv. ex Nevski, 1934	Chiendent commun	Plantes vasculaires
<i>Epilobium parviflorum</i> Schreb., 1771	Épilobe à petites fleurs	Plantes vasculaires
<i>Epipactis fageticola</i> (C.E.Hermos.) Devillers-Terschuren & Devillers, 1999	Épipactis des hêtraies	Plantes vasculaires
<i>Epipactis helleborine</i> subsp. <i>tremolsii</i> (Pau) E.Klein, 1979	Épipactis de Tremols	Plantes vasculaires
<i>Epipactis microphylla</i> (Ehrh.) Sw., 1800	Épipactis à petites feuilles	Plantes vasculaires
<i>Epipactis palustris</i> (L.) Crantz, 1769	Épipactis des marais	Plantes vasculaires
<i>Epipactis rhodanensis</i> Gévaudan & Robatsch, 1994	Épipactis du Rhône	Plantes vasculaires
<i>Equisetum palustre</i> L., 1753	Prêle des marais	Plantes vasculaires
<i>Equisetum ramosissimum</i> Desf., 1799	Prêle très rameuse, Prêle rameuse	Plantes vasculaires
<i>Erigeron bonariensis</i> L., 1753	Érigéron crépu	Plantes vasculaires
<i>Erigeron canadensis</i> L., 1753	Conyze du Canada	Plantes vasculaires

<i>Erigeron sumatrensis</i> Retz., 1810	Vergerette de Barcelone	Plantes vasculaires
<i>Erodium ciconium</i> (L.) L'Hér., 1789	Érodium Bec-de-cigogne	Plantes vasculaires
<i>Erodium cicutarium</i> (L.) L'Her. subsp. <i>cutarium</i>	Cicutaire	Plantes vasculaires
<i>Erodium malacoides</i> (L.) L'Hér., 1789	Érodium Fausse-Mauve	Plantes vasculaires
<i>Erodium moschatum</i> (L.) L'Hér., 1789	Bec de Cigogne musqué	Plantes vasculaires
<i>Eruca sativa</i> Mill., 1768	Roquette cultivée	Plantes vasculaires
<i>Eryngium campestre</i> L., 1753	Chardon Roland	Plantes vasculaires
<i>Erysimum cheiri</i> (L.) Crantz, 1769	Giroflée des murailles, Violier jaune	Plantes vasculaires
<i>Euonymus europaeus</i> L., 1753	Bonnet-d'évêque	Plantes vasculaires
<i>Euonymus japonicus</i> L.f., 1780	Fusain du Japon	Plantes vasculaires
<i>Eupatorium cannabinum</i> L. subsp. <i>cannabinum</i>	Chanvre d'eau	Plantes vasculaires
<i>Euphorbia characias</i> L. subsp. <i>characias</i>		Plantes vasculaires
<i>Euphorbia cyparissias</i> L., 1753	Euphorbe petit-cyprès	Plantes vasculaires
<i>Euphorbia davidii</i> R.Subils, 1984		Plantes vasculaires
<i>Euphorbia helioscopia</i> L., 1753	Euphorbe réveil matin	Plantes vasculaires
<i>Euphorbia hirsuta</i> L., 1759	Euphorbe hirsute	Plantes vasculaires
<i>Euphorbia maculata</i> L., 1753	Euphorbe de Jovet	Plantes vasculaires
<i>Euphorbia nutans</i> Lag., 1816	Euphorbe couchée	Plantes vasculaires
<i>Euphorbia peplus</i> L., 1753	Euphorbe omblette, Essule ronde	Plantes vasculaires
<i>Euphorbia prostrata</i> Aiton, 1789	Euphorbe prostrée	Plantes vasculaires
<i>Euphorbia segetalis</i> L. subsp. <i>segetalis</i>		Plantes vasculaires
<i>Euphorbia serrata</i> L., 1753	Euphorbe dentée	Plantes vasculaires
<i>Ficus carica</i> L., 1753	Figuier d'Europe	Plantes vasculaires
<i>Filago pyramidata</i> L., 1753	Cotonnière spatulée	Plantes vasculaires
<i>Foeniculum vulgare</i> subsp. <i>vulgare</i>	Fenouil	Plantes vasculaires
<i>Fraxinus angustifolia</i> Vahl, 1804	Frêne à feuilles étroites	Plantes vasculaires
<i>Fraxinus ornus</i> L., 1753	Orne, Frêne à fleurs, Orne d'Europe	Plantes vasculaires
<i>Fumana ericifolia</i> Wallr., 1840	Hélianthème de Spach	Plantes vasculaires
<i>Fumaria capreolata</i> L., 1753	Fumeterre grimpante	Plantes vasculaires

<i>Fumaria officinalis</i> L., 1753	Fumeterre officinale	Plantes vasculaires
<i>Galatella sedifolia</i> subsp. <i>sedifolia</i>	Aster âcre	Plantes vasculaires
<i>Galium album</i> Mill., 1768	Gaillet dressé	Plantes vasculaires
<i>Galium aparine</i> L. subsp. <i>aparine</i>	Herbe collante	Plantes vasculaires
<i>Galium palustre</i> gpe		Plantes vasculaires
<i>Galium parisiense</i> L., 1753 (s. str.)	Gaillet de Paris	Plantes vasculaires
<i>Geranium dissectum</i> L., 1755	Géranium découpé	Plantes vasculaires
<i>Geranium molle</i> L., 1753	Géranium à feuilles molles	Plantes vasculaires
<i>Geranium purpureum</i> Vill., 1786	Géranium pourpre	Plantes vasculaires
<i>Geranium robertianum</i> gpe		Plantes vasculaires
<i>Geranium rotundifolium</i> L., 1753	Géranium à feuilles rondes	Plantes vasculaires
<i>Groenlandia densa</i> (L.) Fourr., 1869	Potamot dense, Groenlandia serré	Plantes vasculaires
<i>Hedera helix</i> L., 1753	Lierre grimpant	Plantes vasculaires
<i>Helichrysum stoechas</i> (L.) Moench, 1794	Immortelle des dunes	Plantes vasculaires
<i>Helictochloa bromoides</i> (Gouan) Romero Zarco, 2011	Avoine Brome	Plantes vasculaires
<i>Heliotropium europaeum</i> L., 1753	Héliotrope d'Europe	Plantes vasculaires
<i>Helminthotheca echioides</i> (L.) Holub, 1973	Picride fausse Vipérine	Plantes vasculaires
<i>Helosciadium nodiflorum</i> (L.) W.D.J.Koch, 1824	Ache nodiflore	Plantes vasculaires
<i>Himantoglossum hircinum</i> (L.) Spreng., 1826	Orchis bouc	Plantes vasculaires
<i>Himantoglossum robertianum</i> (Loisel.) P.Delforge, 1999	Orchis géant, Orchis à longues bractées, Barlie	Plantes vasculaires
<i>Hippocrepis emerus</i> (L.) Lassen, 1989	Coronille faux-séné	Plantes vasculaires
<i>Hirschfeldia incana</i> (L.) Lagr.-Foss., 1847	Hirschfeldie grisâtre	Plantes vasculaires
<i>Holcus lanatus</i> L., 1753	Houlque laineuse, Blanchard	Plantes vasculaires
<i>Hordeum murinum</i> L., 1753	Orge sauvage, Orge Queue-de-rat	Plantes vasculaires
<i>Hordeum murinum</i> subsp. <i>leporinum</i> (Link) Arcang., 1882	Orge des lièvres	Plantes vasculaires
<i>Humulus lupulus</i> L., 1753	Houblon grimpant	Plantes vasculaires
<i>Hyoscyamus albus</i> L., 1753	Jusquiame blanche	Plantes vasculaires

<i>Hypericum perforatum</i> L., 1753	Millepertuis perforé	Plantes vasculaires
<i>Hypochaeris radicata</i> L., 1753	Porcelle enracinée	Plantes vasculaires
<i>Impatiens balfouri</i> Hook.f., 1903	Impatience de Balfour	Plantes vasculaires
<i>Impatiens parviflora</i> DC., 1824	Balsamine à petites fleurs	Plantes vasculaires
<i>Imperata cylindrica</i> (L.) Räsch., 1797	Impérate cylindrique, Paille de dys	Plantes vasculaires
<i>Inula conyza</i> DC., 1836	Inule conyze, Inule squarreuse	Plantes vasculaires
<i>Inula montana</i> L., 1753	Inule des montagnes	Plantes vasculaires
<i>Inula spiraeifolia</i> L., 1759	Inule à feuilles de spirée	Plantes vasculaires
<i>Iris germanica</i> L., 1753	Iris d'Allemagne	Plantes vasculaires
<i>Iris lutescens</i> Lam., 1789	Iris jaunâtre	Plantes vasculaires
<i>Iris pseudacorus</i> L., 1753	Iris faux acore, Iris des marais	Plantes vasculaires
<i>Iris reichenbachiana</i> Klatt, 1866	Iris maritime	Plantes vasculaires
<i>Juncus articulatus</i> L., 1753	Jonc à fruits luisants	Plantes vasculaires
<i>Juncus inflexus</i> L., 1753	Jonc glauque	Plantes vasculaires
<i>Juncus subnodulosus</i> Schrank, 1789	Jonc à tépales obtus	Plantes vasculaires
<i>Juniperus oxycedrus</i> L. subsp. <i>oxycedrus</i>	Genévrier oxycèdre, Cèdre piquant	Plantes vasculaires
<i>Kali tragus</i> (L.) Scop., 1771	Soude-bouc	Plantes vasculaires
<i>Koeleria pyramidata</i> (Lam.) P.Beauv., 1812	Koellerie pyramidale	Plantes vasculaires
<i>Lactuca serriola</i> L., 1756	Laitue scariole, Escarole	Plantes vasculaires
<i>Lactuca viminea</i> subsp. <i>chondrilliflora</i> (Boreau) Bonnier, 1923	Laitue	Plantes vasculaires
<i>Lactuca virosa</i> L., 1753	Laitue vireuse, Laitue sauvage	Plantes vasculaires
<i>Lagurus ovatus</i> L., 1753	Lagure queue-de-lièvre, Gros-minet	Plantes vasculaires
<i>Lapsana communis</i> L. subsp. <i>communis</i>	Lampsane commune	Plantes vasculaires
<i>Lathyrus cicera</i> L., 1753	Gessette, Jarosse	Plantes vasculaires
<i>Laurus nobilis</i> L., 1753	Laurier-sauce	Plantes vasculaires
<i>Lavandula latifolia</i> Medik., 1784	Lavande à larges feuilles, Spic	Plantes vasculaires
<i>Leersia oryzoides</i> (L.) Sw., 1788	Léersie faux Riz	Plantes vasculaires
<i>Lemna minuta</i> Kunth, 1816	Lentille d'eau minuscule	Plantes vasculaires



<i>Lepidium didymum</i> L., 1767	Passerage didyme	Plantes vasculaires
<i>Lepidium draba</i> L., 1753	Passerage drave, Pain-blanc	Plantes vasculaires
<i>Ligustrum lucidum</i> W.T.Aiton, 1810	Troène luisant	Plantes vasculaires
<i>Ligustrum vulgare</i> L., 1753	Troëne, Raisin de chien	Plantes vasculaires
<i>Limodorum abortivum</i> (L.) Sw., 1799	Limodore avorté	Plantes vasculaires
<i>Linaria simplex</i> (Willd.) DC., 1805	Linaire simple	Plantes vasculaires
<i>Linum strictum</i> L., 1753	Lin raide, Lin droit	Plantes vasculaires
<i>Linum usitatissimum</i> subsp. <i>angustifolium</i> (Huds.) Thell., 1912	Lin bisannuel	Plantes vasculaires
<i>Lithospermum officinale</i> L., 1753	Grémil officinal, Herbe aux perles	Plantes vasculaires
<i>Lobularia maritima</i> (L.) Desv., 1815	Lobulaire maritime	Plantes vasculaires
<i>Lolium perenne</i> L., 1753	Ivraie vivace	Plantes vasculaires
<i>Lolium rigidum</i> Gaudin subsp. <i>rigidum</i>	Ivraie à épi serré	Plantes vasculaires
<i>Lonicera implexa</i> Aiton, 1789	Chèvrefeuille des Baléares	Plantes vasculaires
<i>Lonicera japonica</i> Thunb., 1784	Chèvrefeuille du Japon	Plantes vasculaires
<i>Lotus glaber</i> Mill., 1768	Lotier à feuilles ténues	Plantes vasculaires
<i>Lotus ornithopodioides</i> L., 1753	Lotier faux pied d'oiseau	Plantes vasculaires
<i>Ludwigia peploides</i> subsp. <i>montevidensis</i> (Spreng.) P.H.Raven, 1964		Plantes vasculaires
<i>Lunaria annua</i> L., 1753	Monnaie-du-Pape	Plantes vasculaires
<i>Lycopus europaeus</i> L., 1753	Lycopée d'Europe, Chanvre d'eau	Plantes vasculaires
<i>Lysimachia arvensis</i> (L.) U.Manns & Anderb., 2009 (s. str.)	Mouron rouge, Fausse Morgeline	Plantes vasculaires
<i>Lysimachia foemina</i> (Mill.) U.Manns & Anderb., 2009	Mouron bleu	Plantes vasculaires
<i>Lysimachia linum-stellatum</i> L., 1753	Astérolinon	Plantes vasculaires
<i>Lysimachia vulgaris</i> L., 1753	Lysimaque commune	Plantes vasculaires
<i>Lythrum hyssopifolia</i> L., 1753	Salicaire à feuilles d'hyssope,	Plantes vasculaires
<i>Lythrum salicaria</i> L., 1753	Salicaire commune	Plantes vasculaires
<i>Malva setigera</i> Spenn., 1829	Mauve hérissée	Plantes vasculaires

<i>Malva sylvestris</i> L., 1753	Mauve sauvage, Mauve sylvestre	Plantes vasculaires
<i>Mantisalca salmantica</i> (L.) Briq. & Cavill., 1930	Centaurée de Salamanque,	Plantes vasculaires
<i>Marrubium vulgare</i> L., 1753	Marrube commun	Plantes vasculaires
<i>Medicago lupulina</i> L., 1753	Luzerne lupuline, Minette	Plantes vasculaires
<i>Medicago minima</i> (L.) L., 1754	Luzerne naine	Plantes vasculaires
<i>Medicago polymorpha</i> L., 1753	Luzerne polymorphe	Plantes vasculaires
<i>Medicago rigidula</i> (L.) All., 1785	Luzerne de Gérard, Luzerne rigide	Plantes vasculaires
<i>Medicago sativa</i> L. subsp. <i>sativa</i>	Luzerne cultivée	Plantes vasculaires
<i>Melica ciliata</i> L., 1753	Mélique ciliée	Plantes vasculaires
<i>Melica ciliata</i> subsp. <i>magnolii</i> (Godr. & Gren.) K.Richt., 1890	Mélique de Magnol	Plantes vasculaires
<i>Melilotus albus</i> Medik., 1787	Mélilot blanc	Plantes vasculaires
<i>Melilotus indicus</i> (L.) All., 1785	Mélilot à petites fleurs	Plantes vasculaires
<i>Melilotus sulcatus</i> Desf., 1799	Mélilot sillonné	Plantes vasculaires
<i>Mentha aquatica</i> var. <i>aquatica</i>	Menthe aquatique	Plantes vasculaires
<i>Mentha longifolia</i> (L.) Huds., 1762	Menthe à longues feuilles	Plantes vasculaires
<i>Mentha suaveolens</i> Ehrh. subsp. <i>suaveolens</i>	Menthe à feuilles rondes	Plantes vasculaires
<i>Mercurialis annua</i> L., 1753		Plantes vasculaires
<i>Mercurialis huetii</i> Hanry, 1864	Mercuriale de Huet	Plantes vasculaires
<i>Microthlaspi perfoliatum</i> (L.) F.K.Mey., 1973	Tabouret perfolié	Plantes vasculaires
<i>Minuartia hybrida</i> subsp. <i>laxa</i> (Jord.) Jauzein, 2010		Plantes vasculaires
<i>Morus alba</i> L., 1753	Mûrier blanc	Plantes vasculaires
<i>Muscari neglectum</i> Guss. ex Ten., 1842	Muscari à grappes, Muscari négligé	Plantes vasculaires
<i>Myosotis arvensis</i> Hill, 1764	Myosotis des champs	Plantes vasculaires
<i>Myriophyllum spicatum</i> L., 1753	Myriophylle à épis	Plantes vasculaires
<i>Najas marina</i> L., 1753	Naïade majeure, Naïade marine	Plantes vasculaires
<i>Nicotiana glauca</i> Graham, 1828	Tabac glauque	Plantes vasculaires
<i>Odontites luteus</i> (L.) Clairv. subsp. <i>luteus</i>	Odontitès jaune	Plantes vasculaires
<i>Oenothera pycnocarpa</i> G.F.Atk. & Bartlett, 1913	Onagre de Chicago	Plantes vasculaires

<i>Oenothera villosa</i> Thunb., 1794	Onagre à feuilles de saule	Plantes vasculaires
<i>Ononis minutissima</i> L., 1753	Bugrane très grêle	Plantes vasculaires
<i>Ononis natrix</i> L., 1753	Bugrane jaune, Bugrane fétide	Plantes vasculaires
<i>Onopordum illyricum</i> L., 1753	Onopordon d'Illyrie	Plantes vasculaires
<i>Ophrys apifera</i> Huds., 1762	Ophrys abeille	Plantes vasculaires
<i>Ophrys exaltata</i> Ten., 1819	Ophrys	Plantes vasculaires
<i>Ophrys passionis</i> Sennen, 1926	Ophrys de la passion	Plantes vasculaires
<i>Ophrys scolopax</i> Cav., 1793	Ophrys bécasse	Plantes vasculaires
<i>Ophrys virescens</i> Philippe, 1859	Ophrys verdissant	Plantes vasculaires
<i>Ornithogalum umbellatum</i> gpe		Plantes vasculaires
<i>Orobanche grenieri</i> F.W.Schultz, 1846		Plantes vasculaires
<i>Orobanche hederæ</i> Vaucher ex Duby, 1828	Orobanche du lierre	Plantes vasculaires
<i>Orobanche kochii</i> F.W.Schultz, 1847		Plantes vasculaires
<i>Osyris alba</i> L., 1753	Rouvet blanc	Plantes vasculaires
<i>Oxalis corniculata</i> L., 1753	Oxalis corniculé, Trèfle jaune	Plantes vasculaires
<i>Panicum capillare</i> L., 1753	Panic capillaire	Plantes vasculaires
<i>Panicum dichotomiflorum</i> Michx., 1803	Panic à fleurs dichotomes	Plantes vasculaires
<i>Panicum virgatum</i> L., 1753	Panic dressé	Plantes vasculaires
<i>Papaver rhoeas</i> L., 1753	Coquelicot	Plantes vasculaires
<i>Parietaria judaica</i> L., 1756	Pariétaire des murs	Plantes vasculaires
<i>Parietaria officinalis</i> L., 1753	Pariétaire officinale	Plantes vasculaires
<i>Parthenocissus inserta</i> (A.Kern.) Fritsch, 1922	Vigne-vierge commune	Plantes vasculaires
<i>Paspalum dilatatum</i> Poir., 1804	Paspale dilaté	Plantes vasculaires
<i>Periploca graeca</i> L., 1753	Bourreau-des-arbres	Plantes vasculaires
<i>Persicaria hydropiper</i> (L.) Spach, 1841	Renouée Poivre d'eau	Plantes vasculaires
<i>Persicaria lapathifolia</i> (L.) Delarbre, 1800	Renouée à feuilles de patience	Plantes vasculaires
<i>Persicaria maculosa</i> Gray, 1821	Renouée Persicaire	Plantes vasculaires
<i>Petrorhagia prolifera</i> (L.) P.W.Ball & Heywood, 1964	Oeillet prolifère, Petrorhagie prolifère	Plantes vasculaires

<i>Phalaris arundinacea</i> L., 1753	Baldingère faux-roseau	Plantes vasculaires
<i>Phillyrea angustifolia</i> L., 1753	Alavert à feuilles étroites	Plantes vasculaires
<i>Phillyrea latifolia</i> L., 1753	Alavert à feuilles larges	Plantes vasculaires
<i>Phlomis fruticosa</i> L., 1753	Sauge de Jérusalem	Plantes vasculaires
<i>Phlomis lychnitis</i> L., 1753	Lychnite	Plantes vasculaires
<i>Phragmites australis</i> (Cav.) Trin. ex Steud., 1840	Roseau	Plantes vasculaires
<i>Phyla nodiflora</i> var. <i>minor</i> (Gillies & Hook.) N.O'Leary & Múlgura, 2012	Erba-Luigia americana	Plantes vasculaires
<i>Phytolacca americana</i> L., 1753	Raisin d'Amérique	Plantes vasculaires
<i>Picris hieracioides</i> L. subsp. <i>hieracioides</i>	Herbe aux vermisseeux	Plantes vasculaires
<i>Pilosella officinarum</i> F.W.Schultz & Sch.Bip., 1862	Piloselle	Plantes vasculaires
<i>Pinus halepensis</i> Mill., 1768	Pin d'Halep, Pin blanc	Plantes vasculaires
<i>Piptatherum miliaceum</i> (L.) Coss., 1851	Piptathère faux Millet	Plantes vasculaires
<i>Pistacia terebinthus</i> L., 1753	Pistachier térébinthe, Pudis	Plantes vasculaires
<i>Pittosporum tobira</i> (Thunb.) W.T.Aiton, 1811	Arbre des Hottentots	Plantes vasculaires
<i>Plantago afra</i> L., 1762	Plantain pucier	Plantes vasculaires
<i>Plantago arenaria</i> Waldst. & Kit., 1802	Plantain d'Inde	Plantes vasculaires
<i>Plantago coronopus</i> L. subsp. <i>coronopus</i>	Plantain Corne-de-cerf	Plantes vasculaires
<i>Plantago lagopus</i> L., 1753	Plantain queue de lièvre	Plantes vasculaires
<i>Plantago lanceolata</i> L., 1753	Plantain lancéolé	Plantes vasculaires
<i>Plantago major</i> L., 1753	Plantain majeur, Grand plantain	Plantes vasculaires
<i>Plantago sempervirens</i> Crantz, 1766	Œil de chien, Plantain toujours vert	Plantes vasculaires
<i>Platanus x hispanica</i> Mill. ex Münchh., 1770	Platane à feuilles d'érable	Plantes vasculaires
<i>Poa annua</i> L., 1753	Pâturin annuel	Plantes vasculaires
<i>Poa bulbosa</i> L., 1753	Pâturin bulbeux	Plantes vasculaires
<i>Poa pratensis</i> L. subsp. <i>pratensis</i>		Plantes vasculaires
<i>Podospermum laciniatum</i> (L.) DC., 1805	Scorzonère à feuilles de Chaussé- trape	Plantes vasculaires
<i>Polycarpon tetraphyllum</i> (L.) L. subsp. <i>tetraphyllum</i>	Polycarpe à quatre feuilles	Plantes vasculaires

<i>Polygonum aviculare</i> L. subsp. <i>aviculare</i>	Renouée Traînasse	Plantes vasculaires
<i>Polypogon monspeliensis</i> (L.) Desf., 1798	Polypogon de Montpellier	Plantes vasculaires
<i>Populus alba</i> L., 1753	Peuplier blanc	Plantes vasculaires
<i>Populus nigra</i> subsp. <i>neapolitana</i> (Ten.) Maire, 1932	Peuplier de Naples	Plantes vasculaires
<i>Portulaca oleracea</i> gpe		Plantes vasculaires
<i>Potamogeton berchtoldii</i> Fieber, 1838	Potamot de Berchtold	Plantes vasculaires
<i>Potamogeton crispus</i> L., 1753	Potamot crépu	Plantes vasculaires
<i>Potamogeton nodosus</i> Poir., 1816	Potamot noueux	Plantes vasculaires
<i>Potamogeton pusillus</i> L., 1753	Potamot fluet	Plantes vasculaires
<i>Potentilla reptans</i> L., 1753	Potentille rampante, Quintefeuille	Plantes vasculaires
<i>Potentilla tabernaemontani</i> Asch., 1891	Potentille de Tabernaemontanus	Plantes vasculaires
<i>Poterium sanguisorba</i> L., 1753	Pimprenelle à fruits réticulés	Plantes vasculaires
<i>Poterium verrucosum</i> Link ex G.Don, 1832	Sanguisorbe à fruits verruqueux	Plantes vasculaires
<i>Prunella vulgaris</i> L., 1753	Herbe Catois	Plantes vasculaires
<i>Prunus dulcis</i> (Mill.) D.A.Webb, 1967	Amandier amer	Plantes vasculaires
<i>Quercus coccifera</i> L., 1753	Chêne Kermès	Plantes vasculaires
<i>Quercus ilex</i> L., 1753	Chêne vert	Plantes vasculaires
<i>Quercus pubescens</i> Willd., 1805	Chêne pubescent	Plantes vasculaires
<i>Quercus robur</i> L., 1753	Chêne pédonculé, Gravelin	Plantes vasculaires
<i>Raphanus raphanistrum</i> subsp. <i>landra</i> (Moretti ex DC.) Bonnier & Layens, 1894	Radis maritime	Plantes vasculaires
<i>Rapistrum rugosum</i> (L.) All., 1785	Rapistre rugueux, Ravaniscle	Plantes vasculaires
<i>Reichardia picroides</i> (L.) Roth, 1787	Reichardie	Plantes vasculaires
<i>Reseda lutea</i> L., 1753	Réséda jaune, Réséda bâtard	Plantes vasculaires
<i>Reseda phyteuma</i> L., 1753	Réséda raiponce	Plantes vasculaires
<i>Rhamnus alaternus</i> L., 1753	Nerprun Alaterne, Alaterne	Plantes vasculaires
<i>Rhamnus saxatilis</i> Jacq., 1762	Nerprun des rochers	Plantes vasculaires
<i>Rhaponticum coniferum</i> (L.) Greuter, 2003	Pomme-de-pin	Plantes vasculaires
<i>Robinia pseudoacacia</i> L., 1753	Robinier faux-acacia, Carouge	Plantes vasculaires

<i>Rorippa amphibia</i> (L.) Besser, 1821	Rorippe amphibie	Plantes vasculaires
<i>Rorippa sylvestris</i> (L.) Besser, 1821	Rorippe des forêts, Rorippe des bois	Plantes vasculaires
<i>Rosa squarrosa</i> (Rau) Boreau, 1857	Rosier rude, Églantier rude	Plantes vasculaires
<i>Rostraria cristata</i> (L.) Tzvelev, 1971	Fausse fléole, Rostraria à crête	Plantes vasculaires
<i>Rubia peregrina</i> L. subsp. <i>peregrina</i>	Petite garance	Plantes vasculaires
<i>Rubia tinctorum</i> L., 1753	Garance des teinturiers	Plantes vasculaires
<i>Rubus caesius</i> L., 1753	Rosier bleue, Ronce à fruits bleus	Plantes vasculaires
<i>Rubus ulmifolius</i> Schott, 1818	Rosier à feuilles d'orme	Plantes vasculaires
<i>Rumex acetosella</i> L., 1753	Petite oseille, Oseille des brebis	Plantes vasculaires
<i>Rumex crispus</i> L., 1753	Rumex crépu	Plantes vasculaires
<i>Rumex intermedius</i> DC., 1815	Patience intermédiaire	Plantes vasculaires
<i>Ruscus aculeatus</i> L., 1753	Fragon, Petit houx, Buis piquant	Plantes vasculaires
<i>Ruta angustifolia</i> Pers., 1805	Rue à feuilles étroites	Plantes vasculaires
<i>Salix alba</i> var. <i>alba</i>	Saule commun	Plantes vasculaires
<i>Salix eleagnos</i> Scop., 1772	Saule drapé	Plantes vasculaires
<i>Salix purpurea</i> L., 1753	Osier rouge, Osier pourpre	Plantes vasculaires
<i>Salix triandra</i> L., 1753	Saule à trois étamines, Osier brun	Plantes vasculaires
<i>Salpichroa organifolia</i> (Lam.) Baill., 1888	Muguet des pampas	Plantes vasculaires
<i>Salvia verbenaca</i> L., 1753	Sauge fausse-verveine	Plantes vasculaires
<i>Sambucus nigra</i> L., 1753	Sureau noir, Sampéquier	Plantes vasculaires
<i>Samolus valerandi</i> L., 1753	Samole de Valerand, Mouron d'eau	Plantes vasculaires
<i>Saponaria officinalis</i> L., 1753	Saponaire officinale, Savonnière	Plantes vasculaires
<i>Scabiosa atropurpurea</i> var. <i>maritima</i> (L.) Fiori, 1903	Scabieuse maritime	Plantes vasculaires
<i>Scandix australis</i> L. subsp. <i>australis</i>	Scandix du Midi	Plantes vasculaires
<i>Scandix pecten-veneris</i> L., 1753	Scandix Peigne-de-Vénus	Plantes vasculaires
<i>Schedonorus arundinaceus</i> (Schreb.) Dumort., 1824	Fétuque Roseau	Plantes vasculaires
<i>Schoenoplectus lacustris</i> (L.) Palla, 1888	Jonc des chaisiers	Plantes vasculaires

<i>Schoenoplectus tabernaemontani</i> (C.C.Gmel.) Palla, 1888	Jonc des chaisiers glauque, Souchet de Tabernaemontanus	Plantes vasculaires
<i>Scirpoides holoschoenus</i> (L.) Soják, 1972	Scirpe-jonc	Plantes vasculaires
<i>Sedum album</i> L., 1753	Orpin blanc	Plantes vasculaires
<i>Sedum dasyphyllum</i> L., 1753	Orpin à feuilles serrées	Plantes vasculaires
<i>Sedum sediforme</i> (Jacq.) Pau, 1909	Orpin blanc jaunâtre, Orpin de Nice	Plantes vasculaires
<i>Senecio inaequidens</i> DC., 1838	Séneçon sud-africain	Plantes vasculaires
<i>Senecio vulgaris</i> L. subsp. <i>vulgaris</i>	Séneçon commun	Plantes vasculaires
<i>Serapias vomeracea</i> (Burm.f.) Briq., 1910	Sérapias en soc	Plantes vasculaires
<i>Seseli galloprovinciale</i> Reduron, 1993	Séséli de Provence	Plantes vasculaires
<i>Seseli tortuosum</i> L., 1753	Séséli tortueux	Plantes vasculaires
<i>Setaria italica</i> subsp. <i>pyncocoma</i> (Steud.) de Wet, 1981	Sétaire dense	Plantes vasculaires
<i>Setaria italica</i> subsp. <i>viridis</i> (L.) Thell., 1912	Sétaire verte	Plantes vasculaires
<i>Setaria pumila</i> (Poir.) Roem. & Schult., 1817	Sétaire glauque, Sétaire naine	Plantes vasculaires
<i>Setaria verticillata</i> (L.) P.Beauv., 1812	Sétaire verticillée, Panic verticillé	Plantes vasculaires
<i>Setaria viridis</i> gpe		Plantes vasculaires
<i>Sherardia arvensis</i> L., 1753	Rubéole des champs	Plantes vasculaires
<i>Sideritis provincialis</i> (Jord. & Fourr. ex Rouy) Coulomb & J.M.Tison, 2010		Plantes vasculaires
<i>Sideritis romana</i> L., 1753	Crapaudine romaine	Plantes vasculaires
<i>Silaum silaus</i> (L.) Schinz & Thell., 1915	Silaüs des prés, Cumin des prés	Plantes vasculaires
<i>Silene baccifera</i> (L.) Roth, 1788	Cucubale couchée	Plantes vasculaires
<i>Silene latifolia</i> Poir., 1789	Compagnon blanc	Plantes vasculaires
<i>Silene nocturna</i> L., 1753	Silène nocturne	Plantes vasculaires
<i>Silene vulgaris</i> (Moench) Garcke, 1869	Silène enflé, Tapotte	Plantes vasculaires
<i>Silybum marianum</i> (L.) Gaertn., 1791	Chardon marie, Chardon marbré	Plantes vasculaires
<i>Sinapis alba</i> L., 1753	Moutarde blanche	Plantes vasculaires
<i>Sinapis arvensis</i> L., 1753	Moutarde des champs, Raveluche	Plantes vasculaires
<i>Smilax aspera</i> L., 1753	Salsepareille, Liseron épineux	Plantes vasculaires

<i>Solanum chenopodioides</i> Lam., 1794	Morelle faux chénopode	Plantes vasculaires
<i>Solanum dulcamara</i> L., 1753	Douce amère, Bronde	Plantes vasculaires
<i>Solanum nigrum</i> L., 1753	Morelle noire	Plantes vasculaires
<i>Solanum tuberosum</i> L., 1753	Pomme de terre, Patate	Plantes vasculaires
<i>Solanum villosum</i> Mill., 1768	Morelle poilue	Plantes vasculaires
<i>Solidago gigantea</i> Aiton, 1789	Tête d'or	Plantes vasculaires
<i>Solidago virgaurea</i> L., 1753	Solidage verge d'or, Herbe des Juifs	Plantes vasculaires
<i>Sonchus arvensis</i> L. subsp. <i>arvensis</i>	Laiteron des champs	Plantes vasculaires
<i>Sonchus arvensis</i> subsp. <i>uliginosus</i> (M.Bieb.) Nyman, 1879	Laiteron des marécages	Plantes vasculaires
<i>Sonchus asper</i> (L.) Hill subsp. <i>asper</i>	Laiteron piquant	Plantes vasculaires
<i>Sonchus bulbosus</i> (L.) N.Kilian & Greuter, 2003	Crépis bulbeux	Plantes vasculaires
<i>Sonchus oleraceus</i> L., 1753	Laiteron potager, Laiteron lisse	Plantes vasculaires
<i>Sonchus tenerrimus</i> L., 1753	Laiteron délicat	Plantes vasculaires
<i>Sorghum halepense</i> (L.) Pers., 1805	Sorgho d'Alep, Herbe de Cuba	Plantes vasculaires
<i>Sparganium emersum</i> Rehmann, 1871	Rubanier émergé	Plantes vasculaires
<i>Spartium junceum</i> L., 1753	Genêt d'Espagne	Plantes vasculaires
<i>Spiranthes spiralis</i> (L.) Chevall., 1827	Spiranthe d'automne	Plantes vasculaires
<i>Spirodela polyrhiza</i> (L.) Schleid., 1839	Spirodèle à plusieurs racines	Plantes vasculaires
<i>Stellaria media</i> (L.) Vill., 1789	Stellaire intermédiaire	Plantes vasculaires
<i>Stellaria pallida</i> (Dumort.) Piré, 1863	Mouron pâle, Stellaire pâle	Plantes vasculaires
<i>Stuckenia pectinata</i> (L.) Börner, 1912	Potamot de Suisse	Plantes vasculaires
<i>Symphyotrichum subulatum</i> var. <i>squamatum</i> (Spreng.) S.D.Sundb., 2004	Aster écailléux	Plantes vasculaires
<i>Symphyotrichum x salignum</i> (Willd.) G.L.Nesom, 1995	Aster à feuilles de Saule	Plantes vasculaires
<i>Syringa vulgaris</i> L., 1753	Lilas	Plantes vasculaires
<i>Tamarix gallica</i> L., 1753	Tamaris de France	Plantes vasculaires
<i>Taraxacum obovatum</i> (Waldst. & Kit. ex Willd.) DC., 1809	Pissenlit à feuilles obovales	Plantes vasculaires



<i>Teucrium chamaedrys</i> L., 1753	Germandrée petit-chêne, Chênette	Plantes vasculaires
<i>Teucrium polium</i> L. subsp. <i>polium</i>	Germandrée Polium	Plantes vasculaires
<i>Thymelaea passerina</i> (L.) Coss. & Germ. subsp. <i>passerina</i>		Plantes vasculaires
<i>Thymelaea passerina</i> (L.) Coss. & Germ., 1861	Passerine annuelle	Plantes vasculaires
<i>Thymus vulgaris</i> L., 1753	Thym commun, Farigoule	Plantes vasculaires
<i>Tordylium apulum</i> L., 1753	Tordyle des Pouilles	Plantes vasculaires
<i>Torilis africana</i> Spreng., 1815	Torilis pourpre	Plantes vasculaires
<i>Torilis arvensis</i> (Huds.) Link, 1821	Torilis des champs	Plantes vasculaires
<i>Torilis leptophylla</i> (L.) Rchb.f., 1867	Torilis à folioles étroites	Plantes vasculaires
<i>Torilis nodosa</i> (L.) Gaertn. subsp. <i>nodosa</i>	Torilis noueuse	Plantes vasculaires
<i>Tragopogon dubius</i> Scop., 1772	Grand salsifis, Salsifis douteux	Plantes vasculaires
<i>Tragopogon porrifolius</i> subsp. <i>porrifolius</i>	Salsifis du Midi	Plantes vasculaires
<i>Tribulus terrestris</i> L., 1753	Croix de Malte, Tribule terrestre	Plantes vasculaires
<i>Trifolium arvense</i> L., 1753	Trèfle des champs, Pied de lièvre	Plantes vasculaires
<i>Trifolium campestre</i> Schreb., 1804	Trèfle champêtre, Trèfle jaune	Plantes vasculaires
<i>Trifolium fragiferum</i> L., 1753	Trèfle Porte-fraises	Plantes vasculaires
<i>Trifolium pratense</i> L., 1753	Trèfle des prés, Trèfle violet	Plantes vasculaires
<i>Trifolium repens</i> L., 1753	Trèfle rampant, Trèfle blanc	Plantes vasculaires
<i>Trifolium scabrum</i> L. subsp. <i>scabrum</i>	Trèfle scabre	Plantes vasculaires
<i>Trifolium stellatum</i> L., 1753	Trèfle étoilé	Plantes vasculaires
<i>Trigonella esculenta</i> Willd., 1809	Trigonelle comestible	Plantes vasculaires
<i>Typha domingensis</i> Pers., 1807	Massette de Saint-Domingue	Plantes vasculaires
<i>Typha latifolia</i> L., 1753	Massette à larges feuilles	Plantes vasculaires
<i>Ulmus minor</i> Mill., 1768	Petit orme, Orme cilié	Plantes vasculaires
<i>Urospermum dalechampii</i> (L.) Scop. ex F.W.Schmidt, 1795	Urosperme de Daléchamps	Plantes vasculaires
<i>Urospermum picroides</i> (L.) Scop. ex F.W.Schmidt, 1795	Urosperme fausse Picride	Plantes vasculaires
<i>Urtica dioica</i> L., 1753	Ortie dioïque, Grande ortie	Plantes vasculaires

<i>Utricularia australis</i> R.Br., 1810	Utriculaire citrine	Plantes vasculaires
<i>Valantia muralis</i> L., 1753	Vaillantie des murs	Plantes vasculaires
<i>Valerianella dentata</i> (L.) Pollich, 1776	Mâche dentée, Doucette dentée	Plantes vasculaires
<i>Vallisneria spiralis</i> L., 1753	Vallisnérie en spirale	Plantes vasculaires
<i>Verbascum sinuatum</i> L., 1753	Molène sinuée	Plantes vasculaires
<i>Verbena officinalis</i> L., 1753	Verveine officinale	Plantes vasculaires
<i>Veronica anagallis-aquatica</i> L., 1753	Véronique mouron-d'eau	Plantes vasculaires
<i>Veronica arvensis</i> L., 1753	Véronique des champs	Plantes vasculaires
<i>Veronica beccabunga</i> L., 1753	Cresson de cheval	Plantes vasculaires
<i>Veronica officinalis</i> L., 1753	Véronique officinale, Herbe aux ladres	Plantes vasculaires
<i>Veronica persica</i> Poir., 1808	Véronique de Perse	Plantes vasculaires
<i>Viburnum tinus</i> L., 1753	Viorne tin, Fatamot	Plantes vasculaires
<i>Vicia bithynica</i> (L.) L., 1759	Vesce de Bithynie	Plantes vasculaires
<i>Vicia hybrida</i> L., 1753	Vesce hybride	Plantes vasculaires
<i>Vicia serratifolia</i> Jacq., 1778	Vesce à feuilles dentées en scie	Plantes vasculaires
<i>Vitis vinifera</i> L., 1753	Vigne cultivée	Plantes vasculaires
<i>Vulpia ciliata</i> Dumort., 1824	Vulpie ambiguë, Vulpie ciliée	Plantes vasculaires
<i>Vulpia myuros</i> gpe		Plantes vasculaires
<i>Vulpia unilateralis</i> (L.) Stace, 1978	Vulpie unilatérale	Plantes vasculaires
<i>Xanthium orientale</i> subsp. <i>italicum</i> (Moretti) Greuter, 2003	Lampourde d'Italie	Plantes vasculaires
<i>Zannichellia palustris</i> subsp. <i>pedicellata</i> (Wahlenb. & Rosén) Arcang., 1882	Zannichellie pédicellée	Plantes vasculaires

## Annexe 3 : Liste des espèces végétales patrimoniales connues (2017)

Nom scientifique	Nom vernaculaire	Groupe
<i>Allium longispathum</i> D.Delaroche, 1811	Ail en panicule	Plantes vasculaires
<i>Anacamptis fragrans</i> (Pollini) R.M.Bateman, 2003	Orchis à odeur de vanille	Plantes vasculaires
<i>Anacamptis pyramidalis</i> (L.) Rich., 1817	Orchis pyramidal	Plantes vasculaires
<i>Asparagus acutifolius</i> L., 1753	Asperge sauvage	Plantes vasculaires
<i>Bifora radians</i> M.Bieb., 1819	Bifora rayonnante, Sudeur	Plantes vasculaires
<i>Cardamine pratensis</i> L., 1753	Cardamine des prés	Plantes vasculaires
<i>Carex pseudocyperus</i> L., 1753	Laîche faux-souchet	Plantes vasculaires
<i>Cephalanthera damasonium</i> (Mill.) Druce, 1906	Céphalanthère à grandes fleurs	Plantes vasculaires
<i>Cephalanthera rubra</i> (L.) Rich., 1817	Céphalanthère rouge	Plantes vasculaires
<i>Cladium mariscus</i> (L.) Pohl, 1809	Marisque, Cladium des marais	Plantes vasculaires
<i>Cota tinctoria</i> subsp. <i>australis</i> (R.Fern.) Oberpr. & Greuter, 2003	Anthémis du Midi	Plantes vasculaires
<i>Cyperus flavescens</i> L., 1753	Souchet jaunâtre	Plantes vasculaires
<i>Dianthus godronianus</i> Jord., 1855		Plantes vasculaires
<i>Dioscorea communis</i> (L.) Caddick & Wilkin, 2002	Sceau de Notre Dame	Plantes vasculaires
<i>Dipcadi serotinum</i> (L.) Medik., 1790	Dipcadi tardif	Plantes vasculaires
<i>Epipactis helleborine</i> subsp. <i>tremolsii</i> (Pau) E.Klein, 1979	Épipactis de Tremols	Plantes vasculaires
<i>Epipactis microphylla</i> (Ehrh.) Sw., 1800	Épipactis à petites feuilles	Plantes vasculaires
<i>Epipactis palustris</i> (L.) Crantz, 1769	Épipactis des marais	Plantes vasculaires
<i>Epipactis rhodanensis</i> Gévaudan & Robatsch, 1994	Épipactis du Rhône	Plantes vasculaires
<i>Helichrysum stoechas</i> (L.) Moench, 1794	Immortelle des dunes	Plantes vasculaires
<i>Himantoglossum hircinum</i> (L.) Spreng., 1826	Orchis bouc	Plantes vasculaires
<i>Himantoglossum robertianum</i> (Loisel.) P.Delforge, 1999	Orchis géant, Orchis à longues bractées, Barlie	Plantes vasculaires
<i>Imperata cylindrica</i> (L.) Räusch., 1797	Impérate cylindrique, Paille de dys	Plantes vasculaires

<i>Iris lutescens</i> Lam., 1789	Iris jaunâtre	Plantes vasculaires
<i>Iris reichenbachiana</i> Klatt, 1866	Iris maritime	Plantes vasculaires
<i>Leersia oryzoides</i> (L.) Sw., 1788	Léersie faux Riz	Plantes vasculaires
<i>Limodorum abortivum</i> (L.) Sw., 1799	Limodore avorté	Plantes vasculaires
<i>Ophrys apifera</i> Huds., 1762	Ophrys abeille	Plantes vasculaires
<i>Ophrys exaltata</i> Ten., 1819	Ophrys	Plantes vasculaires
<i>Ophrys passionis</i> Sennen, 1926	Ophrys de la passion	Plantes vasculaires
<i>Ophrys scolopax</i> Cav., 1793	Ophrys bécasse	Plantes vasculaires
<i>Orobanche grenieri</i> F.W.Schultz, 1846		Plantes vasculaires
<i>Rorippa amphibia</i> (L.) Besser, 1821	Rorippe amphibie	Plantes vasculaires
<i>Ruscus aculeatus</i> L., 1753	Fragon, Petit houx, Buis piquant	Plantes vasculaires
<i>Serapias vomeracea</i> (Burm.f.) Briq., 1910	Sérapias en soc	Plantes vasculaires
<i>Sideritis provincialis</i> (Jord. & Fourr. ex Rouy) Coulomb & J.M.Tison, 2010		Plantes vasculaires
<i>Sparganium emersum</i> Rehmman, 1871	Rubanier émergé	Plantes vasculaires
<i>Spiranthes spiralis</i> (L.) Chevall., 1827	Spiranthe d'automne	Plantes vasculaires
<i>Spirodela polyrhiza</i> (L.) Schleid., 1839	Spirodèle à plusieurs racines	Plantes vasculaires
<i>Thymelaea passerina</i> (L.) Coss. & Germ. subsp. <i>passerina</i>		Plantes vasculaires
<i>Utricularia australis</i> R.Br., 1810	Utriculaire citrine, Utriculaire élevée, Grande utriculaire	Plantes vasculaires
<i>Vallisneria spiralis</i> L., 1753	Vallisnérie en spirale	Plantes vasculaires
<i>Zannichellia palustris</i> subsp. <i>pedicellata</i> (Wahlenb. & Rosén) Arcang., 1882	Zannichellie pédicellée	Plantes vasculaires

## Annexe 4 : Liste des espèces animales patrimoniales connues (2017)

Nom Scientifique	Nom Vernaculaire	Groupe Taxonomique
<i>Bufo bufo</i> (Linnaeus, 1758)	Crapaud commun	Amphibiens
<i>Bufo calamita</i> (Laurenti, 1768)	Crapaud calamite	Amphibiens
<i>Bufo spinosus</i> Daudin, 1803	Crapaud épineux	Amphibiens
<i>Pelodytes punctatus</i> (Daudin, 1803)	Pélodyte ponctué	Amphibiens
<i>Chirocephalus</i>		Crustacés
<i>Coenagrion mercuriale</i> (Charpentier, 1840)	Agrion de Mercure	Insectes
<i>Gomphus flavipes</i> (Charpentier, 1825)	Gomphe à pattes jaunes	Insectes
<i>Gomphus graslinii</i> Rambur, 1842	Gomphe à cercoïdes fourchus	Insectes
<i>Gomphus simillimus</i> Selys, 1840		Insectes
<i>Gryllomorpha uclensis</i> Pantel, 1890	Grillon des jas	Insectes
<i>Hemianax ephippiger</i> (Burmeister, 1839)	Anax porte-selle	Insectes
<i>Oxygastra curtisii</i> (Dale, 1834)	Cordulie à corps fin	Insectes
<i>Palpares libelluloides</i> (Linnaeus, 1764)		Insectes
<i>Paracinema tricolor bisignata</i> (Charpentier, 1825)	Criquet tricolore	Insectes
<i>Sympetrum depressiusculum</i> (Selys, 1841)		Insectes
<i>Castor fiber</i> Linnaeus, 1758	Castor d'Eurasie	Mammifères
<i>Lutra lutra</i> (Linnaeus, 1758)	Loutre d'Europe	Mammifères
<i>Oryctolagus cuniculus</i> (Linnaeus, 1758)	Lapin de garenne	Mammifères
<i>Sciurus vulgaris</i> Linnaeus, 1758	Écureuil roux	Mammifères
<i>Accipiter nisus</i> (Linnaeus, 1758)	Epervier d'Europe	Oiseaux

<i>Acrocephalus arundinaceus</i> (Linnaeus, 1758)	Rousserolle turdoïde	Oiseaux
<i>Acrocephalus schoenobaenus</i> (Linnaeus, 1758)	Phragmite des joncs	Oiseaux
<i>Acrocephalus scirpaceus</i> (Hermann, 1804)	Rousserolle effarvatte	Oiseaux
<i>Actitis hypoleucos</i> Linnaeus, 1758	Chevalier guignette	Oiseaux
<i>Aegithalos caudatus</i> (Linnaeus, 1758)	Mésange à longue queue	Oiseaux
<i>Alauda arvensis</i> Linnaeus, 1758	Alouette des champs	Oiseaux
<i>Alcedo atthis</i> (Linnaeus, 1758)	Martin-pêcheur d'Europe	Oiseaux
<i>Anas clypeata</i> Linnaeus, 1758	Canard souchet	Oiseaux
<i>Anas crecca</i> Linnaeus, 1758	Sarcelle d'hiver	Oiseaux
<i>Anas penelope</i> Linnaeus, 1758	Canard siffleur	Oiseaux
<i>Anas penelope</i> Linnaeus, 1758	Canard siffleur	Oiseaux
<i>Anas platyrhynchos</i> Linnaeus, 1758	Canard colvert	Oiseaux
<i>Anas querquedula</i> Linnaeus, 1758	Sarcelle d'été	Oiseaux
<i>Anas strepera</i> Linnaeus, 1758	Canard chipeau	Oiseaux
<i>Anser anser</i> (Linnaeus, 1758)	Oie cendrée	Oiseaux
<i>Anthus campestris</i> (Linnaeus, 1758)	Pipit rousseline	Oiseaux
<i>Anthus pratensis</i> (Linnaeus, 1758)	Pipit farlouse	Oiseaux
<i>Anthus spinoletta</i> (Linnaeus, 1758)	Pipit spioncelle	Oiseaux
<i>Anthus trivialis</i> (Linnaeus, 1758)	Pipit des arbres	Oiseaux
<i>Apus apus</i> (Linnaeus, 1758)	Martinet noir	Oiseaux
<i>Ardea alba</i> Linnaeus, 1758	Grande Aigrette	Oiseaux
<i>Ardea cinerea</i> Linnaeus, 1758	Héron cendré	Oiseaux
<i>Ardea cinerea</i> Linnaeus, 1758	Héron cendré	Oiseaux
<i>Ardea purpurea</i> Linnaeus, 1766	Héron pourpré	Oiseaux
<i>Ardea purpurea</i> Linnaeus, 1766	Héron pourpré	Oiseaux
<i>Ardeola ralloides</i> (Scopoli, 1769)	Crabier chevelu	Oiseaux
<i>Asio otus</i> (Linnaeus, 1758)	Hibou moyen-duc	Oiseaux
<i>Aythya ferina</i> (Linnaeus, 1758)	Fuligule milouin	Oiseaux
<i>Bubulcus ibis</i> (Linnaeus, 1758)	Héron garde-boeufs	Oiseaux

<i>Buteo buteo</i> (Linnaeus, 1758)	Buse variable	Oiseaux
<i>Calandrella brachydactyla</i> (Leisler, 1814)	Alouette calandrelle	Oiseaux
<i>Calidris alpina</i> (Linnaeus, 1758)	Bécasseau variable	Oiseaux
<i>Caprimulgus europaeus</i> Linnaeus, 1758	Engoulevent d'Europe	Oiseaux
<i>Carduelis cannabina</i> (Linnaeus, 1758)	Linotte mélodieuse	Oiseaux
<i>Carduelis carduelis</i> (Linnaeus, 1758)	Chardonneret élégant	Oiseaux
<i>Carduelis chloris</i> (Linnaeus, 1758)	Verdier d'Europe	Oiseaux
<i>Carduelis spinus</i> (Linnaeus, 1758)	Tarin des aulnes	Oiseaux
<i>Certhia brachydactyla</i> C.L. Brehm, 1820	Grimpereau des jardins	Oiseaux
<i>Cettia cetti</i> (Temminck, 1820)	Bouscarle de Cetti	Oiseaux
<i>Charadrius dubius</i> Scopoli, 1786	Petit Gravelot	Oiseaux
<i>Charadrius hiaticula</i> Linnaeus, 1758	Grand Gravelot	Oiseaux
<i>Chlidonias hybrida</i> (Pallas, 1811)	Guifette moustac	Oiseaux
<i>Chlidonias leucopterus</i> (Temminck, 1815)	Guifette leucoptère	Oiseaux
<i>Chlidonias niger</i> (Linnaeus, 1758)	Guifette noire	Oiseaux
<i>Chroicocephalus ridibundus</i> (Linnaeus, 1766)	Mouette rieuse	Oiseaux
<i>Ciconia ciconia</i> (Linnaeus, 1758)	Cigogne blanche	Oiseaux
<i>Ciconia nigra</i> (Linnaeus, 1758)	Cigogne noire	Oiseaux
<i>Circaetus gallicus</i> (Gmelin, 1788)	Circaète Jean-le-Blanc	Oiseaux
<i>Circus aeruginosus</i> (Linnaeus, 1758)	Busard des roseaux	Oiseaux
<i>Circus macrourus</i> (S. G. Gmelin, 1771)	Busard pâle	Oiseaux
<i>Cisticola juncidis</i> (Rafinesque, 1810)	Cisticole des joncs	Oiseaux
<i>Coccothraustes coccothraustes</i> (Linnaeus, 1758)	Grosbec casse-noyaux	Oiseaux
<i>Columba palumbus</i> Linnaeus, 1758	Pigeon ramier	Oiseaux
<i>Coracias garrulus</i> Linnaeus, 1758	Rollier d'Europe	Oiseaux
<i>Corvus corax</i> Linnaeus, 1758	Grand corbeau	Oiseaux
<i>Corvus corone</i> Linnaeus, 1758	Corneille noire	Oiseaux
<i>Corvus frugilegus</i> Linnaeus, 1758	Corbeau freux	Oiseaux
<i>Corvus monedula</i> Linnaeus, 1758	Choucas des tours	Oiseaux

<i>Cuculus canorus</i> Linnaeus, 1758	Coucou gris	Oiseaux
<i>Cygnus olor</i> (Gmelin, 1803)	Cygne tuberculé	Oiseaux
<i>Cygnus olor</i> (Gmelin, 1803)	Cygne tuberculé	Oiseaux
<i>Delichon urbicum</i> (Linnaeus, 1758)	Hirondelle de fenêtre	Oiseaux
<i>Dendrocopos major</i> (Linnaeus, 1758)	Pic épeiche	Oiseaux
<i>Dendrocopos major</i> (Linnaeus, 1758)	Pic épeiche	Oiseaux
<i>Dendrocopos minor</i> (Linnaeus, 1758)	Pic épeichette	Oiseaux
<i>Dendrocopos minor</i> (Linnaeus, 1758)	Pic épeichette	Oiseaux
<i>Egretta garzetta</i> (Linnaeus, 1766)	Aigrette garzette	Oiseaux
<i>Emberiza calandra</i> Linnaeus, 1758	Bruant proyer	Oiseaux
<i>Emberiza cia</i> Linnaeus, 1766	Bruant fou	Oiseaux
<i>Emberiza cirulus</i> Linnaeus, 1758	Bruant zizi	Oiseaux
<i>Emberiza schoeniclus</i> (Linnaeus, 1758)	Bruant des roseaux	Oiseaux
<i>Erithacus rubecula</i> (Linnaeus, 1758)	Rougegorge familier	Oiseaux
<i>Falco peregrinus</i> Tunstall, 1771	Faucon pèlerin	Oiseaux
<i>Falco subbuteo</i> Linnaeus, 1758	Faucon hobereau	Oiseaux
<i>Falco tinnunculus</i> Linnaeus, 1758	Faucon crécerelle	Oiseaux
<i>Ficedula hypoleuca</i> (Pallas, 1764)	Gobemouche noir	Oiseaux
<i>Fringilla coelebs</i> Linnaeus, 1758	Pinson des arbres	Oiseaux
<i>Fringilla montifringilla</i> Linnaeus, 1758	Pinson du Nord	Oiseaux
<i>Fulica atra</i> Linnaeus, 1758	Foulque macroule	Oiseaux
<i>Gallinago gallinago</i> (Linnaeus, 1758)	Bécassine des marais	Oiseaux
<i>Gallinula chloropus</i> (Linnaeus, 1758)	Gallinule poule-d'eau	Oiseaux
<i>Garrulus glandarius</i> (Linnaeus, 1758)	Geai des chênes	Oiseaux
<i>Grus grus</i> (Linnaeus, 1758)	Grue cendrée	Oiseaux
<i>Gyps fulvus</i> (Hablizl, 1783)	Vautour fauve	Oiseaux
<i>Himantopus himantopus</i> (Linnaeus, 1758)	Échasse blanche	Oiseaux
<i>Hippolais polyglotta</i> (Vieillot, 1817)	Hypolaïs polyglotte	Oiseaux
<i>Hirundo rustica</i> Linnaeus, 1758	Hirondelle rustique	Oiseaux



<i>Hydroprogne caspia</i> (Pallas, 1770)	Sterne caspienne	Oiseaux
<i>Ixobrychus minutus</i> (Linnaeus, 1766)	Blongios nain	Oiseaux
<i>Lanius collurio</i> Linnaeus, 1758	Pie-grièche écorcheur	Oiseaux
<i>Larus cachinnans</i> Pallas, 1811	Goéland pontique	Oiseaux
<i>Larus canus</i> Linnaeus, 1758	Goéland cendré	Oiseaux
<i>Larus fuscus</i> Linnaeus, 1758	Goéland brun	Oiseaux
<i>Larus michahellis</i> Naumann, 1840	Goéland leucophée	Oiseaux
<i>Larus michahellis</i> Naumann, 1840	Goéland leucophée	Oiseaux
<i>Loxia curvirostra</i> Linnaeus, 1758	Bec-croisé des sapins	Oiseaux
<i>Lullula arborea</i> (Linnaeus, 1758)	Alouette lulu	Oiseaux
<i>Luscinia megarhynchos</i> C. L. Brehm, 1831	Rossignol philomèle	Oiseaux
<i>Lymnocyptes minimus</i> (Brünnich, 1764)	Bécassine sourde	Oiseaux
<i>Mareca strepera</i> (Linnaeus, 1758)	Canard chipeau	Oiseaux
<i>Mergus serrator</i> Linnaeus, 1758	Harle huppé	Oiseaux
<i>Merops apiaster</i> Linnaeus, 1758	Guêpier d'Europe	Oiseaux
<i>Milvus migrans</i> (Boddaert, 1783)	Milan noir	Oiseaux
<i>Milvus milvus</i> (Linnaeus, 1758)	Milan royal	Oiseaux
<i>Motacilla alba</i> Linnaeus, 1758	Bergeronnette grise	Oiseaux
<i>Motacilla cinerea</i> Tunstall, 1771	Bergeronnette des ruisseaux	Oiseaux
<i>Muscicapa striata</i> (Pallas, 1764)	Gobemouche gris	Oiseaux
<i>Netta rufina</i> (Pallas, 1773)	Nette rousse	Oiseaux
<i>Nycticorax nycticorax</i> (Linnaeus, 1758)	Bihoreau gris	Oiseaux
<i>Oenanthe oenanthe</i> (Linnaeus, 1758)	Traquet motteux	Oiseaux
<i>Oriolus oriolus</i> (Linnaeus, 1758)	Loriot d'Europe	Oiseaux
<i>Pandion haliaetus</i> (Linnaeus, 1758)	Balbuzard pêcheur	Oiseaux
<i>Parus caeruleus</i> Linnaeus, 1758	Mésange bleue	Oiseaux
<i>Parus caeruleus</i> Linnaeus, 1758	Mésange bleue	Oiseaux
<i>Parus major</i> Linnaeus, 1758	Mésange charbonnière	Oiseaux
<i>Passer domesticus</i> (Linnaeus, 1758)	Moineau domestique	Oiseaux

<i>Passer domesticus</i> (Linnaeus, 1758)	Moineau domestique	Oiseaux
<i>Passer montanus</i> (Linnaeus, 1758)	Moineau friquet	Oiseaux
<i>Pernis apivorus</i> (Linnaeus, 1758)	Bondrée apivore	Oiseaux
<i>Phalacrocorax carbo</i> (Linnaeus, 1758)	Grand Cormoran	Oiseaux
<i>Phasianus colchicus</i> Linnaeus, 1758	Faisan de Colchide	Oiseaux
<i>Phoenicurus ochruros</i> (S. G. Gmelin, 1774)	Rougequeue noir	Oiseaux
<i>Phoenicurus phoenicurus</i> (Linnaeus, 1758)	Rougequeue à front blanc	Oiseaux
<i>Phylloscopus bonelli</i> (Vieillot, 1819)	Pouillot de Bonelli	Oiseaux
<i>Phylloscopus collybita</i> (Vieillot, 1887)	Pouillot véloce	Oiseaux
<i>Phylloscopus trochilus</i> (Linnaeus, 1758)	Pouillot fitis	Oiseaux
<i>Pica pica</i> (Linnaeus, 1758)	Pie bavarde	Oiseaux
<i>Picus viridis</i> Linnaeus, 1758	Pic vert	Oiseaux
<i>Podiceps cristatus</i> (Linnaeus, 1758)	Grèbe huppé	Oiseaux
<i>Podiceps cristatus</i> (Linnaeus, 1758)	Grèbe huppé	Oiseaux
<i>Prunella modularis</i> (Linnaeus, 1758)	Accenteur mouchet	Oiseaux
<i>Ptyonoprogne rupestris</i> (Scopoli, 1769)	Hirondelle de rochers	Oiseaux
<i>Pyrhhorax graculus</i> (Linnaeus, 1766)	Chocard à bec jaune	Oiseaux
<i>Rallus aquaticus</i> Linnaeus, 1758	Râle d'eau	Oiseaux
<i>Regulus ignicapilla</i> (Temminck, 1820)	Roitelet triple-bandeau	Oiseaux
<i>Regulus regulus</i> (Linnaeus, 1758)	Roitelet huppé	Oiseaux
<i>Remiz pendulinus</i> (Linnaeus, 1758)	Rémiz penduline	Oiseaux
<i>Riparia riparia</i> (Linnaeus, 1758)	Hirondelle de rivage	Oiseaux
<i>Saxicola rubetra</i> (Linnaeus, 1758)	Tarier des prés	Oiseaux
<i>Saxicola torquatus</i> (Linnaeus, 1766)	Tarier pâtre, Traquet pâtre	Oiseaux
<i>Scolopax rusticola</i> Linnaeus, 1758	Bécasse des bois	Oiseaux
<i>Serinus serinus</i> (Linnaeus, 1766)	Serin cini	Oiseaux
<i>Sitta europaea</i> Linnaeus, 1758	Sittelle torchepot	Oiseaux
<i>Spatula querquedula</i> (Linnaeus, 1758)	Sarcelle d'été	Oiseaux
<i>Sterna hirundo</i> Linnaeus, 1758	Sterne pierregarin	Oiseaux

<i>Streptopelia decaocto (Frisvaldszky, 1838)</i>	Tourterelle turque	Oiseaux
<i>Streptopelia turtur (Linnaeus, 1758)</i>	Tourterelle des bois	Oiseaux
<i>Strix aluco Linnaeus, 1758</i>	Chouette hulotte	Oiseaux
<i>Sturnus vulgaris Linnaeus, 1758</i>	Étourneau sansonnet	Oiseaux
<i>Sylvia atricapilla (Linnaeus, 1758)</i>	Fauvette à tête noire	Oiseaux
<i>Sylvia melanocephala (Gmelin, 1789)</i>	Fauvette mélanocéphale	Oiseaux
<i>Tachybaptus ruficollis (Pallas, 1764)</i>	Grèbe castagneux	Oiseaux
<i>Tachybaptus ruficollis (Pallas, 1764)</i>	Grèbe castagneux	Oiseaux
<i>Tachymarptis melba (Linnaeus, 1758)</i>	Martinet à ventre blanc	Oiseaux
<i>Tadorna tadorna (Linnaeus, 1758)</i>	Tadorne de Belon	Oiseaux
<i>Tetrax tetrax (Linnaeus, 1758)</i>	Outarde canepetière	Oiseaux
<i>Tringa glareola Linnaeus, 1758</i>	Chevalier sylvain	Oiseaux
<i>Tringa ochropus Linnaeus, 1758</i>	Chevalier culblanc	Oiseaux
<i>Tringa totanus (Linnaeus, 1758)</i>	Chevalier gambette	Oiseaux
<i>Troglodytes troglodytes (Linnaeus, 1758)</i>	Troglodyte mignon	Oiseaux
<i>Turdus merula Linnaeus, 1758</i>	Merle noir	Oiseaux
<i>Turdus pilaris Linnaeus, 1758</i>	Grive litorne	Oiseaux
<i>Upupa epops Linnaeus, 1758</i>	Huppe fasciée	Oiseaux
<i>Vanellus vanellus (Linnaeus, 1758)</i>	Vanneau huppé	Oiseaux
<i>Alosa fallax rhodanensis</i>	Alose feinte	Poissons
<i>Coronella girondica (Daudin, 1803)</i>	Coronelle girondine	Reptiles
<i>Emys orbicularis (Linnaeus, 1758)</i>	Cistude d'Europe	Reptiles
<i>Malpolon monspessulanus (Hermann, 1804)</i>	Couleuvre de Montpellier	Reptiles
<i>Natrix maura (Linnaeus, 1758)</i>	Couleuvre vipérine	Reptiles
<i>Natrix natrix (Linnaeus, 1758)</i>	Couleuvre à collier	Reptiles
<i>Tarentola mauritanica (Linnaeus, 1758)</i>	Tarente de Maurétanie	Reptiles

## Annexe 5 : Liste des espèces patrimoniales par maille (1km x 1km)

### Maille N°2 :

Nom scientifique	Nom Vernaculaire	Groupe Taxonomique
<i>Castor fiber</i> Linnaeus, 1758	Castor d'Eurasie	Mammifères
<i>Gomphus flavipes</i> (Charpentier, 1825)	Gomphe à pattes jaunes	Odonates
<i>Ardea alba</i> Linnaeus, 1758	Grande Aigrette	Oiseaux
<i>Ardea cinerea</i> Linnaeus, 1758	Héron cendré	Oiseaux
<i>Cettia cetti</i> (Temminck, 1820)	Bouscarle de Cetti	Oiseaux
<i>Columba palumbus</i> Linnaeus, 1758	Pigeon ramier	Oiseaux
<i>Coracias garrulus</i> Linnaeus, 1758	Rollier d'Europe	Oiseaux
<i>Emberiza schoeniclus</i> (Linnaeus, 1758)	Bruant des roseaux	Oiseaux
<i>Rallus aquaticus</i> Linnaeus, 1758	Râle d'eau	Oiseaux
<i>Turdus pilaris</i> Linnaeus, 1758	Grive litorne	Oiseaux

### Maille N°5 :

Nom Scientifique	Nom Vernaculaire	Groupe Taxonomique
<i>Bufo bufo</i> (Linnaeus, 1758)	Crapaud commun	Amphibiens
<i>Castor fiber</i> Linnaeus, 1758	Castor d'Eurasie	Mammifères
<i>Lutra lutra</i> (Linnaeus, 1758)	Loutre d'Europe	Mammifères
<i>Sciurus vulgaris</i> Linnaeus, 1758	Ecureuil roux	Mammifères

<i>Hemianax ephippiger</i> (Burmeister, 1839)	Anax porte-selle	Odonates
<i>Accipiter nisus</i> (Linnaeus, 1758)	Epervier d'Europe	Oiseaux
<i>Acrocephalus scirpaceus</i> (Hermann, 1804)	Rousserolle effarvatte	Oiseaux
<i>Actitis hypoleucos</i> Linnaeus, 1758	Chevalier guigrette	Oiseaux
<i>Aegithalos caudatus</i> (Linnaeus, 1758)	Mésange à longue queue	Oiseaux
<i>Alcedo atthis</i> (Linnaeus, 1758)	Martin-pêcheur d'Europe	Oiseaux
<i>Anas penelope</i> Linnaeus, 1758	Canard siffleur	Oiseaux
<i>Anas platyrhynchos</i> Linnaeus, 1758	Canard colvert	Oiseaux
<i>Anser anser</i> (Linnaeus, 1758)	Oie cendrée	Oiseaux
<i>Ardea alba</i> Linnaeus, 1758	Grande Aigrette	Oiseaux
<i>Ardea cinerea</i> Linnaeus, 1758	Héron cendré	Oiseaux
<i>Ardeola ralloides</i> (Scopoli, 1769)	Crabier chevelu	Oiseaux
<i>Buteo buteo</i> (Linnaeus, 1758)	Buse variable	Oiseaux
<i>Carduelis spinus</i> (Linnaeus, 1758)	Tarin des aulnes	Oiseaux
<i>Certhia brachydactyla</i> C.L. Brehm, 1820	Grimpereau des jardins	Oiseaux
<i>Cettia cetti</i> (Temminck, 1820)	Bouscarle de Cetti	Oiseaux
<i>Charadrius dubius</i> Scopoli, 1786	Petit Gravelot	Oiseaux
<i>Chroicocephalus ridibundus</i> (Linnaeus, 1766)	Mouette rieuse	Oiseaux
<i>Columba palumbus</i> Linnaeus, 1758	Pigeon ramier	Oiseaux
<i>Coracias garrulus</i> Linnaeus, 1758	Rollier d'Europe	Oiseaux
<i>Corvus corone</i> Linnaeus, 1758	Corneille noire	Oiseaux
<i>Corvus monedula</i> Linnaeus, 1758	Choucas des tours	Oiseaux
<i>Cygnus olor</i> (Gmelin, 1803)	Cygne tuberculé	Oiseaux
<i>Dendrocopos major</i> (Linnaeus, 1758)	Pic épeiche	Oiseaux
<i>Dendrocopos minor</i> (Linnaeus, 1758)	Pic épeichette	Oiseaux
<i>Egretta garzetta</i> (Linnaeus, 1766)	Aigrette garzette	Oiseaux
<i>Emberiza cirrus</i> Linnaeus, 1758	Bruant zizi	Oiseaux

<i>Erithacus rubecula</i> (Linnaeus, 1758)	Rougegorge familier	Oiseaux
<i>Falco peregrinus</i> Tunstall, 1771	Faucon pèlerin	Oiseaux
<i>Falco tinnunculus</i> Linnaeus, 1758	Faucon crécerelle	Oiseaux
<i>Fringilla coelebs</i> Linnaeus, 1758	Pinson des arbres	Oiseaux
<i>Gallinula chloropus</i> (Linnaeus, 1758)	Gallinule poule-d'eau	Oiseaux
<i>Garrulus glandarius</i> (Linnaeus, 1758)	Geai des chênes	Oiseaux
<i>Himantopus himantopus</i> (Linnaeus, 1758)	Echasse blanche	Oiseaux
<i>Hippolais polyglotta</i> (Vieillot, 1817)	Hypolaïs polyglotte	Oiseaux
<i>Hirundo rustica</i> Linnaeus, 1758	Hirondelle rustique	Oiseaux
<i>Larus fuscus</i> Linnaeus, 1758	Goéland brun	Oiseaux
<i>Larus michahellis</i> Naumann, 1840	Goéland leucopnée	Oiseaux
<i>Loxia curvirostra</i> Linnaeus, 1758	Bec-croisé des sapins	Oiseaux
<i>Lullula arborea</i> (Linnaeus, 1758)	Alouette lulu	Oiseaux
<i>Luscinia megarhynchos</i> C. L. Brehm, 1831	Rossignol philomèle	Oiseaux
<i>Merops apiaster</i> Linnaeus, 1758	Guêpier d'Europe	Oiseaux
<i>Milvus migrans</i> (Boddaert, 1783)	Milan noir	Oiseaux
<i>Milvus milvus</i> (Linnaeus, 1758)	Milan royal	Oiseaux
<i>Motacilla cinerea</i> Tunstall, 1771	Bergeronnette des ruisseaux	Oiseaux
<i>Oriolus oriolus</i> (Linnaeus, 1758)	Loriot d'Europe	Oiseaux
<i>Parus caeruleus</i> Linnaeus, 1758	Mésange bleue	Oiseaux
<i>Parus major</i> Linnaeus, 1758	Mésange charbonnière	Oiseaux
<i>Pernis apivorus</i> (Linnaeus, 1758)	Bondrée apivore	Oiseaux
<i>Phalacrocorax carbo</i> (Linnaeus, 1758)	Grand Cormoran	Oiseaux
<i>Phylloscopus collybita</i> (Vieillot, 1887)	Pouillot véloce	Oiseaux
<i>Phylloscopus trochilus</i> (Linnaeus, 1758)	Pouillot fitis	Oiseaux
<i>Pica pica</i> (Linnaeus, 1758)	Pie bavarde	Oiseaux
<i>Picus viridis</i> Linnaeus, 1758	Pic vert	Oiseaux
<i>Podiceps cristatus</i> (Linnaeus, 1758)	Grèbe huppé	Oiseaux
<i>Ptyonoprogne rupestris</i> (Scopoli, 1769)	Hirondelle de rochers	Oiseaux

<i>Rallus aquaticus</i> Linnaeus, 1758	Râle d'eau	Oiseaux
<i>Regulus ignicapilla</i> (Temminck, 1820)	Roitelet triple-bandeau	Oiseaux
<i>Sterna hirundo</i> Linnaeus, 1758	Sterne pierregarin	Oiseaux
<i>Streptopelia turtur</i> (Linnaeus, 1758)	Tourterelle des bois	Oiseaux
<i>Strix aluco</i> Linnaeus, 1758	Chouette hulotte	Oiseaux
<i>Sturnus vulgaris</i> Linnaeus, 1758	Etourneau sansonnet	Oiseaux
<i>Sylvia atricapilla</i> (Linnaeus, 1758)	Fauvette à tête noire	Oiseaux
<i>Troglodytes troglodytes</i> (Linnaeus, 1758)	Troglodyte mignon	Oiseaux
<i>Turdus iliacus</i> Linnaeus, 1766	Grive mauvis	Oiseaux
<i>Turdus merula</i> Linnaeus, 1758	Merle noir	Oiseaux
<i>Natrix natrix</i> (Linnaeus, 1758)	Couleuvre à collier	Reptiles

Nom Scientifique	Nom Vernaculaire	Groupe
<i>Cardamine pratensis</i> L., 1753	Cardamine des prés	Plantes vasculaires
<i>Cephalanthera damasonium</i> (Mill.) Druce, 1906	Céphalanthère à grandes fleurs	Plantes vasculaires
<i>Dioscorea communis</i> (L.) Caddick & Wilkin, 2002	Sceau de Notre Dame	Plantes vasculaires
<i>Helichrysum stoechas</i> (L.) Moench, 1794	Immortelle des dunes	Plantes vasculaires
<i>Himantoglossum hircinum</i> (L.) Spreng., 1826	Orchis bouc	Plantes vasculaires
<i>Himantoglossum robertianum</i> (Loisel.) P.Delforge, 1999	Orchis géant	Plantes vasculaires
<i>Leersia oryzoides</i> (L.) Sw., 1788	Léersie faux Riz	Plantes vasculaires
<i>Ophrys exaltata</i> Ten., 1819	Ophrys	Plantes vasculaires
<i>Ophrys passionis</i> Sennen, 1926	Ophrys de la passion	Plantes vasculaires
<i>Rorippa amphibia</i> (L.) Besser, 1821	Rorippe amphibie	Plantes vasculaires
<i>Ruscus aculeatus</i> L., 1753	Fragon	Plantes vasculaires
<i>Spirodela polyrhiza</i> (L.) Schleid., 1839	Spirodèle à plusieurs racines	Plantes vasculaires

## Maille N°6 :

Nom Scientifique	Nom Vernaculaire	Groupe Taxonomique
<i>Gallinago gallinago</i> (Linnaeus, 1758)	Bécassine des marais	Oiseaux
<i>Egretta garzetta</i> (Linnaeus, 1766)	Aigrette garzette	Oiseaux
<i>Emberiza schoeniclus</i> (Linnaeus, 1758)	Bruant des roseaux	Oiseaux
<i>Alcedo atthis</i> (Linnaeus, 1758)	Martin-pêcheur d'Europe	Oiseaux
<i>Prunella modularis</i> (Linnaeus, 1758)	Accenteur mouchet	Oiseaux
<i>Cettia cetti</i> (Temminck, 1820)	Bouscarle de Cetti	Oiseaux
<i>Carduelis spinus</i> (Linnaeus, 1758)	Tarin des aulnes	Oiseaux
<i>Ardea alba</i> Linnaeus, 1758	Grande Aigrette	Oiseaux
<i>Emberiza cirius</i> Linnaeus, 1758	Bruant zizi	Oiseaux
<i>Sylvia atricapilla</i> (Linnaeus, 1758)	Fauvette à tête noire	Oiseaux
<i>Milvus migrans</i> (Boddaert, 1783)	Milan noir	Oiseaux
<i>Buteo buteo</i> (Linnaeus, 1758)	Buse variable	Oiseaux
<i>Ardea cinerea</i> Linnaeus, 1758	Héron cendré	Oiseaux
<i>Castor fiber</i> Linnaeus, 1758	Castor d'Europe	Mammifères
<i>Oxygastra curtisii</i> (Dale, 1834)	Cordulie à corps fin	Odonates
Nom Scientifique	Nom Vernaculaire	Groupe
<i>Himantoglossum robertianum</i> (Loisel.) P.Delforge, 1999	Orchis géant	Plantes vasculaires
<i>Ophrys exaltata</i> Ten., 1819	Ophrys	Plantes vasculaires
<i>Ophrys passionis</i> Sennen, 1926	Ophrys de la passion	Plantes vasculaires



## Maille N°7 :

Nom Scientifique	Nom Vernaculaire	Groupe Taxonomique
<i>Bufo calamita</i> (Laurenti, 1768)	Crapaud calamite	Amphibiens
<i>Castor fiber</i> Linnaeus, 1758	Castor d'Europe	Mammifères
<i>Oxygastra curtisii</i> (Dale, 1834)	Cordulie à corps fin	Odonates
Nom Scientifique	Nom Vernaculaire	Groupe
<i>Himantoglossum robertianum</i> (Loisel.) P.Delforge, 1999	Orchis géant	Plantes vasculaires
<i>Ophrys exaltata</i> Ten., 1819	Ophrys	Plantes vasculaires
<i>Ophrys passionis</i> Sennen, 1926	Ophrys de la passion	Plantes vasculaires

## Maille N°8 :

Nom Scientifique	Nom Vernaculaire	Groupe Taxonomique
<i>Castor fiber</i> Linnaeus, 1758	Castor d'Eurasie	Mammifères
<i>Oryctolagus cuniculus</i> (Linnaeus, 1758)	Lapin de garenne	Mammifères
<i>Accipiter nisus</i> (Linnaeus, 1758)	Epervier d'Europe	Oiseaux
<i>Actitis hypoleucos</i> Linnaeus, 1758	Chevalier guigette	Oiseaux
<i>Aegithalos caudatus</i> (Linnaeus, 1758)	Mésange à longue queue	Oiseaux
<i>Alcedo atthis</i> (Linnaeus, 1758)	Martin-pêcheur d'Europe	Oiseaux
<i>Anthus pratensis</i> (Linnaeus, 1758)	Pipit farlouse	Oiseaux
<i>Ardea alba melanorhynchos</i> Wagler, 1827	Grande Aigrette	Oiseaux

<i>Ardea cinerea</i> Linnaeus, 1758	Héron cendré	Oiseaux
<i>Buteo buteo</i> (Linnaeus, 1758)	Buse variable	Oiseaux
<i>Carduelis carduelis</i> (Linnaeus, 1758)	Chardonneret élégant	Oiseaux
<i>Certhia brachydactyla</i> C.L. Brehm, 1820	Grimpereau des jardins	Oiseaux
<i>Cettia cetti</i> (Temminck, 1820)	Bouscarle de Cetti	Oiseaux
<i>Chroicocephalus ridibundus</i> (Linnaeus, 1766)	Mouette rieuse	Oiseaux
<i>Coccothraustes coccothraustes</i> (Linnaeus, 1758)	Grosbec casse-noyaux	Oiseaux
<i>Corvus corone</i> Linnaeus, 1758	Corneille noire	Oiseaux
<i>Corvus monedula</i> Linnaeus, 1758	Choucas des tours	Oiseaux
<i>Cygnus olor</i> (Gmelin, 1803)	Cygne tuberculé	Oiseaux
<i>Dendrocopos major</i> (Linnaeus, 1758)	Pic épeiche	Oiseaux
<i>Dendrocopos minor</i> (Linnaeus, 1758)	Pic épeichette	Oiseaux
<i>Egretta garzetta</i> (Linnaeus, 1766)	Aigrette garzette	Oiseaux
<i>Emberiza calandra</i> Linnaeus, 1758	Bruant proyer	Oiseaux
<i>Emberiza cia</i> Linnaeus, 1766	Bruant fou	Oiseaux
<i>Emberiza schoeniclus</i> (Linnaeus, 1758)	Bruant des roseaux	Oiseaux
<i>Erithacus rubecula</i> (Linnaeus, 1758)	Rougegorge familier	Oiseaux
<i>Falco tinnunculus</i> Linnaeus, 1758	Faucon crécerelle	Oiseaux
<i>Fringilla coelebs</i> Linnaeus, 1758	Pinson des arbres	Oiseaux
<i>Fringilla montifringilla</i> Linnaeus, 1758	Pinson du Nord	Oiseaux
<i>Gallinula chloropus</i> (Linnaeus, 1758)	Gallinule poule-d'eau	Oiseaux
<i>Parus caeruleus</i> Linnaeus, 1758	Mésange bleue	Oiseaux
<i>Parus major</i> Linnaeus, 1758	Mésange charbonnière	Oiseaux
<i>Phalacrocorax carbo</i> (Linnaeus, 1758)	Grand Cormoran	Oiseaux
<i>Pica pica</i> (Linnaeus, 1758)	Pie bavarde	Oiseaux
<i>Picus viridis</i> Linnaeus, 1758	Pic vert	Oiseaux
<i>Prunella modularis</i> (Linnaeus, 1758)	Accenteur mouchet	Oiseaux
<i>Regulus ignicapilla</i> (Temminck, 1820)	Roitelet triple-bandeau	Oiseaux
<i>Troglodytes troglodytes</i> (Linnaeus, 1758)	Troglodyte mignon	Oiseaux

<i>Turdus merula</i> Linnaeus, 1758	Merle noir	Oiseaux
<i>Turdus philomelos</i> C. L. Brehm, 1831	Grive musicienne	Oiseaux

Nom Scientifique	Nom Vernaculaire	Groupe
<i>Himantoglossum robertianum</i> (Loisel.) P.Delforge, 1999	Orchis géant	Plantes vasculaires
<i>Ophrys exaltata</i> Ten., 1819	Ophrys	Plantes vasculaires
<i>Ophrys passionis</i> Sennen, 1926	Ophrys de la passion	Plantes vasculaires

## Maille N°11 :

Nom Scientifique	Nom Vernaculaire	Groupe Taxonomique
<i>Bufo bufo</i> (Linnaeus, 1758)	Crapaud commun	Amphibiens
<i>Castor fiber</i> Linnaeus, 1758	Castor d'Eurasie	Mammifères
<i>Sciurus vulgaris</i> Linnaeus, 1758	Ecureuil roux	Mammifères
<i>Aegithalos caudatus</i> (Linnaeus, 1758)	Mésange à longue queue	Oiseaux
<i>Alcedo atthis</i> (Linnaeus, 1758)	Martin-pêcheur d'Europe	Oiseaux
<i>Ardea cinerea</i> Linnaeus, 1758	Héron cendré	Oiseaux
<i>Bubulcus ibis</i> (Linnaeus, 1758)	Héron garde-boeufs	Oiseaux
<i>Carduelis cannabina</i> (Linnaeus, 1758)	Linotte mélodieuse	Oiseaux
<i>Carduelis carduelis</i> (Linnaeus, 1758)	Chardonneret élégant	Oiseaux
<i>Circaetus gallicus</i> (Gmelin, 1788)	Circaète Jean-le-Blanc	Oiseaux
<i>Cygnus olor</i> (Gmelin, 1803)	Cygne tuberculé	Oiseaux
<i>Dendrocopos major</i> (Linnaeus, 1758)	Pic épeiche	Oiseaux

<i>Dendrocopos minor</i> (Linnaeus, 1758)	Pic épeichette	Oiseaux
<i>Falco peregrinus</i> Tunstall, 1771	Faucon pèlerin	Oiseaux
<i>Garrulus glandarius</i> (Linnaeus, 1758)	Geai des chênes	Oiseaux
<i>Himantopus himantopus</i> (Linnaeus, 1758)	Echasse blanche	Oiseaux
<i>Hippolais polyglotta</i> (Vieillot, 1817)	Hypolaïs polyglotte	Oiseaux
<i>Larus cachinnans</i> Pallas, 1811	Goéland pontique	Oiseaux
<i>Larus fuscus</i> Linnaeus, 1758	Goéland brun	Oiseaux
<i>Larus michahellis</i> Naumann, 1840	Goéland leucopée	Oiseaux
<i>Merops apiaster</i> Linnaeus, 1758	Guêpier d'Europe	Oiseaux
<i>Parus caeruleus</i> Linnaeus, 1758	Mésange bleue	Oiseaux
<i>Parus major</i> Linnaeus, 1758	Mésange charbonnière	Oiseaux
<i>Phylloscopus collybita</i> (Vieillot, 1887)	Pouillot véloce	Oiseaux
<i>Rallus aquaticus</i> Linnaeus, 1758	Râle d'eau	Oiseaux
<i>Scolopax rusticola</i> Linnaeus, 1758	Bécasse des bois	Oiseaux
<i>Sturnus vulgaris</i> Linnaeus, 1758	Etourneau sansonnet	Oiseaux
<i>Sylvia atricapilla</i> (Linnaeus, 1758)	Fauvette à tête noire	Oiseaux

Nom Scientifique	Nom Vernaculaire	Groupe
<i>Helichrysum stoechas</i> (L.) Moench, 1794	Immortelle des dunes	Plantes vasculaires
<i>Himantoglossum hircinum</i> (L.) Spreng., 1826	Orchis bouc	Plantes vasculaires
<i>Himantoglossum robertianum</i> (Loisel.) P.Delforge, 1999	Orchis géant	Plantes vasculaires
<i>Ophrys apifera</i> Huds., 1762	Ophrys abeille	Plantes vasculaires
<i>Ophrys exaltata</i> Ten., 1819	Ophrys	Plantes vasculaires
<i>Ophrys passionis</i> Sennen, 1926	Ophrys de la passion	Plantes vasculaires
<i>Serapias vomeracea</i> (Burm.f.) Briq., 1910	Sérapias en soc	Plantes vasculaires
<i>Spiranthes spiralis</i> (L.) Chevall., 1827	Spiranthe d'automne	Plantes vasculaires

## Maille N°12 :

Nom Scientifique	Nom Vernaculaire	Groupe Taxonomique
<i>Oxygastra curtisii</i> (Dale, 1834)	Cordulie à corps fin	Odonates
<i>Circaetus gallicus</i> (Gmelin, 1788)	Circaète Jean-le-Blanc	Oiseaux
<i>Fringilla coelebs</i> Linnaeus, 1758	Pinson des arbres	Oiseaux
<i>Oriolus oriolus</i> (Linnaeus, 1758)	Loriot d'Europe	Oiseaux
<i>Parus major</i> Linnaeus, 1758	Mésange charbonnière	Oiseaux
<i>Serinus serinus</i> (Linnaeus, 1766)	Serin cini	Oiseaux
<i>Sturnus vulgaris</i> Linnaeus, 1758	Etourneau sansonnet	Oiseaux

## Maille N° 13 :

Nom Scientifique	Nom Vernaculaire	Groupe Taxonomique
<i>Accipiter nisus</i> (Linnaeus, 1758)	Epervier d'Europe	Oiseaux
<i>Acrocephalus arundinaceus</i> (Linnaeus, 1758)	Rousserolle turdoïde	Oiseaux
<i>Actitis hypoleucos</i> Linnaeus, 1758	Chevalier guigette	Oiseaux
<i>Alcedo atthis</i> (Linnaeus, 1758)	Martin-pêcheur d'Europe	Oiseaux
<i>Anas platyrhynchos</i> Linnaeus, 1758	Canard colvert	Oiseaux
<i>Anthus pratensis</i> (Linnaeus, 1758)	Pipit farlouse	Oiseaux
<i>Apus apus</i> (Linnaeus, 1758)	Martinet noir	Oiseaux
<i>Ardea alba</i> Linnaeus, 1758	Grande Aigrette	Oiseaux
<i>Ardea cinerea</i> Linnaeus, 1758	Héron cendré	Oiseaux
<i>Ardea purpurea</i> Linnaeus, 1766	Héron pourpré	Oiseaux
<i>Buteo buteo</i> (Linnaeus, 1758)	Buse variable	Oiseaux

<i>Carduelis carduelis</i> (Linnaeus, 1758)	Chardonneret élégant	Oiseaux
<i>Certhia brachydactyla</i> C.L. Brehm, 1820	Grimpereau des jardins	Oiseaux
<i>Cettia cetti</i> (Temminck, 1820)	Bouscarle de Cetti	Oiseaux
<i>Chroicocephalus ridibundus</i> (Linnaeus, 1766)	Mouette rieuse	Oiseaux
<i>Coracias garrulus</i> Linnaeus, 1758	Rollier d'Europe	Oiseaux
<i>Corvus corone corone</i> Linnaeus, 1758	Corneille noire	Oiseaux
<i>Cygnus olor</i> (Gmelin, 1803)	Cygne tuberculé	Oiseaux
<i>Egretta garzetta</i> (Linnaeus, 1766)	Aigrette garzette	Oiseaux
<i>Emberiza cirius</i> Linnaeus, 1758	Bruant zizi	Oiseaux
<i>Erithacus rubecula</i> (Linnaeus, 1758)	Rougegorge familier	Oiseaux
<i>Fringilla coelebs</i> Linnaeus, 1758	Pinson des arbres	Oiseaux
<i>Fulica atra</i> Linnaeus, 1758	Foulque macroule	Oiseaux
<i>Gallinula chloropus</i> (Linnaeus, 1758)	Gallinule poule-d'eau	Oiseaux
<i>Hippolais polyglotta</i> (Vieillot, 1817)	Hypolaïs polyglotte	Oiseaux
<i>Hirundo rustica</i> Linnaeus, 1758	Hirondelle rustique	Oiseaux
<i>Larus michahellis</i> Naumann, 1840	Goéland leucopnée	Oiseaux
<i>Luscinia megarhynchos</i> C. L. Brehm, 1831	Rossignol philomèle	Oiseaux
<i>Merops apiaster</i> Linnaeus, 1758	Guêpier d'Europe	Oiseaux
<i>Milvus migrans</i> (Boddaert, 1783)	Milan noir	Oiseaux
<i>Motacilla alba</i> Linnaeus, 1758	Bergeronnette grise	Oiseaux
<i>Parus caeruleus</i> Linnaeus, 1758	Mésange bleue	Oiseaux
<i>Parus major</i> Linnaeus, 1758	Mésange charbonnière	Oiseaux
<i>Phalacrocorax carbo</i> (Linnaeus, 1758)	Grand Cormoran	Oiseaux
<i>Phylloscopus collybita</i> (Vieillot, 1887)	Pouillot véloce	Oiseaux
<i>Picus viridis</i> Linnaeus, 1758	Pic vert	Oiseaux
<i>Regulus regulus</i> (Linnaeus, 1758)	Roitelet huppé	Oiseaux
<i>Sturnus vulgaris</i> Linnaeus, 1758	Etourneau sansonnet	Oiseaux
<i>Sylvia atricapilla</i> (Linnaeus, 1758)	Fauvette à tête noire	Oiseaux
<i>Troglodytes troglodytes</i> (Linnaeus, 1758)	Troglodyte mignon	Oiseaux

<i>Turdus merula</i> Linnaeus, 1758	Merle noir	Oiseaux
-------------------------------------	------------	---------

## Maille N°14 :

Nom Scientifique	Nom Vernaculaire	Groupe Taxonomique
<i>Castor fiber</i> Linnaeus, 1758	Castor d'Eurasie	Mammifères

## Maille N°17 :

Nom Scientifique	Nom Vernaculaire	Groupe Taxonomique
<i>Lutra lutra</i> (Linnaeus, 1758)	Loutre d'Europe	Mammifères
<i>Alcedo atthis</i> (Linnaeus, 1758)	Martin-pêcheur d'Europe	Oiseaux
<i>Egretta garzetta</i> (Linnaeus, 1766)	Aigrette garzette	Oiseaux
<i>Motacilla cinerea</i> Tunstall, 1771	Bergeronnette des ruisseaux	Oiseaux
<i>Tachybaptus ruficollis</i> (Pallas, 1764)	Grèbe castagneux	Oiseaux

## Maille N°18 :

Nom Scientifique	Nom Vernaculaire	Groupe Taxonomique
<i>Castor fiber</i> Linnaeus, 1758	Castor d'Eurasie	Mammifères

<i>Sciurus vulgaris</i> Linnaeus, 1758	Ecureuil roux	Mammifères
<i>Accipiter nisus</i> (Linnaeus, 1758)	Epervier d'Europe	Oiseaux
<i>Acrocephalus scirpaceus</i> (Hermann, 1804)	Rousserolle effarvatte	Oiseaux
<i>Actitis hypoleucos</i> Linnaeus, 1758	Chevalier guignette	Oiseaux
<i>Aegithalos caudatus</i> (Linnaeus, 1758)	Mésange à longue queue	Oiseaux
<i>Alcedo atthis</i> (Linnaeus, 1758)	Martin-pêcheur d'Europe	Oiseaux
<i>Anas platyrhynchos</i> Linnaeus, 1758	Canard colvert	Oiseaux
<i>Anas querquedula</i> Linnaeus, 1758	Sarcelle d'été	Oiseaux
<i>Anthus campestris</i> (Linnaeus, 1758)	Pipit rousseline	Oiseaux
<i>Anthus pratensis</i> (Linnaeus, 1758)	Pipit farlouse	Oiseaux
<i>Anthus trivialis</i> (Linnaeus, 1758)	Pipit des arbres	Oiseaux
<i>Ardea alba melanorhynchos</i> Wagler, 1827	Grande Aigrette	Oiseaux
<i>Ardea cinerea</i> Linnaeus, 1758	Héron cendré	Oiseaux
<i>Ardea purpurea</i> Linnaeus, 1766	Héron pourpré	Oiseaux
<i>Ardeola ralloides</i> (Scopoli, 1769)	Crabier chevelu	Oiseaux
<i>Buteo buteo</i> (Linnaeus, 1758)	Buse variable	Oiseaux
<i>Carduelis chloris</i> (Linnaeus, 1758)	Verdier d'Europe	Oiseaux
<i>Carduelis spinus</i> (Linnaeus, 1758)	Tarin des aulnes	Oiseaux
<i>Certhia brachydactyla</i> C.L. Brehm, 1820	Grimpereau des jardins	Oiseaux
<i>Cettia cetti</i> (Temminck, 1820)	Bouscarle de Cetti	Oiseaux
<i>Charadrius dubius</i> Scopoli, 1786	Petit Gravelot	Oiseaux
<i>Chroicocephalus ridibundus</i> (Linnaeus, 1766)	Mouette rieuse	Oiseaux
<i>Ciconia nigra</i> (Linnaeus, 1758)	Cigogne noire	Oiseaux
<i>Circaetus gallicus</i> (Gmelin, 1788)	Circaète Jean-le-Blanc	Oiseaux
<i>Circus aeruginosus</i> (Linnaeus, 1758)	Busard des roseaux	Oiseaux
<i>Columba palumbus</i> Linnaeus, 1758	Pigeon ramier	Oiseaux
<i>Corvus corax</i> Linnaeus, 1758	Grand corbeau	Oiseaux
<i>Corvus corone</i> Linnaeus, 1758	Corneille noire	Oiseaux



<i>Cuculus canorus</i> Linnaeus, 1758	Coucou gris	Oiseaux
<i>Delichon urbicum</i> (Linnaeus, 1758)	Hirondelle de fenêtre	Oiseaux
<i>Dendrocopos major</i> (Linnaeus, 1758)	Pic épeiche	Oiseaux
<i>Dendrocopos minor</i> (Linnaeus, 1758)	Pic épeichette	Oiseaux
<i>Egretta garzetta</i> (Linnaeus, 1766)	Aigrette garzette	Oiseaux
<i>Emberiza cia</i> Linnaeus, 1766	Bruant fou	Oiseaux
<i>Emberiza cirius</i> Linnaeus, 1758	Bruant zizi	Oiseaux
<i>Erithacus rubecula</i> (Linnaeus, 1758)	Rougegorge familier	Oiseaux
<i>Falco peregrinus</i> Tunstall, 1771	Faucon pèlerin	Oiseaux
<i>Falco tinnunculus</i> Linnaeus, 1758	Faucon crécerelle	Oiseaux
<i>Fringilla coelebs</i> Linnaeus, 1758	Pinson des arbres	Oiseaux
<i>Fringilla montifringilla</i> Linnaeus, 1758	Pinson du Nord	Oiseaux
<i>Gallinula chloropus</i> (Linnaeus, 1758)	Gallinule poule-d'eau	Oiseaux
<i>Garrulus glandarius</i> (Linnaeus, 1758)	Geai des chênes	Oiseaux
<i>Grus grus</i> (Linnaeus, 1758)	Grue cendrée	Oiseaux
<i>Hippolais polyglotta</i> (Vieillot, 1817)	Hypolaïs polyglotte	Oiseaux
<i>Hirundo rustica</i> Linnaeus, 1758	Hirondelle rustique	Oiseaux
<i>Larus michahellis</i> Naumann, 1840	Goéland leucophée	Oiseaux
<i>Lullula arborea</i> (Linnaeus, 1758)	Alouette lulu	Oiseaux
<i>Luscinia megarhynchos</i> C. L. Brehm, 1831	Rossignol philomèle	Oiseaux
<i>Merops apiaster</i> Linnaeus, 1758	Guêpier d'Europe	Oiseaux
<i>Milvus migrans</i> (Boddaert, 1783)	Milan noir	Oiseaux
<i>Motacilla alba alba</i> Linnaeus, 1758	Bergeronnette grise	Oiseaux
<i>Motacilla cinerea</i> Tunstall, 1771	Bergeronnette des ruisseaux	Oiseaux
<i>Nycticorax nycticorax</i> (Linnaeus, 1758)	Bihoreau gris	Oiseaux
<i>Oriolus oriolus</i> (Linnaeus, 1758)	Loriot d'Europe	Oiseaux
<i>Parus caeruleus</i> Linnaeus, 1758	Mésange bleue	Oiseaux
<i>Parus major</i> Linnaeus, 1758	Mésange charbonnière	Oiseaux
<i>Pernis apivorus</i> (Linnaeus, 1758)	Bondrée apivore	Oiseaux

<i>Phalacrocorax carbo</i> (Linnaeus, 1758)	Grand Cormoran	Oiseaux
<i>Phoenicurus phoenicurus</i> (Linnaeus, 1758)	Rougequeue à front blanc	Oiseaux
<i>Phylloscopus bonelli</i> (Vieillot, 1819)	Pouillot de Bonelli	Oiseaux
<i>Phylloscopus collybita</i> (Vieillot, 1887)	Pouillot véloce	Oiseaux
<i>Phylloscopus trochilus</i> (Linnaeus, 1758)	Pouillot fitis	Oiseaux
<i>Picus viridis</i> Linnaeus, 1758	Pic vert	Oiseaux
<i>Podiceps cristatus</i> (Linnaeus, 1758)	Grèbe huppé	Oiseaux
<i>Regulus ignicapilla</i> (Temminck, 1820)	Roitelet triple-bandeau	Oiseaux
<i>Remiz pendulinus</i> (Linnaeus, 1758)	Rémiz penduline	Oiseaux
<i>Sitta europaea</i> Linnaeus, 1758	Sittelle torchepot	Oiseaux
<i>Sterna hirundo</i> Linnaeus, 1758	Sterne pierregarin	Oiseaux
<i>Streptopelia turtur</i> (Linnaeus, 1758)	Tourterelle des bois	Oiseaux
<i>Strix aluco</i> Linnaeus, 1758	Chouette hulotte	Oiseaux
<i>Sturnus vulgaris</i> Linnaeus, 1758	Etourneau sansonnet	Oiseaux
<i>Sylvia atricapilla</i> (Linnaeus, 1758)	Fauvette à tête noire	Oiseaux
<i>Tringa ochropus</i> Linnaeus, 1758	Chevalier culblanc	Oiseaux
<i>Troglodytes troglodytes</i> (Linnaeus, 1758)	Troglodyte mignon	Oiseaux
<i>Turdus iliacus</i> Linnaeus, 1766	Grive mauvis	Oiseaux
<i>Turdus merula</i> Linnaeus, 1758	Merle noir	Oiseaux
<i>Turdus philomelos</i> C. L. Brehm, 1831	Grive musicienne	Oiseaux
<i>Turdus pilaris</i> Linnaeus, 1758	Grive litorne	Oiseaux
<i>Upupa epops</i> Linnaeus, 1758	Huppe fasciée	Oiseaux

## Maille N°20 :

Nom Scientifique	Nom Vernaculaire	Groupe Taxonomique
------------------	------------------	--------------------

<i>Gomphus flavipes</i> (Charpentier, 1825)	Gomphe à pattes jaunes	Odonates
<i>Gomphus graslinii</i> Rambur, 1842	Gomphe à cercoïdes fourchus	Odonates
<i>Oxygastra curtisii</i> (Dale, 1834)	Cordulie à corps fin	Odonates

## Maille N°23 :

Nom Scientifique	Nom Vernaculaire	Groupe Taxonomique
<i>Castor fiber</i> Linnaeus, 1758	Castor d'Eurasie	Mammifères

## Maille N°24 :

Nom Scientifique	Nom Vernaculaire	Groupe
<i>Ophrys passionis</i> Sennen, 1926	Ophrys de la passion	Plantes vasculaires

## Maille N°25 :

Nom Scientifique	Nom Vernaculaire	Groupe Taxonomique
<i>Gomphus flavipes</i> (Charpentier, 1825)	Gomphe à pattes jaunes	Odonates
<i>Gomphus graslinii</i> Rambur, 1842	Gomphe à cercoïdes fourchus	Odonates
<i>Gomphus simillimus</i> Selys, 1840		Odonates

<i>Oxygastra curtisii</i> (Dale, 1834)	Cordulie à corps fin	Odonates
--	----------------------	----------

## Maille N°26 :

Nom Scientifique	Nom Vernaculaire	Groupe Taxonomique
<i>Castor fiber</i> Linnaeus, 1758	Castor d'Eurasie	Mammifères
<i>Gomphus flavipes</i> (Charpentier, 1825)	Gomphe à pattes jaunes	Odonates
<i>Gomphus graslinii</i> Rambur, 1842	Gomphe à cercoïdes fourchus	Odonates
<i>Gomphus simillimus</i> Selys, 1840		Odonates

## Maille N°27 :

Nom Scientifique	Nom Vernaculaire	Groupe Taxonomique
<i>Gomphus flavipes</i> (Charpentier, 1825)	Gomphe à pattes jaunes	Odonates
<i>Gomphus simillimus</i> Selys, 1840		Odonates
<i>Alcedo atthis</i> (Linnaeus, 1758)	Martin-pêcheur d'Europe	Oiseaux
<i>Ardea cinerea</i> Linnaeus, 1758	Héron cendré	Oiseaux
<i>Falco subbuteo</i> Linnaeus, 1758	Faucon hobereau	Oiseaux
<i>Larus michahellis</i> Naumann, 1840	Goéland leucophée	Oiseaux
<i>Sterna hirundo</i> Linnaeus, 1758	Sterne pierregarin	Oiseaux
<i>Turdus merula</i> Linnaeus, 1758	Merle noir	Oiseaux

<i>Natrix maura</i> (Linnaeus, 1758)	Couleuvre vipérine	Reptiles
--------------------------------------	--------------------	----------

## Maille N°32 :

Nom Scientifique	Nom Vernaculaire	Groupe
<i>Himantoglossum robertianum</i> (Loisel.) P.Delforge, 1999	Orchis géant	Plantes vasculaires
<i>Ophrys exaltata</i> Ten., 1819	Ophrys	Plantes vasculaires
<i>Ophrys passionis</i> Sennen, 1926	Ophrys de la passion	Plantes vasculaires

## Maille N°33 :

Nom Scientifique	Nom Vernaculaire	Groupe Taxonomique
<i>Gomphus flavipes</i> (Charpentier, 1825)	Gomphe à pattes jaunes	Odonates
<i>Gomphus simillimus</i> Selys, 1840		Odonates
<i>Actitis hypoleucos</i> Linnaeus, 1758	Chevalier guignette	Oiseaux
<i>Anas platyrhynchos</i> Linnaeus, 1758	Canard colvert	Oiseaux
<i>Apus apus</i> (Linnaeus, 1758)	Martinet noir	Oiseaux
<i>Chroicocephalus ridibundus</i> (Linnaeus, 1766)	Mouette rieuse	Oiseaux
<i>Ciconia ciconia</i> (Linnaeus, 1758)	Cigogne blanche	Oiseaux
<i>Corvus frugilegus</i> Linnaeus, 1758	Corbeau freux	Oiseaux
<i>Falco subbuteo</i> Linnaeus, 1758	Faucon hobereau	Oiseaux

<i>Grus grus</i> (Linnaeus, 1758)	Grue cendrée	Oiseaux
<i>Hirundo rustica</i> Linnaeus, 1758	Hirondelle rustique	Oiseaux
<i>Milvus migrans</i> (Boddaert, 1783)	Milan noir	Oiseaux
<i>Motacilla alba</i> Linnaeus, 1758	Bergeronnette grise	Oiseaux
<i>Phalacrocorax carbo</i> (Linnaeus, 1758)	Grand Cormoran	Oiseaux
<i>Pica pica</i> (Linnaeus, 1758)	Pie bavarde	Oiseaux
<i>Sturnus vulgaris</i> Linnaeus, 1758	Etourneau sansonnet	Oiseaux

Nom Scientifique	Nom Vernaculaire	Groupe
<i>Delphinium ajacis</i> L., 1753	Dauphinelle des jardins	Plantes vasculaires
<i>Dianthus godronianus</i> Jord., 1855		Plantes vasculaires
<i>Rorippa amphibia</i> (L.) Besser, 1821	Rorippe amphibie	Plantes vasculaires
<i>Vallisneria spiralis</i> L., 1753	Vallisnérie en spirale	Plantes vasculaires

## Maille N°34 :

Nom Scientifique	Nom Vernaculaire	Groupe Taxonomique
<i>Gomphus flavipes</i> (Charpentier, 1825)	Gomphe à pattes jaunes	Odonates
<i>Oxygastra curtisii</i> (Dale, 1834)	Cordulie à corps fin	Odonates
<i>Gomphus simillimus</i> Selys, 1840		Odonates

## Maille N°35 :

Nom Scientifique	Nom Vernaculaire	Groupe Taxonomique
<i>Gomphus flavipes</i> (Charpentier, 1825)	Gomphe à pattes jaunes	Odonates
<i>Anas platyrhynchos</i> Linnaeus, 1758	Canard colvert	Oiseaux
<i>Chroicocephalus ridibundus</i> (Linnaeus, 1766)	Mouette rieuse	Oiseaux
<i>Phalacrocorax carbo</i> (Linnaeus, 1758)	Grand Cormoran	Oiseaux
<i>Pica pica</i> (Linnaeus, 1758)	Pie bavarde	Oiseaux

## Maille N°37 :

Nom Scientifique	Nom Vernaculaire	Groupe Taxonomique
<i>Anas platyrhynchos</i> Linnaeus, 1758	Canard colvert	Oiseaux
<i>Hirundo rustica</i> Linnaeus, 1758	Hirondelle rustique	Oiseaux
<i>Pica pica</i> (Linnaeus, 1758)	Pie bavarde	Oiseaux
<i>Streptopelia decaocto</i> (Frisvaldszky, 1838)	Tourterelle turque	Oiseaux

Nom Scientifique	Nom Vernaculaire	Groupe
<i>Sparganium emersum</i> Rehmman, 1871	Rubanier émergé	Plantes vasculaires

## Maille N°38 :

Nom Scientifique	Nom Vernaculaire	Groupe Taxonomique
<i>Paracinema tricolor bisignata</i> (Charpentier, 1825)	Criquet tricolore	Orthoptères

## Maille N°39 :

Nom Scientifique	Nom Vernaculaire	Groupe Taxonomique
<i>Fringilla coelebs</i> Linnaeus, 1758	Pinson des arbres	Oiseaux
<i>Phasianus colchicus</i> Linnaeus, 1758	Faisan de Colchide	Oiseaux

## Maille N°44 :

Nom Scientifique	Nom Vernaculaire	Groupe Taxonomique
<i>Castor fiber</i> Linnaeus, 1758	Castor d'Eurasie	Mammifères
<i>Gomphus flavipes</i> (Charpentier, 1825)	Gomphe à pattes jaunes	Odonates
<i>Gomphus simillimus</i> Selys, 1840		Odonates
<i>Chroicocephalus ridibundus</i> (Linnaeus, 1766)	Mouette rieuse	Oiseaux
<i>Phalacrocorax carbo</i> (Linnaeus, 1758)	Grand Cormoran	Oiseaux



## Maille N°45 :

---

Nom Scientifique	Nom Vernaculaire	Groupe Taxonomique
<i>Anas platyrhynchos</i> Linnaeus, 1758	Canard colvert	Oiseaux
<i>Apus apus</i> (Linnaeus, 1758)	Martinet noir	Oiseaux
<i>Corvus frugilegus</i> Linnaeus, 1758	Corbeau freux	Oiseaux
<i>Delichon urbicum</i> (Linnaeus, 1758)	Hirondelle de fenêtre	Oiseaux
<i>Gyps fulvus</i> (Hablizl, 1783)	Vautour fauve	Oiseaux
<i>Milvus milvus</i> (Linnaeus, 1758)	Milan royal	Oiseaux
<i>Pyrhocorax graculus</i> (Linnaeus, 1766)	Chocard à bec jaune	Oiseaux
<i>Tachymarptis melba</i> (Linnaeus, 1758)	Martinet à ventre blanc	Oiseaux

---

Nom Scientifique	Nom Vernaculaire	Groupe
<i>Sisymbrium polyceratium</i> L., 1753	Sisymbre à nombreuses cornes	Plantes vasculaires

## Maille N°46 :

---

Nom Scientifique	Nom Vernaculaire	Groupe Taxonomique
<i>Acrocephalus arundinaceus</i> (Linnaeus, 1758)	Rousserolle turdoïde	Oiseaux
<i>Apus apus</i> (Linnaeus, 1758)	Martinet noir	Oiseaux

<i>Calandrella brachydactyla</i> (Leisler, 1814)	Alouette calandrelle	Oiseaux
<i>Carduelis carduelis</i> (Linnaeus, 1758)	Chardonneret élégant	Oiseaux
<i>Ciconia nigra</i> (Linnaeus, 1758)	Cigogne noire	Oiseaux
<i>Corvus corone</i> Linnaeus, 1758	Corneille noire	Oiseaux
<i>Corvus frugilegus</i> Linnaeus, 1758	Corbeau freux	Oiseaux
<i>Egretta garzetta</i> (Linnaeus, 1766)	Aigrette garzette	Oiseaux
<i>Motacilla alba</i> Linnaeus, 1758	Bergeronnette grise	Oiseaux
<i>Parus major</i> Linnaeus, 1758	Mésange charbonnière	Oiseaux
<i>Passer domesticus</i> (Linnaeus, 1758)	Moineau domestique	Oiseaux
<i>Passer montanus</i> (Linnaeus, 1758)	Moineau friquet	Oiseaux
<i>Pernis apivorus</i> (Linnaeus, 1758)	Bondrée apivore	Oiseaux
<i>Phalacrocorax carbo</i> (Linnaeus, 1758)	Grand Cormoran	Oiseaux
<i>Pica pica</i> (Linnaeus, 1758)	Pie bavarde	Oiseaux
<i>Picus viridis</i> Linnaeus, 1758	Pic vert	Oiseaux
<i>Serinus serinus</i> (Linnaeus, 1766)	Serin cini	Oiseaux
<i>Sterna hirundo</i> Linnaeus, 1758	Sterne pierregarin	Oiseaux
<i>Streptopelia decaocto</i> (Frisvaldszky, 1838)	Tourterelle turque	Oiseaux
<i>Sylvia melanocephala</i> (Gmelin, 1789)	Fauvette mélanocéphale	Oiseaux
<i>Turdus merula</i> Linnaeus, 1758	Merle noir	Oiseaux
<i>Upupa epops</i> Linnaeus, 1758	Huppe fasciée	Oiseaux

#### Nom Scientifique

#### Nom Vernaculaire

#### Groupe

<i>Himantoglossum robertianum</i> (Loisel.) P.Delforge, 1999	Orchis géant	Plantes vasculaires
<i>Ophrys passionis</i> Sennen, 1926	Ophrys de la passion	Plantes vasculaires

## Maille N°47 :

---

Nom Scientifique	Nom Vernaculaire	Groupe Taxonomique
<i>Motacilla alba</i> Linnaeus, 1758	Bergeronnette grise	Oiseaux
<i>Passer domesticus</i> (Linnaeus, 1758)	Moineau domestique	Oiseaux
<i>Pica pica</i> (Linnaeus, 1758)	Pie bavarde	Oiseaux
<i>Sturnus vulgaris</i> Linnaeus, 1758	Etourneau sansonnet	Oiseaux

---

## Maille N°50 :

---

Nom Scientifique	Nom Vernaculaire	Groupe Taxonomique
<i>Corvus corone</i> Linnaeus, 1758	Corneille noire	Oiseaux
<i>Garrulus glandarius</i> (Linnaeus, 1758)	Geai des chênes	Oiseaux

---

## Maille N° 51 :

---

Nom Scientifique	Nom Vernaculaire	Groupe Taxonomique
<i>Paracinema tricolor bisignata</i> (Charpentier, 1825)	Criquet tricolore	Orthoptères

---

## Maille N°52 :

Nom Scientifique	Nom Vernaculaire	Groupe Taxonomique
<i>Paracinema tricolor bisignata</i> (Charpentier, 1825)	Criquet tricolore	Orthoptères

## Maille N°55 :

Nom Scientifique	Nom Vernaculaire	Groupe Taxonomique
<i>Palpares libelluloides</i> (Linnaeus, 1764)		Neuroptères

## Maille N°56 :

Nom Scientifique	Nom Vernaculaire	Groupe
<i>Cephalanthera damasonium</i> (Mill.) Druce, 1906	Céphalanthère à grandes fleurs	Plantes vasculaires
<i>Epipactis helleborine</i> subsp. <i>tremolsii</i> (Pau) E.Klein, 1979	Epipactis de Tremols	Plantes vasculaires
<i>Epipactis rhodanensis</i> Gévaudan & Robatsch, 1994	Epipactis du Rhône	Plantes vasculaires
<i>Himantoglossum robertianum</i> (Loisel.) P.Delforge, 1999	Orchis géant	Plantes vasculaires
<i>Ophrys apifera</i> Huds., 1762	Ophrys abeille	Plantes vasculaires
<i>Ophrys exaltata</i> Ten., 1819	Ophrys	Plantes vasculaires
<i>Ophrys passionis</i> Sennen, 1926	Ophrys de la passion	Plantes vasculaires

## Maille N°57 :

Nom Scientifique	Nom Vernaculaire	Groupe
<i>Carex pseudocyperus</i> L., 1753	Laîche faux-souchet	Plantes vasculaires
<i>Cephalanthera damasonium</i> (Mill.) Druce, 1906	Céphalanthère à grandes fleurs	Plantes vasculaires
<i>Cladium mariscus</i> (L.) Pohl, 1809	Marisque	Plantes vasculaires
<i>Epipactis helleborine</i> subsp. <i>tremolsii</i> (Pau) E.Klein, 1979	Epipactis de Tremols	Plantes vasculaires
<i>Epipactis microphylla</i> (Ehrh.) Sw., 1800	Epipactis à petites feuilles	Plantes vasculaires
<i>Epipactis rhodanensis</i> Gévaudan & Robatsch, 1994	Epipactis du Rhône	Plantes vasculaires
<i>Himantoglossum robertianum</i> (Loisel.) P.Delforge, 1999	Orchis géant	Plantes vasculaires
<i>Limodorum abortivum</i> (L.) Sw., 1799	Limodore avorté	Plantes vasculaires
<i>Ophrys apifera</i> Huds., 1762	Ophrys abeille	Plantes vasculaires
<i>Ophrys exaltata</i> Ten., 1819	Ophrys	Plantes vasculaires
<i>Ophrys passionis</i> Sennen, 1926	Ophrys de la passion	Plantes vasculaires

## Maille N°58 :

Nom Scientifique	Nom Vernaculaire	Groupe
<i>Epipactis rhodanensis</i> Gévaudan & Robatsch, 1994	Epipactis du Rhône	Plantes vasculaires
<i>Himantoglossum hircinum</i> (L.) Spreng., 1826	Orchis bouc	Plantes vasculaires
<i>Himantoglossum robertianum</i> (Loisel.) P.Delforge, 1999	Orchis géant	Plantes vasculaires

## Maille N°59 :

---

Nom Scientifique	Nom Vernaculaire	Groupe Taxonomique
<i>Motacilla alba</i> Linnaeus, 1758	Bergeronnette grise	Oiseaux
<i>Pica pica</i> (Linnaeus, 1758)	Pie bavarde	Oiseaux
<i>Streptopelia decacto</i> (Frisvaldszky, 1838)	Tourterelle turque	Oiseaux

## Maille N°60 :

---

Nom Scientifique	Nom Vernaculaire	Groupe Taxonomique
<i>Turdus merula</i> Linnaeus, 1758	Merle noir	Oiseaux

---

Nom Scientifique	Nom Vernaculaire	Groupe
<i>Cephalanthera damasonium</i> (Mill.) Druce, 1906	Céphalanthère à grandes fleurs	Plantes vasculaires
<i>Ophrys exaltata</i> Ten., 1819	Ophrys	Plantes vasculaires

## Maille N°61 :

---

Nom Scientifique	Nom Vernaculaire	Groupe
<i>Allium longispathum</i> D.Delaroche, 1811	Ail en panicule	Plantes vasculaires

---

## Maille N°62 :

---

Nom Scientifique	Nom Vernaculaire	Groupe Taxonomique
<i>Sturnus vulgaris</i> Linnaeus, 1758	Etourneau sansonnet	Oiseaux

---

## Maille N°64 :

---

Nom Scientifique	Nom Vernaculaire	Groupe Taxonomique
<i>Buteo buteo</i> (Linnaeus, 1758)	Buse variable	Oiseaux
<i>Sturnus vulgaris</i> Linnaeus, 1758	Etourneau sansonnet	Oiseaux

---

## Maille N°66 :

---

Nom Scientifique	Nom Vernaculaire	Groupe Taxonomique
<i>Egretta garzetta</i> (Linnaeus, 1766)	Aigrette garzette	Oiseaux
<i>Paracinema tricolor bisignata</i> (Charpentier, 1825)	Criquet tricolore	Orthoptères

---

## Maille N°67 :

---

Nom Scientifique	Nom Vernaculaire	Groupe Taxonomique
<i>Troglodytes troglodytes</i> (Linnaeus, 1758)	Troglodyte mignon	Oiseaux

---

## Maille N°68 :

---

Nom Scientifique	Nom Vernaculaire	Groupe Taxonomique
<i>Bufo bufo</i> (Linnaeus, 1758)	Crapaud commun	Amphibiens
<i>Gallinago gallinago</i> (Linnaeus, 1758)	Bécassine des marais	Oiseaux
<i>Lymnocyrtus minimus</i> (Brnnich, 1764)	Bécassine sourde	Oiseaux
<i>Riparia riparia</i> (Linnaeus, 1758)	Hirondelle de rivage	Oiseaux

---



<i>Coronella girondica</i> (Daudin, 1803)	Coronelle girondine	Reptiles
<i>Tarentola mauritanica</i> (Linnaeus, 1758)	Tarente de Maurétanie	Reptiles

## Maille N°69 :

Nom Scientifique	Nom Vernaculaire	Groupe Taxonomique
<i>Castor fiber</i> Linnaeus, 1758	Castor d'Eurasie	Mammifères
<i>Oxygastra curtisii</i> (Dale, 1834)	Cordulie à corps fin	Odonates
<i>Accipiter nisus</i> (Linnaeus, 1758)	Epervier d'Europe	Oiseaux
<i>Acrocephalus arundinaceus</i> (Linnaeus, 1758)	Rousserolle turdoïde	Oiseaux
<i>Acrocephalus scirpaceus</i> (Hermann, 1804)	Rousserolle effarvatte	Oiseaux
<i>Actitis hypoleucos</i> Linnaeus, 1758	Chevalier guignette	Oiseaux
<i>Alcedo atthis</i> (Linnaeus, 1758)	Martin-pêcheur d'Europe	Oiseaux
<i>Anas platyrhynchos</i> Linnaeus, 1758	Canard colvert	Oiseaux
<i>Anas querquedula</i> Linnaeus, 1758	Sarcelle d'été	Oiseaux
<i>Anthus campestris</i> (Linnaeus, 1758)	Pipit rousseline	Oiseaux
<i>Anthus spinoletta</i> (Linnaeus, 1758)	Pipit spioncelle	Oiseaux
<i>Ardea alba</i> Linnaeus, 1758	Grande Aigrette	Oiseaux
<i>Ardea alba melanorhynchos</i> Wagler, 1827	Grande Aigrette	Oiseaux
<i>Ardea cinerea</i> Linnaeus, 1758	Héron cendré	Oiseaux
<i>Ardea purpurea</i> Linnaeus, 1766	Héron pourpré	Oiseaux
<i>Aythya ferina</i> (Linnaeus, 1758)	Fuligule milouin	Oiseaux
<i>Bubulcus ibis</i> (Linnaeus, 1758)	Héron garde-boeufs	Oiseaux
<i>Calidris alpina</i> (Linnaeus, 1758)	Bécasseau variable	Oiseaux

<i>Cettia cetti</i> (Temminck, 1820)	Bouscarle de Cetti	Oiseaux
<i>Charadrius dubius</i> Scopoli, 1786	Petit Gravelot	Oiseaux
<i>Chlidonias niger</i> (Linnaeus, 1758)	Guifette noire	Oiseaux
<i>Chroicocephalus ridibundus</i> (Linnaeus, 1766)	Mouette rieuse	Oiseaux
<i>Circaetus gallicus</i> (Gmelin, 1788)	Circaète Jean-le-Blanc	Oiseaux
<i>Columba palumbus</i> Linnaeus, 1758	Pigeon ramier	Oiseaux
<i>Coracias garrulus</i> Linnaeus, 1758	Rollier d'Europe	Oiseaux
<i>Corvus monedula monedula</i> Linnaeus, 1758	Choucas des tours	Oiseaux
<i>Cuculus canorus</i> Linnaeus, 1758	Coucou gris	Oiseaux
<i>Cygnus olor</i> (Gmelin, 1803)	Cygne tuberculé	Oiseaux
<i>Delichon urbicum</i> (Linnaeus, 1758)	Hirondelle de fenêtre	Oiseaux
<i>Egretta garzetta</i> (Linnaeus, 1766)	Aigrette garzette	Oiseaux
<i>Erithacus rubecula</i> (Linnaeus, 1758)	Rougegorge familier	Oiseaux
<i>Fulica atra</i> Linnaeus, 1758	Foulque macroule	Oiseaux
<i>Gallinago gallinago</i> (Linnaeus, 1758)	Bécassine des marais	Oiseaux
<i>Hippolais polyglotta</i> (Vieillot, 1817)	Hypolais polyglotte	Oiseaux
<i>Ixobrychus minutus dubius</i> Mathews, 1912	Blongios nain	Oiseaux
<i>Larus canus</i> Linnaeus, 1758	Goéland cendré	Oiseaux
<i>Larus michahellis</i> Naumann, 1840	Goéland leucopnée	Oiseaux
<i>Luscinia megarhynchos</i> C. L. Brehm, 1831	Rossignol philomèle	Oiseaux
<i>Mergus serrator</i> Linnaeus, 1758	Harle huppé	Oiseaux
<i>Merops apiaster</i> Linnaeus, 1758	Guêpier d'Europe	Oiseaux
<i>Milvus migrans</i> (Boddaert, 1783)	Milan noir	Oiseaux
<i>Netta rufina</i> (Pallas, 1773)	Nette rousse	Oiseaux
<i>Oriolus oriolus</i> (Linnaeus, 1758)	Loriot d'Europe	Oiseaux
<i>Pernis apivorus</i> (Linnaeus, 1758)	Bondrée apivore	Oiseaux
<i>Phalacrocorax carbo</i> (Linnaeus, 1758)	Grand Cormoran	Oiseaux
<i>Phasianus colchicus</i> Linnaeus, 1758	Faisan de Colchide	Oiseaux
<i>Phylloscopus bonelli</i> (Vieillot, 1819)	Pouillot de Bonelli	Oiseaux

<i>Phylloscopus trochilus</i> (Linnaeus, 1758)	Pouillot fitis	Oiseaux
<i>Pica pica</i> (Linnaeus, 1758)	Pie bavarde	Oiseaux
<i>Picus viridis</i> Linnaeus, 1758	Pic vert	Oiseaux
<i>Podiceps cristatus</i> (Linnaeus, 1758)	Grèbe huppé	Oiseaux
<i>Rallus aquaticus</i> Linnaeus, 1758	Râle d'eau	Oiseaux
<i>Remiz pendulinus</i> (Linnaeus, 1758)	Rémiz penduline	Oiseaux
<i>Sterna hirundo</i> Linnaeus, 1758	Sterne pierregarin	Oiseaux
<i>Sturnus vulgaris</i> Linnaeus, 1758	Etourneau sansonnet	Oiseaux
<i>Sylvia melanocephala</i> (Gmelin, 1789)	Fauvette mélanocéphale	Oiseaux
<i>Tachybaptus ruficollis</i> (Pallas, 1764)	Grèbe castagneux	Oiseaux
<i>Tadorna tadorna</i> (Linnaeus, 1758)	Tadorne de Belon	Oiseaux
<i>Vanellus vanellus</i> (Linnaeus, 1758)	Vanneau huppé	Oiseaux
<i>Malpolon monspessulanus</i> (Hermann, 1804)	Couleuvre de Montpellier	Reptiles
<i>Natrix maura</i> (Linnaeus, 1758)	Couleuvre vipérine	Reptiles

Nom Scientifique	Nom Vernaculaire	Groupe
<i>Anacamptis fragrans</i> (Pollini) R.M.Bateman, 2003	Orchis à odeur de vanille	Plantes vasculaires
<i>Cephalanthera damasonium</i> (Mill.) Druce, 1906	Céphalanthère à grandes fleurs	Plantes vasculaires
<i>Cladium mariscus</i> (L.) Pohl, 1809	Marisque	Plantes vasculaires
<i>Epipactis helleborine</i> subsp. <i>tremolsii</i> (Pau) E.Klein, 1979	Epipactis de Tremols	Plantes vasculaires
<i>Epipactis rhodanensis</i> Gévaudan & Robatsch, 1994	Epipactis du Rhône	Plantes vasculaires
<i>Himantoglossum robertianum</i> (Loisel.) P.Delforge, 1999	Orchis géant	Plantes vasculaires
<i>Ophrys apifera</i> Huds., 1762	Ophrys abeille	Plantes vasculaires
<i>Ophrys exaltata</i> Ten., 1819	Ophrys	Plantes vasculaires
<i>Ophrys passionis</i> Sennen, 1926	Ophrys de la passion	Plantes vasculaires

<i>Serapias vomeracea</i> (Burm.f.) Briq., 1910	Sérapias en soc	Plantes vasculaires
<i>Spiranthes spiralis</i> (L.) Chevall., 1827	Spiranthe d'automne	Plantes vasculaires

## Maille N°70 :

Nom Scientifique	Nom Vernaculaire	Groupe Taxonomique
<i>Pelodytes punctatus</i> (Daudin, 1803)	Pélodyte ponctué	Amphibiens
<i>Castor fiber</i> Linnaeus, 1758	Castor d'Eurasie	Mammifères
<i>Accipiter nisus</i> (Linnaeus, 1758)	Epervier d'Europe	Oiseaux
<i>Acrocephalus arundinaceus</i> (Linnaeus, 1758)	Rousserolle turdoïde	Oiseaux
<i>Acrocephalus scirpaceus</i> (Hermann, 1804)	Rousserolle effarvatte	Oiseaux
<i>Actitis hypoleucos</i> Linnaeus, 1758	Chevalier guignette	Oiseaux
<i>Alcedo atthis</i> (Linnaeus, 1758)	Martin-pêcheur d'Europe	Oiseaux
<i>Anas crecca</i> Linnaeus, 1758	Sarcelle d'hiver	Oiseaux
<i>Anas penelope</i> Linnaeus, 1758	Canard siffleur	Oiseaux
<i>Anas platyrhynchos</i> Linnaeus, 1758	Canard colvert	Oiseaux
<i>Anas querquedula</i> Linnaeus, 1758	Sarcelle d'été	Oiseaux
<i>Anas strepera</i> Linnaeus, 1758	Canard chipeau	Oiseaux
<i>Ardea alba</i> Linnaeus, 1758	Grande Aigrette	Oiseaux
<i>Ardea alba melanorhynchos</i> Wagler, 1827	Grande Aigrette	Oiseaux
<i>Ardea cinerea</i> Linnaeus, 1758	Héron cendré	Oiseaux
<i>Ardea purpurea</i> Linnaeus, 1766	Héron pourpré	Oiseaux
<i>Ardeola ralloides</i> (Scopoli, 1769)	Crabier chevelu	Oiseaux
<i>Aythya ferina</i> (Linnaeus, 1758)	Fuligule milouin	Oiseaux

<i>Bubulcus ibis</i> (Linnaeus, 1758)	Héron garde-boeufs	Oiseaux
<i>Buteo buteo</i> (Linnaeus, 1758)	Buse variable	Oiseaux
<i>Caprimulgus europaeus</i> Linnaeus, 1758	Engoulevent d'Europe	Oiseaux
<i>Charadrius dubius</i> Scopoli, 1786	Petit Gravelot	Oiseaux
<i>Chroicocephalus ridibundus</i> (Linnaeus, 1766)	Mouette rieuse	Oiseaux
<i>Cisticola juncidis</i> (Rafinesque, 1810)	Cisticole des joncs	Oiseaux
<i>Coracias garrulus</i> Linnaeus, 1758	Rollier d'Europe	Oiseaux
<i>Cygnus olor</i> (Gmelin, 1803)	Cygne tuberculé	Oiseaux
<i>Dendrocopos major</i> (Linnaeus, 1758)	Pic épeiche	Oiseaux
<i>Egretta garzetta</i> (Linnaeus, 1766)	Aigrette garzette	Oiseaux
<i>Emberiza cirlus</i> Linnaeus, 1758	Bruant zizi	Oiseaux
<i>Falco subbuteo</i> Linnaeus, 1758	Faucon hobereau	Oiseaux
<i>Falco tinnunculus</i> Linnaeus, 1758	Faucon crécerelle	Oiseaux
<i>Fulica atra</i> Linnaeus, 1758	Foulque macroule	Oiseaux
<i>Gallinago gallinago</i> (Linnaeus, 1758)	Bécassine des marais	Oiseaux
<i>Gallinula chloropus</i> (Linnaeus, 1758)	Gallinule poule-d'eau	Oiseaux
<i>Hippolais polyglotta</i> (Vieillot, 1817)	Hypolaïs polyglotte	Oiseaux
<i>Hirundo rustica</i> Linnaeus, 1758	Hirondelle rustique	Oiseaux
<i>Larus michahellis</i> Naumann, 1840	Goéland leucophée	Oiseaux
<i>Luscinia megarhynchos</i> C. L. Brehm, 1831	Rossignol philomèle	Oiseaux
<i>Mareca strepera</i> (Linnaeus, 1758)	Canard chipeau	Oiseaux
<i>Mergus serrator</i> Linnaeus, 1758	Harle huppé	Oiseaux
<i>Merops apiaster</i> Linnaeus, 1758	Guêpier d'Europe	Oiseaux
<i>Milvus migrans</i> (Boddaert, 1783)	Milan noir	Oiseaux
<i>Nycticorax nycticorax</i> (Linnaeus, 1758)	Bihoreau gris	Oiseaux
<i>Oenanthe oenanthe</i> (Linnaeus, 1758)	Traquet motteux	Oiseaux
<i>Oriolus oriolus</i> (Linnaeus, 1758)	Loriot d'Europe	Oiseaux
<i>Parus caeruleus</i> Linnaeus, 1758	Mésange bleue	Oiseaux
<i>Pernis apivorus</i> (Linnaeus, 1758)	Bondrée apivore	Oiseaux

<i>Phalacrocorax carbo</i> (Linnaeus, 1758)	Grand Cormoran	Oiseaux
<i>Podiceps cristatus</i> (Linnaeus, 1758)	Grèbe huppé	Oiseaux
<i>Rallus aquaticus</i> Linnaeus, 1758	Râle d'eau	Oiseaux
<i>Riparia riparia</i> (Linnaeus, 1758)	Hirondelle de rivage	Oiseaux
<i>Spatula querquedula</i> (Linnaeus, 1758)	Sarcelle d'été	Oiseaux
<i>Sterna hirundo</i> Linnaeus, 1758	Sterne pierregarin	Oiseaux
<i>Streptopelia turtur</i> (Linnaeus, 1758)	Tourterelle des bois	Oiseaux
<i>Strix aluco</i> Linnaeus, 1758	Chouette hulotte	Oiseaux
<i>Sturnus vulgaris</i> Linnaeus, 1758	Etourneau sansonnet	Oiseaux
<i>Tachybaptus ruficollis</i> (Pallas, 1764)	Grèbe castagneux	Oiseaux
<i>Tachybaptus ruficollis capensis</i> (Salvadori, 1884)	Grèbe castagneux	Oiseaux
<i>Tadorna tadorna</i> (Linnaeus, 1758)	Tadorne de Belon	Oiseaux
<i>Tringa glareola</i> Linnaeus, 1758	Chevalier sylvain	Oiseaux
<i>Tringa ochropus</i> Linnaeus, 1758	Chevalier culblanc	Oiseaux
<i>Upupa epops</i> Linnaeus, 1758	Huppe fasciée	Oiseaux

Nom Scientifique	Nom Vernaculaire	Groupe
<i>Anacamptis fragrans</i> (Pollini) R.M.Bateman, 2003	Orchis à odeur de vanille	Plantes vasculaires
<i>Cephalanthera damasonium</i> (Mill.) Druce, 1906	Céphalanthère à grandes fleurs	Plantes vasculaires
<i>Cephalanthera rubra</i> (L.) Rich., 1817	Céphalanthère rouge	Plantes vasculaires
<i>Epipactis helleborine</i> subsp. <i>tremolsii</i> (Pau) E.Klein, 1979	Epipactis de Tremols	Plantes vasculaires
<i>Epipactis palustris</i> (L.) Crantz, 1769	Epipactis des marais	Plantes vasculaires
<i>Epipactis rhodanensis</i> Gévaudan & Robatsch, 1994	Epipactis du Rhône	Plantes vasculaires
<i>Himantoglossum hircinum</i> (L.) Spreng., 1826	Orchis bouc	Plantes vasculaires
<i>Himantoglossum robertianum</i> (Loisel.) P.Delforge, 1999	Orchis géant	Plantes vasculaires
<i>Ophrys apifera</i> Huds., 1762	Ophrys abeille	Plantes vasculaires

<i>Ophrys exaltata</i> Ten., 1819	Ophrys	Plantes vasculaires
<i>Ophrys passionis</i> Sennen, 1926	Ophrys de la passion	Plantes vasculaires
<i>Ophrys scolopax</i> Cav., 1793	Ophrys bécasse	Plantes vasculaires
<i>Serapias vomeracea</i> (Burm.f.) Briq., 1910	Sérapias en soc	Plantes vasculaires
<i>Spiranthes spiralis</i> (L.) Chevall., 1827	Spiranthe d'automne	Plantes vasculaires

## Maille N°71 :

Nom Scientifique	Nom Vernaculaire	Groupe
<i>Dipcadi serotinum</i> (L.) Medik., 1790	Dipcadi tardif	Plantes vasculaires
<i>Anacamptis fragrans</i> (Pollini) R.M.Bateman, 2003	Orchis à odeur de vanille	Plantes vasculaires
<i>Helichrysum stoechas</i> (L.) Moench, 1794	Immortelle des dunes	Plantes vasculaires
<i>Serapias vomeracea</i> (Burm.f.) Briq., 1910	Sérapias en soc	Plantes vasculaires

## Maille N°72 :

Nom Scientifique	Nom Vernaculaire	Groupe Taxonomique
<i>Ciconia ciconia</i> (Linnaeus, 1758)	Cigogne blanche	Oiseaux

## Maille N°76 :

Nom Scientifique	Nom Vernaculaire	Groupe Taxonomique
<i>Erithacus rubecula (Linnaeus, 1758)</i>	Rougegorge familier	Oiseaux
<i>Fringilla coelebs Linnaeus, 1758</i>	Pinson des arbres	Oiseaux
<i>Milvus migrans (Boddaert, 1783)</i>	Milan noir	Oiseaux
<i>Parus caeruleus Linnaeus, 1758</i>	Mésange bleue	Oiseaux
<i>Parus major Linnaeus, 1758</i>	Mésange charbonnière	Oiseaux
<i>Passer domesticus (Linnaeus, 1758)</i>	Moineau domestique	Oiseaux
<i>Phalacrocorax carbo (Linnaeus, 1758)</i>	Grand Cormoran	Oiseaux
<i>Pica pica (Linnaeus, 1758)</i>	Pie bavarde	Oiseaux
<i>Sturnus vulgaris Linnaeus, 1758</i>	Etourneau sansonnet	Oiseaux
<i>Turdus merula Linnaeus, 1758</i>	Merle noir	Oiseaux

## Maille N°77 :

Nom Scientifique	Nom Vernaculaire	Groupe Taxonomique
<i>Certhia brachydactyla C.L. Brehm, 1820</i>	Grimpereau des jardins	Oiseaux
<i>Corvus corone Linnaeus, 1758</i>	Corneille noire	Oiseaux
<i>Erithacus rubecula (Linnaeus, 1758)</i>	Rougegorge familier	Oiseaux
<i>Falco tinnunculus Linnaeus, 1758</i>	Faucon crécerelle	Oiseaux
<i>Luscinia megarhynchos C. L. Brehm, 1831</i>	Rossignol philomèle	Oiseaux
<i>Parus major Linnaeus, 1758</i>	Mésange charbonnière	Oiseaux
<i>Turdus merula Linnaeus, 1758</i>	Merle noir	Oiseaux



## Maille N°78 :

Nom Scientifique	Nom Vernaculaire	Groupe Taxonomique
<i>Sympetrum depressiusculum</i> (Selys, 1841)		Odonates
<i>Ardea cinerea</i> Linnaeus, 1758	Héron cendré	Oiseaux
<i>Bubulcus ibis</i> (Linnaeus, 1758)	Héron garde-boeufs	Oiseaux
<i>Corvus corone</i> Linnaeus, 1758	Corneille noire	Oiseaux
<i>Falco subbuteo</i> Linnaeus, 1758	Faucon hobereau	Oiseaux
<i>Gallinula chloropus</i> (Linnaeus, 1758)	Gallinule poule-d'eau	Oiseaux
<i>Luscinia megarhynchos</i> C. L. Brehm, 1831	Rosignol philomèle	Oiseaux
<i>Passer domesticus</i> (Linnaeus, 1758)	Moineau domestique	Oiseaux
<i>Sturnus vulgaris</i> Linnaeus, 1758	Etourneau sansonnet	Oiseaux
<i>Turdus merula</i> Linnaeus, 1758	Merle noir	Oiseaux

## Maille N°79 :

Nom Scientifique	Nom Vernaculaire	Groupe Taxonomique
<i>Corvus corone</i> Linnaeus, 1758	Corneille noire	Oiseaux
<i>Erithacus rubecula</i> (Linnaeus, 1758)	Rougegorge familier	Oiseaux
<i>Luscinia megarhynchos</i> C. L. Brehm, 1831	Rosignol philomèle	Oiseaux
<i>Parus major</i> Linnaeus, 1758	Mésange charbonnière	Oiseaux

<i>Turdus merula</i> Linnaeus, 1758	Merle noir	Oiseaux
-------------------------------------	------------	---------

Nom Scientifique	Nom Vernaculaire	Groupe
<i>Asparagus acutifolius</i> L., 1753	Asperge sauvage	Plantes vasculaires
<i>Helichrysum stoechas</i> (L.) Moench, 1794	Immortelle des dunes	Plantes vasculaires
<i>Iris lutescens</i> Lam., 1789	Iris jaunâtre	Plantes vasculaires
<i>Orobanche grenieri</i> F.W.Schultz, 1846		Plantes vasculaires
<i>Ruscus aculeatus</i> L., 1753	Fragon	Plantes vasculaires
<i>Sideritis provincialis</i> (Jord. & Furr. ex Rouy) Coulomb & J.M.Tison, 2010		Plantes vasculaires

## Maille N°80 :

Nom Scientifique	Nom Vernaculaire	Groupe Taxonomique
<i>Bubulcus ibis</i> (Linnaeus, 1758)	Héron garde-boeufs	Oiseaux
<i>Platycleis sabulosa</i> Azam, 1901	Decticelle des sables	Orthoptères

## Maille N°81 :

Nom Scientifique	Nom Vernaculaire	Groupe Taxonomique
------------------	------------------	--------------------

<i>Paracinema tricolor bisignata</i> (Charpentier, 1825)	Criquet tricolore	Orthoptères
--	-------------------	-------------

## Maille N°84 :

Nom Scientifique	Nom Vernaculaire	Groupe Taxonomique
<i>Alcedo atthis</i> (Linnaeus, 1758)	Martin-pêcheur d'Europe	Oiseaux
<i>Coracias garrulus</i> Linnaeus, 1758	Rollier d'Europe	Oiseaux
<i>Milvus migrans</i> (Boddaert, 1783)	Milan noir	Oiseaux
<i>Podiceps cristatus</i> (Linnaeus, 1758)	Grèbe huppé	Oiseaux
<i>Sterna hirundo</i> Linnaeus, 1758	Sterne pierregarin	Oiseaux

## Maille N°85 :

Nom Scientifique	Nom Vernaculaire	Groupe Taxonomique
<i>Castor fiber</i> Linnaeus, 1758	Castor d'Eurasie	Mammifères
<i>Castor fiber</i> Linnaeus, 1758	Castor d'Eurasie	Mammifères
<i>Lutra lutra</i> (Linnaeus, 1758)	Loutre d'Europe	Mammifères
<i>Coenagrion mercuriale</i> (Charpentier, 1840)	Agrion de Mercure	Odonates
<i>Accipiter nisus</i> (Linnaeus, 1758)	Epervier d'Europe	Oiseaux
<i>Acrocephalus arundinaceus</i> (Linnaeus, 1758)	Rousserolle turdoïde	Oiseaux

<i>Acrocephalus scirpaceus</i> (Hermann, 1804)	Rousserolle effarvatte	Oiseaux
<i>Anas platyrhynchos</i> Linnaeus, 1758	Canard colvert	Oiseaux
<i>Ardea cinerea</i> Linnaeus, 1758	Héron cendré	Oiseaux
<i>Ardea purpurea</i> Linnaeus, 1766	Héron pourpré	Oiseaux
<i>Circus aeruginosus</i> (Linnaeus, 1758)	Busard des roseaux	Oiseaux
<i>Cisticola juncidis</i> (Rafinesque, 1810)	Cisticole des joncs	Oiseaux
<i>Cygnus olor</i> (Gmelin, 1803)	Cygne tuberculé	Oiseaux
<i>Dendrocopos major</i> (Linnaeus, 1758)	Pic épeiche	Oiseaux
<i>Dendrocopos minor</i> (Linnaeus, 1758)	Pic épeichette	Oiseaux
<i>Egretta garzetta</i> (Linnaeus, 1766)	Aigrette garzette	Oiseaux
<i>Falco subbuteo</i> Linnaeus, 1758	Faucon hobereau	Oiseaux
<i>Fulica atra</i> Linnaeus, 1758	Foulque macroule	Oiseaux
<i>Larus michahellis</i> Naumann, 1840	Goéland leucophée	Oiseaux
<i>Motacilla flava</i> Linnaeus, 1758	Bergeronnette printanière	Oiseaux
<i>Phalacrocorax carbo</i> (Linnaeus, 1758)	Grand Cormoran	Oiseaux
<i>Podiceps cristatus</i> (Linnaeus, 1758)	Grèbe huppé	Oiseaux
<i>Sterna hirundo</i> Linnaeus, 1758	Sterne pierregarin	Oiseaux
<i>Tachybaptus ruficollis</i> (Pallas, 1764)	Grèbe castagneux	Oiseaux
<i>Tringa ochropus</i> Linnaeus, 1758	Chevalier culblanc	Oiseaux

Nom Scientifique	Nom Vernaculaire	Groupe
<i>Anacamptis fragrans</i> (Pollini) R.M.Bateman, 2003	Orchis à odeur de vanille	Plantes vasculaires
<i>Anacamptis pyramidalis</i> (L.) Rich., 1817	Orchis pyramidal	Plantes vasculaires
<i>Cephalanthera rubra</i> (L.) Rich., 1817	Céphalanthère rouge	Plantes vasculaires
<i>Dipcadi serotinum</i> (L.) Medik., 1790	Dipcadi tardif	Plantes vasculaires
<i>Helichrysum stoechas</i> (L.) Moench, 1794	Immortelle des dunes	Plantes vasculaires
<i>Himantoglossum hircinum</i> (L.) Spreng., 1826	Orchis bouc	Plantes vasculaires

<i>Himantoglossum robertianum</i> (Loisel.) P.Delforge, 1999	Orchis géant	Plantes vasculaires
<i>Ophrys apifera</i> Huds., 1762	Ophrys abeille	Plantes vasculaires
<i>Ophrys exaltata</i> Ten., 1819	Ophrys	Plantes vasculaires
<i>Ophrys passionis</i> Sennen, 1926	Ophrys de la passion	Plantes vasculaires
<i>Serapias vomeracea</i> (Burm.f.) Briq., 1910	Sérapias en soc	Plantes vasculaires
<i>Spiranthes spiralis</i> (L.) Chevall., 1827	Spiranthe d'automne	Plantes vasculaires

## Maille N°86 :

Nom Scientifique	Nom Vernaculaire	Groupe Taxonomique
<i>Castor fiber</i> Linnaeus, 1758	Castor d'Eurasie	Mammifères
<i>Acrocephalus arundinaceus</i> (Linnaeus, 1758)	Rousserolle turdoïde	Oiseaux
<i>Acrocephalus scirpaceus</i> (Hermann, 1804)	Rousserolle effarvatte	Oiseaux
<i>Anas clypeata</i> Linnaeus, 1758	Canard souchet	Oiseaux
<i>Ardea alba</i> Linnaeus, 1758	Grande Aigrette	Oiseaux
<i>Calandrella brachydactyla</i> (Leisler, 1814)	Alouette calandrelle	Oiseaux
<i>Charadrius dubius</i> Scopoli, 1786	Petit Gravelot	Oiseaux
<i>Chlidonias leucopterus</i> (Temminck, 1815)	Guifette leucoptère	Oiseaux
<i>Columba palumbus</i> Linnaeus, 1758	Pigeon ramier	Oiseaux
<i>Ficedula hypoleuca</i> (Pallas, 1764)	Gobemouche noir	Oiseaux
<i>Fringilla coelebs</i> Linnaeus, 1758	Pinson des arbres	Oiseaux
<i>Motacilla alba</i> Linnaeus, 1758	Bergeronnette grise	Oiseaux
<i>Pica pica</i> (Linnaeus, 1758)	Pie bavarde	Oiseaux
<i>Podiceps cristatus</i> (Linnaeus, 1758)	Grèbe huppé	Oiseaux

<i>Sterna hirundo</i> Linnaeus, 1758	Sterne pierregarin	Oiseaux
<i>Sturnus vulgaris</i> Linnaeus, 1758	Etourneau sansonnet	Oiseaux

Nom Scientifique	Nom Vernaculaire	Groupe
<i>Himantoglossum robertianum</i> (Loisel.) P.Delforge, 1999	Orchis géant	Plantes vasculaires
<i>Ophrys passionis</i> Sennen, 1926	Ophrys de la passion	Plantes vasculaires

## Maille N°87 :

Nom Scientifique	Nom Vernaculaire	Groupe Taxonomique
<i>Castor fiber</i> Linnaeus, 1758	Castor d'Eurasie	Mammifères
<i>Charadrius dubius</i> Scopoli, 1786	Petit Gravelot	Oiseaux
<i>Sterna hirundo</i> Linnaeus, 1758	Sterne pierregarin	Oiseaux

Nom Scientifique	Nom Vernaculaire	Groupe
<i>Imperata cylindrica</i> (L.) Raeusch., 1797	Impérate cylindrique	Plantes vasculaires

## Maille N°88 :

Nom Scientifique	Nom Vernaculaire	Groupe Taxonomique
Castor fiber Linnaeus, 1758	Castor d'Eurasie	Mammifères
Acrocephalus scirpaceus (Hermann, 1804)	Rousserolle effarvatte	Oiseaux
Actitis hypoleucos Linnaeus, 1758	Chevalier guignette	Oiseaux
Alcedo atthis (Linnaeus, 1758)	Martin-pêcheur d'Europe	Oiseaux
Anas platyrhynchos Linnaeus, 1758	Canard colvert	Oiseaux
Anthus trivialis (Linnaeus, 1758)	Pipit des arbres	Oiseaux
Buteo buteo (Linnaeus, 1758)	Buse variable	Oiseaux
Charadrius dubius Scopoli, 1786	Petit Gravelot	Oiseaux
Chroicocephalus ridibundus (Linnaeus, 1766)	Mouette rieuse	Oiseaux
Cisticola juncidis (Rafinesque, 1810)	Cisticole des joncs	Oiseaux
Cygnus olor (Gmelin, 1803)	Cygne tuberculé	Oiseaux
Dendrocopos major (Linnaeus, 1758)	Pic épeiche	Oiseaux
Hippolais polyglotta (Vieillot, 1817)	Hypolaïs polyglotte	Oiseaux
Hydroprogne caspia (Pallas, 1770)	Sterne caspienne	Oiseaux
Larus michahellis Naumann, 1840	Goéland leucophée	Oiseaux
Milvus migrans (Boddaert, 1783)	Milan noir	Oiseaux
Milvus milvus (Linnaeus, 1758)	Milan royal	Oiseaux
Netta rufina (Pallas, 1773)	Nette rousse	Oiseaux
Phalacrocorax carbo (Linnaeus, 1758)	Grand Cormoran	Oiseaux
Phylloscopus trochilus (Linnaeus, 1758)	Pouillot fitis	Oiseaux
Podiceps cristatus (Linnaeus, 1758)	Grèbe huppé	Oiseaux
Sterna hirundo Linnaeus, 1758	Sterne pierregarin	Oiseaux
Streptopelia turtur (Linnaeus, 1758)	Tourterelle des bois	Oiseaux

Tachybaptus ruficollis (Pallas, 1764)	Grèbe castagneux	Oiseaux
Upupa epops Linnaeus, 1758	Huppe fasciée	Oiseaux
Malpolon monspessulanus (Hermann, 1804)	Couleuvre de Montpellier	Reptiles

Nom Scientifique	Nom Vernaculaire	Groupe
<i>Imperata cylindrica</i> (L.) Raeusch., 1797	Impérate cylindrique	Plantes vasculaires

## Maille N°89 :

Nom Scientifique	Nom Vernaculaire	Groupe Taxonomique
<i>Castor fiber</i> Linnaeus, 1758	Castor d'Eurasie	Mammifères
<i>Lutra lutra</i> (Linnaeus, 1758)	Loutre d'Europe	Mammifères
<i>Acrocephalus arundinaceus</i> (Linnaeus, 1758)	Rousserolle turdoïde	Oiseaux
<i>Acrocephalus scirpaceus</i> (Hermann, 1804)	Rousserolle effarvatte	Oiseaux
<i>Actitis hypoleucos</i> Linnaeus, 1758	Chevalier guignette	Oiseaux
<i>Alcedo atthis</i> (Linnaeus, 1758)	Martin-pêcheur d'Europe	Oiseaux
<i>Anas platyrhynchos</i> Linnaeus, 1758	Canard colvert	Oiseaux
<i>Ardea alba</i> Linnaeus, 1758	Grande Aigrette	Oiseaux
<i>Ardea cinerea</i> Linnaeus, 1758	Héron cendré	Oiseaux
<i>Bubulcus ibis</i> (Linnaeus, 1758)	Héron garde-boeufs	Oiseaux
<i>Cettia cetti</i> (Temminck, 1820)	Bouscarle de Cetti	Oiseaux
<i>Charadrius dubius</i> Scopoli, 1786	Petit Gravelot	Oiseaux



<i>Coracias garrulus</i> Linnaeus, 1758	Rollier d'Europe	Oiseaux
<i>Cygnus olor</i> (Gmelin, 1803)	Cygne tuberculé	Oiseaux
<i>Egretta garzetta</i> (Linnaeus, 1766)	Aigrette garzette	Oiseaux
<i>Falco subbuteo</i> Linnaeus, 1758	Faucon hobereau	Oiseaux
<i>Gallinula chloropus</i> (Linnaeus, 1758)	Gallinule poule-d'eau	Oiseaux
<i>Himantopus himantopus</i> (Linnaeus, 1758)	Echasse blanche	Oiseaux
<i>Luscinia megarhynchos</i> C. L. Brehm, 1831	Rossignol philomèle	Oiseaux
<i>Nycticorax nycticorax</i> (Linnaeus, 1758)	Bihoreau gris	Oiseaux
<i>Pernis apivorus</i> (Linnaeus, 1758)	Bondrée apivore	Oiseaux
<i>Phalacrocorax carbo</i> (Linnaeus, 1758)	Grand Cormoran	Oiseaux
<i>Podiceps cristatus</i> (Linnaeus, 1758)	Grèbe huppé	Oiseaux
<i>Serinus serinus</i> (Linnaeus, 1766)	Serin cini	Oiseaux
<i>Sterna hirundo</i> Linnaeus, 1758	Sterne pierregarin	Oiseaux
<i>Sylvia atricapilla</i> (Linnaeus, 1758)	Fauvette à tête noire	Oiseaux

Nom Scientifique	Nom Vernaculaire	Groupe
<i>Imperata cylindrica</i> (L.) Raeusch., 1797	Impérate cylindrique	Plantes vasculaires

## Maille N°90 :

Nom Scientifique	Nom Vernaculaire	Groupe Taxonomique
<i>Castor fiber</i> Linnaeus, 1758	Castor d'Eurasie	Mammifères
<i>Lutra lutra</i> (Linnaeus, 1758)	Loutre d'Europe	Mammifères

<i>Acrocephalus arundinaceus</i> (Linnaeus, 1758)	Rousserolle turdoïde	Oiseaux
<i>Acrocephalus schoenobaenus</i> (Linnaeus, 1758)	Phragmite des joncs	Oiseaux
<i>Acrocephalus scirpaceus</i> (Hermann, 1804)	Rousserolle effarvatte	Oiseaux
<i>Actitis hypoleucos</i> Linnaeus, 1758	Chevalier guignette	Oiseaux
<i>Alcedo atthis</i> (Linnaeus, 1758)	Martin-pêcheur d'Europe	Oiseaux
<i>Anas clypeata</i> Linnaeus, 1758	Canard souchet	Oiseaux
<i>Anas platyrhynchos</i> Linnaeus, 1758	Canard colvert	Oiseaux
<i>Apus apus</i> (Linnaeus, 1758)	Martinet noir	Oiseaux
<i>Ardea alba</i> Linnaeus, 1758	Grande Aigrette	Oiseaux
<i>Ardea cinerea</i> Linnaeus, 1758	Héron cendré	Oiseaux
<i>Ardea purpurea</i> Linnaeus, 1766	Héron pourpré	Oiseaux
<i>Ardeola ralloides</i> (Scopoli, 1769)	Crabier chevelu	Oiseaux
<i>Bubulcus ibis</i> (Linnaeus, 1758)	Héron garde-boeufs	Oiseaux
<i>Cettia cetti</i> (Temminck, 1820)	Bouscarle de Cetti	Oiseaux
<i>Charadrius dubius</i> Scopoli, 1786	Petit Gravelot	Oiseaux
<i>Chlidonias hybrida</i> (Pallas, 1811)	Guifette moustac	Oiseaux
<i>Chlidonias leucopterus</i> (Temminck, 1815)	Guifette leucoptère	Oiseaux
<i>Cisticola juncidis</i> (Rafinesque, 1810)	Cisticole des joncs	Oiseaux
<i>Cuculus canorus</i> Linnaeus, 1758	Coucou gris	Oiseaux
<i>Cygnus olor</i> (Gmelin, 1803)	Cygne tuberculé	Oiseaux
<i>Egretta garzetta</i> (Linnaeus, 1766)	Aigrette garzette	Oiseaux
<i>Erithacus rubecula</i> (Linnaeus, 1758)	Rougegorge familier	Oiseaux
<i>Falco subbuteo</i> Linnaeus, 1758	Faucon hobereau	Oiseaux
<i>Falco tinnunculus</i> Linnaeus, 1758	Faucon crécerelle	Oiseaux
<i>Fulica atra</i> Linnaeus, 1758	Foulque macroule	Oiseaux
<i>Gallinula chloropus</i> (Linnaeus, 1758)	Gallinule poule-d'eau	Oiseaux
<i>Hippolais polyglotta</i> (Vieillot, 1817)	Hypolaïs polyglotte	Oiseaux
<i>Hydroprogne caspia</i> (Pallas, 1770)	Sterne caspienne	Oiseaux
<i>Ixobrychus minutus</i> (Linnaeus, 1766)	Blongios nain	Oiseaux

<i>Larus michahellis</i> Naumann, 1840	Goéland leucophée	Oiseaux
<i>Merops apiaster</i> Linnaeus, 1758	Guêpier d'Europe	Oiseaux
<i>Milvus migrans</i> (Boddaert, 1783)	Milan noir	Oiseaux
<i>Motacilla flava</i> Linnaeus, 1758	Bergeronnette printanière	Oiseaux
<i>Netta rufina</i> (Pallas, 1773)	Nette rousse	Oiseaux
<i>Pernis apivorus</i> (Linnaeus, 1758)	Bondrée apivore	Oiseaux
<i>Phalacrocorax carbo</i> (Linnaeus, 1758)	Grand Cormoran	Oiseaux
<i>Podiceps cristatus</i> (Linnaeus, 1758)	Grèbe huppé	Oiseaux
<i>Rallus aquaticus</i> Linnaeus, 1758	Râle d'eau	Oiseaux
<i>Sterna hirundo</i> Linnaeus, 1758	Sterne pierregarin	Oiseaux
<i>Turdus merula</i> Linnaeus, 1758	Merle noir	Oiseaux

Nom Scientifique	Nom Vernaculaire	Groupe
<i>Carex pseudocyperus</i> L., 1753	Laïche faux-souchet	Plantes vasculaires

## Maille N°91 :

Nom Scientifique	Nom Vernaculaire	Groupe Taxonomique
<i>Castor fiber</i> Linnaeus, 1758	Castor d'Eurasie	Mammifères
<i>Lutra lutra</i> (Linnaeus, 1758)	Loutre d'Europe	Mammifères
<i>Accipiter nisus</i> (Linnaeus, 1758)	Epervier d'Europe	Oiseaux

<i>Actitis hypoleucos</i> Linnaeus, 1758	Chevalier guignette	Oiseaux
<i>Anas platyrhynchos</i> Linnaeus, 1758	Canard colvert	Oiseaux
<i>Apus apus</i> (Linnaeus, 1758)	Martinet noir	Oiseaux
<i>Cettia cetti</i> (Temminck, 1820)	Bouscarle de Cetti	Oiseaux
<i>Charadrius dubius</i> Scopoli, 1786	Petit Gravelot	Oiseaux
<i>Corvus corone</i> Linnaeus, 1758	Corneille noire	Oiseaux
<i>Cygnus olor</i> (Gmelin, 1803)	Cygne tuberculé	Oiseaux
<i>Delichon urbicum</i> (Linnaeus, 1758)	Hirondelle de fenêtre	Oiseaux
<i>Falco subbuteo</i> Linnaeus, 1758	Faucon hobereau	Oiseaux
<i>Luscinia megarhynchos</i> C. L. Brehm, 1831	Rossignol philomèle	Oiseaux
<i>Tringa totanus</i> (Linnaeus, 1758)	Chevalier gambette	Oiseaux

## Maille N°92 :

Nom Scientifique	Nom Vernaculaire	Groupe Taxonomique
<i>Apus apus</i> (Linnaeus, 1758)	Martinet noir	Oiseaux
<i>Carduelis carduelis</i> (Linnaeus, 1758)	Chardonneret élégant	Oiseaux
<i>Carduelis chloris</i> (Linnaeus, 1758)	Verdier d'Europe	Oiseaux
<i>Certhia brachydactyla</i> C.L. Brehm, 1820	Grimpereau des jardins	Oiseaux
<i>Cisticola juncidis</i> (Rafinesque, 1810)	Cisticole des joncs	Oiseaux
<i>Columba palumbus</i> Linnaeus, 1758	Pigeon ramier	Oiseaux
<i>Corvus corone</i> Linnaeus, 1758	Corneille noire	Oiseaux
<i>Corvus monedula</i> Linnaeus, 1758	Choucas des tours	Oiseaux
<i>Dendrocopos major</i> (Linnaeus, 1758)	Pic épeiche	Oiseaux
<i>Emberiza cirius</i> Linnaeus, 1758	Bruant zizi	Oiseaux
<i>Erithacus rubecula</i> (Linnaeus, 1758)	Rougegorge familier	Oiseaux

<i>Falco tinnunculus</i> Linnaeus, 1758	Faucon crécerelle	Oiseaux
<i>Garrulus glandarius</i> (Linnaeus, 1758)	Geai des chênes	Oiseaux
<i>Luscinia megarhynchos</i> C. L. Brehm, 1831	Rossignol philomèle	Oiseaux
<i>Milvus migrans</i> (Boddaert, 1783)	Milan noir	Oiseaux
<i>Motacilla alba</i> Linnaeus, 1758	Bergeronnette grise	Oiseaux
<i>Parus caeruleus</i> Linnaeus, 1758	Mésange bleue	Oiseaux
<i>Parus major</i> Linnaeus, 1758	Mésange charbonnière	Oiseaux
<i>Passer domesticus</i> (Linnaeus, 1758)	Moineau domestique	Oiseaux
<i>Phasianus colchicus</i> Linnaeus, 1758	Faisan de Colchide	Oiseaux
<i>Phoenicurus ochruros</i> (S. G. Gmelin, 1774)	Rougequeue noir	Oiseaux
<i>Phylloscopus trochilus</i> (Linnaeus, 1758)	Pouillot fitis	Oiseaux
<i>Pica pica</i> (Linnaeus, 1758)	Pie bavarde	Oiseaux
<i>Picus viridis</i> Linnaeus, 1758	Pic vert	Oiseaux
<i>Serinus serinus</i> (Linnaeus, 1766)	Serin cini	Oiseaux
<i>Streptopelia decaocto</i> (Fridvaldszky, 1838)	Tourterelle turque	Oiseaux
<i>Sturnus vulgaris</i> Linnaeus, 1758	Etourneau sansonnet	Oiseaux
<i>Sylvia atricapilla</i> (Linnaeus, 1758)	Fauvette à tête noire	Oiseaux
<i>Sylvia melanocephala</i> (Gmelin, 1789)	Fauvette mélanocéphale	Oiseaux
<i>Turdus merula</i> Linnaeus, 1758	Merle noir	Oiseaux

Nom Scientifique	Nom Vernaculaire	Groupe
<i>Cyperus flavescens</i> L., 1753	Souchet jaunâtre	Plantes vasculaires

## Maille N°93 :

Nom Scientifique	Nom Vernaculaire	Groupe Taxonomique
<i>Anas platyrhynchos</i> Linnaeus, 1758	Canard colvert	Oiseaux
<i>Apus apus</i> (Linnaeus, 1758)	Martinet noir	Oiseaux
<i>Ardea cinerea</i> Linnaeus, 1758	Héron cendré	Oiseaux
<i>Buteo buteo</i> (Linnaeus, 1758)	Buse variable	Oiseaux
<i>Carduelis carduelis</i> (Linnaeus, 1758)	Chardonneret élégant	Oiseaux
<i>Carduelis chloris</i> (Linnaeus, 1758)	Verdier d'Europe	Oiseaux
<i>Certhia brachydactyla</i> C.L. Brehm, 1820	Grimpereau des jardins	Oiseaux
<i>Columba palumbus</i> Linnaeus, 1758	Pigeon ramier	Oiseaux
<i>Corvus corone</i> Linnaeus, 1758	Corneille noire	Oiseaux
<i>Corvus monedula</i> Linnaeus, 1758	Choucas des tours	Oiseaux
<i>Emberiza cirrus</i> Linnaeus, 1758	Bruant zizi	Oiseaux
<i>Erithacus rubecula</i> (Linnaeus, 1758)	Rougegorge familier	Oiseaux
<i>Luscinia megarhynchos</i> C. L. Brehm, 1831	Rosignol philomèle	Oiseaux
<i>Milvus migrans</i> (Boddaert, 1783)	Milan noir	Oiseaux
<i>Motacilla alba</i> Linnaeus, 1758	Bergeronnette grise	Oiseaux
<i>Parus major</i> Linnaeus, 1758	Mésange charbonnière	Oiseaux
<i>Passer domesticus</i> (Linnaeus, 1758)	Moineau domestique	Oiseaux
<i>Phoenicurus ochruros</i> (S. G. Gmelin, 1774)	Rougequeue noir	Oiseaux
<i>Pica pica</i> (Linnaeus, 1758)	Pie bavarde	Oiseaux
<i>Picus viridis</i> Linnaeus, 1758	Pic vert	Oiseaux
<i>Serinus serinus</i> (Linnaeus, 1766)	Serin cini	Oiseaux
<i>Streptopelia decaocto</i> (Fridvaldszky, 1838)	Tourterelle turque	Oiseaux
<i>Sturnus vulgaris</i> Linnaeus, 1758	Etourneau sansonnet	Oiseaux
<i>Sylvia atricapilla</i> (Linnaeus, 1758)	Fauvette à tête noire	Oiseaux

<i>Turdus merula</i> Linnaeus, 1758	Merle noir	Oiseaux
<i>Upupa epops</i> Linnaeus, 1758	Huppe fasciée	Oiseaux

Nom Scientifique	Nom Vernaculaire	Groupe
<i>Helichrysum stoechas</i> (L.) Moench, 1794	Immortelle des dunes	Plantes vasculaires
<i>Himantoglossum robertianum</i> (Loisel.) P.Delforge, 1999	Orchis géant	Plantes vasculaires
<i>Ophrys passionis</i> Sennen, 1926	Ophrys de la passion	Plantes vasculaires

## Maille N°94 :

Nom Scientifique	Nom Vernaculaire	Groupe Taxonomique
<i>Hemianax ephippiger</i> (Burmeister, 1839)	Anax porte-selle	Odonates
<i>Sympetrum depressiusculum</i> (Selys, 1841)		Odonates

<i>Anas platyrhynchos</i> Linnaeus, 1758	Canard colvert	Oiseaux
<i>Paracinema tricolor bisignata</i> (Charpentier, 1825)	Criquet tricolore	Orthoptères

Nom Scientifique	Nom Vernaculaire	Groupe
<i>Asparagus acutifolius</i> L., 1753	Asperge sauvage	Plantes vasculaires

<i>Himantoglossum robertianum</i> (Loisel.) P.Delforge, 1999	Orchis géant	Plantes vasculaires
<i>Iris lutescens</i> Lam., 1789	Iris jaunâtre	Plantes vasculaires

## Maille N°95 :

Nom Scientifique	Nom Vernaculaire	Groupe Taxonomique
<i>Accipiter nisus</i> (Linnaeus, 1758)	Epervier d'Europe	Oiseaux
<i>Alauda arvensis</i> Linnaeus, 1758	Alouette des champs	Oiseaux
<i>Ardea cinerea</i> Linnaeus, 1758	Héron cendré	Oiseaux
<i>Carduelis cannabina</i> (Linnaeus, 1758)	Linotte mélodieuse	Oiseaux
<i>Emberiza calandra</i> Linnaeus, 1758	Bruant proyer	Oiseaux
<i>Emberiza cirrus</i> Linnaeus, 1758	Bruant zizi	Oiseaux
<i>Falco tinnunculus</i> Linnaeus, 1758	Faucon crécerelle	Oiseaux
<i>Phoenicurus ochruros</i> (S. G. Gmelin, 1774)	Rougequeue noir	Oiseaux
<i>Tetrax tetrax</i> (Linnaeus, 1758)	Outarde canepetière	Oiseaux
<i>Vanellus vanellus</i> (Linnaeus, 1758)	Vanneau huppé	Oiseaux

Nom Scientifique	Nom Vernaculaire	Groupe
<i>Bifora radians</i> M.Bieb., 1819	Bifora rayonnante	Plantes vasculaires



## Maille N°99 :

---

Nom Scientifique	Nom Vernaculaire	Groupe Taxonomique
<i>Charadrius dubius Scopoli, 1786</i>	Petit Gravelot	Oiseaux
<i>Podiceps cristatus (Linnaeus, 1758)</i>	Grèbe huppé	Oiseaux

---

## Maille N°100 :

---

Nom Scientifique	Nom Vernaculaire	Groupe Taxonomique
<i>Lutra lutra (Linnaeus, 1758)</i>	Loutre d'Europe	Mammifères
<i>Charadrius dubius Scopoli, 1786</i>	Petit Gravelot	Oiseaux
<i>Podiceps cristatus (Linnaeus, 1758)</i>	Grèbe huppé	Oiseaux
<i>Sterna hirundo Linnaeus, 1758</i>	Sterne pierregarin	Oiseaux

---

## Maille N°101 :

---

Nom Scientifique	Nom Vernaculaire	Groupe Taxonomique
<i>Castor fiber Linnaeus, 1758</i>	Castor d'Eurasie	Mammifères

---

<i>Podiceps cristatus</i> (Linnaeus, 1758)	Grèbe huppé	Oiseaux
<i>Turdus pilaris</i> Linnaeus, 1758	Grive litorne	Oiseaux

## Maille N°102 :

Nom Scientifique	Nom Vernaculaire	Groupe Taxonomique
<i>Lutra lutra</i> (Linnaeus, 1758)	Loutre d'Europe	Mammifères
<i>Actitis hypoleucos</i> Linnaeus, 1758	Chevalier guignette	Oiseaux
<i>Anas platyrhynchos</i> Linnaeus, 1758	Canard colvert	Oiseaux
<i>Ardea cinerea</i> Linnaeus, 1758	Héron cendré	Oiseaux
<i>Cettia cetti</i> (Temminck, 1820)	Bouscarle de Cetti	Oiseaux
<i>Charadrius dubius</i> Scopoli, 1786	Petit Gravelot	Oiseaux
<i>Columba palumbus</i> Linnaeus, 1758	Pigeon ramier	Oiseaux
<i>Corvus corone</i> Linnaeus, 1758	Corneille noire	Oiseaux
<i>Corvus monedula</i> Linnaeus, 1758	Choucas des tours	Oiseaux
<i>Cygnus olor</i> (Gmelin, 1803)	Cygne tubercul?	Oiseaux
<i>Egretta garzetta</i> (Linnaeus, 1766)	Aigrette garzette	Oiseaux
<i>Emberiza schoeniclus</i> (Linnaeus, 1758)	Bruant des roseaux	Oiseaux
<i>Erithacus rubecula</i> (Linnaeus, 1758)	Rougegorge familier	Oiseaux
<i>Hippolais polyglotta</i> (Vieillot, 1817)	Hypolaïs polyglotte	Oiseaux
<i>Hirundo rustica</i> Linnaeus, 1758	Hirondelle rustique	Oiseaux
<i>Larus michahellis</i> Naumann, 1840	Goéland leucophée	Oiseaux
<i>Luscinia megarhynchos</i> C. L. Brehm, 1831	Rossignol philomèle	Oiseaux
<i>Milvus migrans</i> (Boddaert, 1783)	Milan noir	Oiseaux
<i>Phalacrocorax carbo</i> (Linnaeus, 1758)	Grand Cormoran	Oiseaux

<i>Phylloscopus bonelli</i> (Vieillot, 1819)	Pouillot de Bonelli	Oiseaux
<i>Pica pica</i> (Linnaeus, 1758)	Pie bavarde	Oiseaux
<i>Podiceps cristatus</i> (Linnaeus, 1758)	Grèbe huppé	Oiseaux
<i>Riparia riparia</i> (Linnaeus, 1758)	Hirondelle de rivage	Oiseaux
<i>Serinus serinus</i> (Linnaeus, 1766)	Serin cini	Oiseaux
<i>Sterna hirundo</i> Linnaeus, 1758	Sterne pierregarin	Oiseaux
<i>Sylvia atricapilla</i> (Linnaeus, 1758)	Fauvette à tête noire	Oiseaux
<i>Sylvia melanocephala</i> (Gmelin, 1789)	Fauvette mélanocéphale	Oiseaux
<i>Turdus merula</i> Linnaeus, 1758	Merle noir	Oiseaux

## Maille N°103 :

Nom Scientifique	Nom Vernaculaire	Groupe Taxonomique
<i>Apus apus</i> (Linnaeus, 1758)	Martinet noir	Oiseaux
<i>Ardea cinerea</i> Linnaeus, 1758	Héron cendré	Oiseaux
<i>Carduelis carduelis</i> (Linnaeus, 1758)	Chardonneret élégant	Oiseaux
<i>Carduelis chloris</i> (Linnaeus, 1758)	Verdier d'Europe	Oiseaux
<i>Certhia brachydactyla</i> C.L. Brehm, 1820	Grimpereau des jardins	Oiseaux
<i>Cettia cetti</i> (Temminck, 1820)	Bouscarle de Cetti	Oiseaux
<i>Columba palumbus</i> Linnaeus, 1758	Pigeon ramier	Oiseaux
<i>Corvus corone</i> Linnaeus, 1758	Corneille noire	Oiseaux
<i>Emberiza cirius</i> Linnaeus, 1758	Bruant zizi	Oiseaux
<i>Erithacus rubecula</i> (Linnaeus, 1758)	Rougegorge familier	Oiseaux
<i>Falco tinnunculus</i> Linnaeus, 1758	Faucon crécerelle	Oiseaux
<i>Garrulus glandarius</i> (Linnaeus, 1758)	Geai des chênes	Oiseaux
<i>Hirundo rustica</i> Linnaeus, 1758	Hirondelle rustique	Oiseaux

<i>Larus michahellis</i> Naumann, 1840	Goéland leucophée	Oiseaux
<i>Luscinia megarhynchos</i> C. L. Brehm, 1831	Rossignol philomèle	Oiseaux
<i>Milvus migrans</i> (Boddaert, 1783)	Milan noir	Oiseaux
<i>Parus major</i> Linnaeus, 1758	Mésange charbonnière	Oiseaux
<i>Phylloscopus trochilus</i> (Linnaeus, 1758)	Pouillot fitis	Oiseaux
<i>Pica pica</i> (Linnaeus, 1758)	Pie bavarde	Oiseaux
<i>Picus viridis</i> Linnaeus, 1758	Pic vert	Oiseaux
<i>Saxicola rubetra</i> (Linnaeus, 1758)	Tarier des prés	Oiseaux
<i>Serinus serinus</i> (Linnaeus, 1766)	Serin cini	Oiseaux
<i>Sturnus vulgaris</i> Linnaeus, 1758	Etourneau sansonnet	Oiseaux
<i>Sylvia atricapilla</i> (Linnaeus, 1758)	Fauvette à tête noire	Oiseaux
<i>Sylvia melanocephala</i> (Gmelin, 1789)	Fauvette mélanocéphale	Oiseaux
<i>Turdus merula</i> Linnaeus, 1758	Merle noir	Oiseaux

Nom Scientifique	Nom Vernaculaire	Groupe
<i>Cota tinctoria</i> subsp. <i>australis</i> (R.Fern.) Oberpr. & Greuter, 2003	Anthémis du Midi	Plantes vasculaires
<i>Cyperus flavescens</i> L., 1753	Souchet jaunâtre	Plantes vasculaires
<i>Himantoglossum robertianum</i> (Loisel.) P.Delforge, 1999	Orchis géant	Plantes vasculaires
<i>Thymelaea passerina</i> (L.) Coss. & Germ. subsp. <i>passerina</i>		Plantes vasculaires

## Maille N°104 :

Nom Scientifique	Nom Vernaculaire	Groupe Taxonomique
<i>Castor fiber</i> Linnaeus, 1758	Castor d'Eurasie	Mammifères
<i>Alcedo atthis</i> (Linnaeus, 1758)	Martin-pêcheur d'Europe	Oiseaux
<i>Anthus trivialis</i> (Linnaeus, 1758)	Pipit des arbres	Oiseaux
<i>Ardea cinerea</i> Linnaeus, 1758	Héron cendré	Oiseaux
<i>Carduelis carduelis</i> (Linnaeus, 1758)	Chardonneret élégant	Oiseaux
<i>Carduelis chloris</i> (Linnaeus, 1758)	Verdier d'Europe	Oiseaux
<i>Certhia brachydactyla</i> C.L. Brehm, 1820	Grimpereau des jardins	Oiseaux
<i>Cettia cetti</i> (Temminck, 1820)	Bouscarle de Cetti	Oiseaux
<i>Cisticola juncidis</i> (Rafinesque, 1810)	Cisticole des joncs	Oiseaux
<i>Columba palumbus</i> Linnaeus, 1758	Pigeon ramier	Oiseaux
<i>Corvus corone</i> Linnaeus, 1758	Corneille noire	Oiseaux
<i>Corvus monedula</i> Linnaeus, 1758	Choucas des tours	Oiseaux
<i>Egretta garzetta</i> (Linnaeus, 1766)	Aigrette garzette	Oiseaux
<i>Emberiza cirlus</i> Linnaeus, 1758	Bruant zizi	Oiseaux
<i>Erithacus rubecula</i> (Linnaeus, 1758)	Rougegorge familier	Oiseaux
<i>Falco tinnunculus</i> Linnaeus, 1758	Faucon crécerelle	Oiseaux
<i>Hippolais polyglotta</i> (Vieillot, 1817)	Hypolais polyglotte	Oiseaux
<i>Hirundo rustica</i> Linnaeus, 1758	Hirondelle rustique	Oiseaux
<i>Luscinia megarhynchos</i> C. L. Brehm, 1831	Rossignol philomèle	Oiseaux
<i>Merops apiaster</i> Linnaeus, 1758	Guêpier d'Europe	Oiseaux
<i>Milvus migrans</i> (Boddaert, 1783)	Milan noir	Oiseaux
<i>Motacilla alba</i> Linnaeus, 1758	Bergeronnette grise	Oiseaux

<i>Motacilla flava</i> Linnaeus, 1758	Bergeronnette printanière	Oiseaux
<i>Parus caeruleus</i> Linnaeus, 1758	Mésange bleue	Oiseaux
<i>Parus major</i> Linnaeus, 1758	Mésange charbonnière	Oiseaux
<i>Phasianus colchicus</i> Linnaeus, 1758	Faisan de Colchide	Oiseaux
<i>Phoenicurus ochruros</i> (S. G. Gmelin, 1774)	Rougequeue noir	Oiseaux
<i>Picus viridis</i> Linnaeus, 1758	Pic vert	Oiseaux
<i>Serinus serinus</i> (Linnaeus, 1766)	Serin cini	Oiseaux
<i>Sturnus vulgaris</i> Linnaeus, 1758	Etourneau sansonnet	Oiseaux
<i>Turdus merula</i> Linnaeus, 1758	Merle noir	Oiseaux
<i>Upupa epops</i> Linnaeus, 1758	Huppe fasciée	Oiseaux

## Maille N°105 :

Nom Scientifique	Nom Vernaculaire	Groupe Taxonomique
<i>Platycleis sabulosa</i> Azam, 1901	Decticelle des sables	Orthoptères

Nom Scientifique	Nom Vernaculaire	Groupe
<i>Himantoglossum robertianum</i> (Loisel.) P.Delforge, 1999	Orchis géant	Plantes vasculaires

## Maille N°106 :

Nom Scientifique	Nom Vernaculaire	Groupe Taxonomique
<i>Alauda arvensis</i> Linnaeus, 1758	Alouette des champs	Oiseaux
<i>Anthus campestris</i> (Linnaeus, 1758)	Pipit rousseline	Oiseaux
<i>Anthus pratensis</i> (Linnaeus, 1758)	Pipit farlouse	Oiseaux
<i>Anthus trivialis</i> (Linnaeus, 1758)	Pipit des arbres	Oiseaux
<i>Ardea alba</i> Linnaeus, 1758	Grande Aigrette	Oiseaux
<i>Ardea cinerea</i> Linnaeus, 1758	Héron cendré	Oiseaux
<i>Buteo buteo</i> (Linnaeus, 1758)	Buse variable	Oiseaux
<i>Carduelis carduelis</i> (Linnaeus, 1758)	Chardonneret élégant	Oiseaux
<i>Chroicocephalus ridibundus</i> (Linnaeus, 1766)	Mouette rieuse	Oiseaux
<i>Circus macrourus</i> (S. G. Gmelin, 1771)	Busard pâle	Oiseaux
<i>Cisticola juncidis</i> (Rafinesque, 1810)	Cisticole des joncs	Oiseaux
<i>Coracias garrulus</i> Linnaeus, 1758	Rollier d'Europe	Oiseaux
<i>Corvus corone</i> Linnaeus, 1758	Corneille noire	Oiseaux
<i>Corvus frugilegus</i> Linnaeus, 1758	Corbeau freux	Oiseaux
<i>Corvus monedula</i> Linnaeus, 1758	Choucas des tours	Oiseaux
<i>Egretta garzetta</i> (Linnaeus, 1766)	Aigrette garzette	Oiseaux
<i>Emberiza calandra</i> Linnaeus, 1758	Bruant proyer	Oiseaux
<i>Emberiza schoeniclus</i> (Linnaeus, 1758)	Bruant des roseaux	Oiseaux
<i>Fringilla coelebs</i> Linnaeus, 1758	Pinson des arbres	Oiseaux
<i>Lanius collurio</i> Linnaeus, 1758	Pie-grièche écorcheur	Oiseaux
<i>Larus michahellis</i> Naumann, 1840	Goéland leucophée	Oiseaux
<i>Milvus migrans</i> (Boddaert, 1783)	Milan noir	Oiseaux
<i>Motacilla alba</i> Linnaeus, 1758	Bergeronnette grise	Oiseaux
<i>Oenanthe oenanthe</i> (Linnaeus, 1758)	Traquet motteux	Oiseaux

<i>Pandion haliaetus</i> (Linnaeus, 1758)	Balbuzard pêcheur	Oiseaux
<i>Parus major</i> Linnaeus, 1758	Mésange charbonnière	Oiseaux
<i>Pica pica</i> (Linnaeus, 1758)	Pie bavarde	Oiseaux
<i>Saxicola torquatus</i> (Linnaeus, 1766)	Tarier pâtre, Traquet pâtre	Oiseaux
<i>Sturnus vulgaris</i> Linnaeus, 1758	Etourneau sansonnet	Oiseaux
<i>Tetrax tetrax</i> (Linnaeus, 1758)	Outarde canepetière	Oiseaux
<i>Troglodytes troglodytes</i> (Linnaeus, 1758)	Troglodyte mignon	Oiseaux
<i>Turdus pilaris</i> Linnaeus, 1758	Grive litorne	Oiseaux
<i>Upupa epops</i> Linnaeus, 1758	Huppe fasciée	Oiseaux
<i>Vanellus vanellus</i> (Linnaeus, 1758)	Vanneau huppé	Oiseaux

## Maille N°107 :

Nom Scientifique	Nom Vernaculaire	Groupe Taxonomique
<i>Alauda arvensis</i> Linnaeus, 1758	Alouette des champs	Oiseaux
<i>Motacilla alba alba</i> Linnaeus, 1758	Bergeronnette grise	Oiseaux
<i>Motacilla cinerea</i> Tunstall, 1771	Bergeronnette des ruisseaux	Oiseaux
<i>Phoenicurus ochruros</i> (S. G. Gmelin, 1774)	Rougequeue noir	Oiseaux
<i>Picus viridis</i> Linnaeus, 1758	Pic vert	Oiseaux
<i>Serinus serinus</i> (Linnaeus, 1766)	Serin cini	Oiseaux
<i>Sylvia melanocephala</i> (Gmelin, 1789)	Fauvette mélanocéphale	Oiseaux
<i>Tetrax tetrax</i> (Linnaeus, 1758)	Outarde canepetière	Oiseaux



## Maille N°108 :

Nom Scientifique	Nom Vernaculaire	Groupe
<i>Asparagus acutifolius</i> L., 1753	Asperge sauvage	Plantes vasculaires
<i>Iris reichenbachiana</i> Klatt, 1866	Iris maritime	Plantes vasculaires

## Maille N°112 :

Nom Scientifique	Nom Vernaculaire	Groupe Taxonomique
<i>Alcedo atthis</i> (Linnaeus, 1758)	Martin-pêcheur d'Europe	Oiseaux
<i>Charadrius dubius</i> Scopoli, 1786	Petit Gravelot	Oiseaux
<i>Cisticola juncidis</i> (Rafinesque, 1810)	Cisticole des joncs	Oiseaux
<i>Larus michahellis</i> Naumann, 1840	Goéland leucophée	Oiseaux
<i>Luscinia megarhynchos</i> C. L. Brehm, 1831	Rossignol philomèle	Oiseaux
<i>Motacilla alba</i> Linnaeus, 1758	Bergeronnette grise	Oiseaux
<i>Phoenicurus ochruros</i> (S. G. Gmelin, 1774)	Rougequeue noir	Oiseaux
<i>Sterna hirundo</i> Linnaeus, 1758	Sterne pierregarin	Oiseaux

Nom Scientifique	Nom Vernaculaire	Groupe
<i>Utricularia australis</i> R.Br., 1810	Utriculaire citrine	Plantes vasculaires
<i>Zannichellia palustris</i> subsp. <i>pedicellata</i> (Wahlenb. & Rosen) Arcang., 1882	Zannichellie pédicellée	Plantes vasculaires

## Maille N°113 :

Nom Scientifique	Nom Vernaculaire	Groupe Taxonomique
<i>Castor fiber</i> Linnaeus, 1758	Castor d'Eurasie	Mammifères
<i>Anas platyrhynchos</i> Linnaeus, 1758	Canard colvert	Oiseaux
<i>Corvus corone</i> Linnaeus, 1758	Corneille noire	Oiseaux
<i>Corvus monedula</i> Linnaeus, 1758	Choucas des tours	Oiseaux
<i>Emberiza calandra</i> Linnaeus, 1758	Bruant proyer	Oiseaux
<i>Fringilla coelebs</i> Linnaeus, 1758	Pinson des arbres	Oiseaux
<i>Pica pica</i> (Linnaeus, 1758)	Pie bavarde	Oiseaux

Nom Scientifique	Nom Vernaculaire	Groupe
<i>Imperata cylindrica</i> (L.) Raeusch., 1797	Impérate cylindrique	Plantes vasculaires

## Maille N°114 :

Nom Scientifique	Nom Vernaculaire	Groupe Taxonomique
<i>Alcedo atthis</i> (Linnaeus, 1758)	Martin-pêcheur d'Europe	Oiseaux

<i>Buteo buteo</i> (Linnaeus, 1758)	Buse variable	Oiseaux
<i>Carduelis carduelis</i> (Linnaeus, 1758)	Chardonneret élégant	Oiseaux
<i>Carduelis chloris</i> (Linnaeus, 1758)	Verdier d'Europe	Oiseaux
<i>Certhia brachydactyla</i> C.L. Brehm, 1820	Grimpereau des jardins	Oiseaux
<i>Columba palumbus</i> Linnaeus, 1758	Pigeon ramier	Oiseaux
<i>Corvus corone</i> Linnaeus, 1758	Corneille noire	Oiseaux
<i>Corvus monedula</i> Linnaeus, 1758	Choucas des tours	Oiseaux
<i>Dendrocopos major</i> (Linnaeus, 1758)	Pic épeiche	Oiseaux
<i>Emberiza cirius</i> Linnaeus, 1758	Bruant zizi	Oiseaux
<i>Erithacus rubecula</i> (Linnaeus, 1758)	Rougegorge familier	Oiseaux
<i>Falco tinnunculus</i> Linnaeus, 1758	Faucon crécerelle	Oiseaux
<i>Garrulus glandarius</i> (Linnaeus, 1758)	Geai des chênes	Oiseaux
<i>Luscinia megarhynchos</i> C. L. Brehm, 1831	Rossignol philomèle	Oiseaux
<i>Milvus migrans</i> (Boddaert, 1783)	Milan noir	Oiseaux
<i>Parus major</i> Linnaeus, 1758	Mésange charbonnière	Oiseaux
<i>Phasianus colchicus</i> Linnaeus, 1758	Faisan de Colchide	Oiseaux
<i>Phoenicurus ochruros</i> (S. G. Gmelin, 1774)	Rougequeue noir	Oiseaux
<i>Pica pica</i> (Linnaeus, 1758)	Pie bavarde	Oiseaux
<i>Picus viridis</i> Linnaeus, 1758	Pic vert	Oiseaux
<i>Sturnus vulgaris</i> Linnaeus, 1758	Etourneau sansonnet	Oiseaux
<i>Sylvia atricapilla</i> (Linnaeus, 1758)	Fauvette à tête noire	Oiseaux
<i>Tetrax tetrax</i> (Linnaeus, 1758)	Outarde canepetière	Oiseaux
<i>Turdus merula</i> Linnaeus, 1758	Merle noir	Oiseaux
<i>Upupa epops</i> Linnaeus, 1758	Huppe fasciée	Oiseaux

## Maille N°115 :

Nom Scientifique	Nom Vernaculaire	Groupe
<i>Asparagus acutifolius</i> L., 1753	Asperge sauvage	Plantes vasculaires
<i>Helichrysum stoechas</i> (L.) Moench, 1794	Immortelle des dunes	Plantes vasculaires

## Maille N°117 :

Nom Scientifique	Nom Vernaculaire	Groupe Taxonomique
<i>Castor fiber</i> Linnaeus, 1758	Castor d'Eurasie	Mammifères
<i>Aegithalos caudatus</i> (Linnaeus, 1758)	Mésange à longue queue	Oiseaux

## Maille N°118 :

Nom Scientifique	Nom Vernaculaire	Groupe Taxonomique
<i>Castor fiber</i> Linnaeus, 1758	Castor d'Eurasie	Mammifères
<i>Larus michahellis</i> Naumann, 1840	Goéland leucophée	Oiseaux
<i>Parus caeruleus</i> Linnaeus, 1758	Mésange bleue	Oiseaux
<i>Phalacrocorax carbo</i> (Linnaeus, 1758)	Grand Cormoran	Oiseaux

Nom Scientifique	Nom Vernaculaire	Groupe
<i>Corispermum gallicum</i> Iljin, 1929		Plantes vasculaires
<i>Epipactis helleborine</i> subsp. <i>tremolsii</i> (Pau) E.Klein, 1979	Epipactis de Tremols	Plantes vasculaires
<i>Himantoglossum robertianum</i> (Loisel.) P.Delforge, 1999	Orchis géant	Plantes vasculaires

## Maille N°119 :

Nom Scientifique	Nom Vernaculaire	Groupe Taxonomique
<i>Alcedo atthis</i> (Linnaeus, 1758)	Martin-pêcheur d'Europe	Oiseaux
<i>Egretta garzetta</i> (Linnaeus, 1766)	Aigrette garzette	Oiseaux
<i>Motacilla cinerea</i> Tunstall, 1771	Bergeronnette des ruisseaux	Oiseaux

## 2. Atlas cartographique





# Carte 1: Occupation des sols sur la commune d'Avignon (AURAV, 2013)

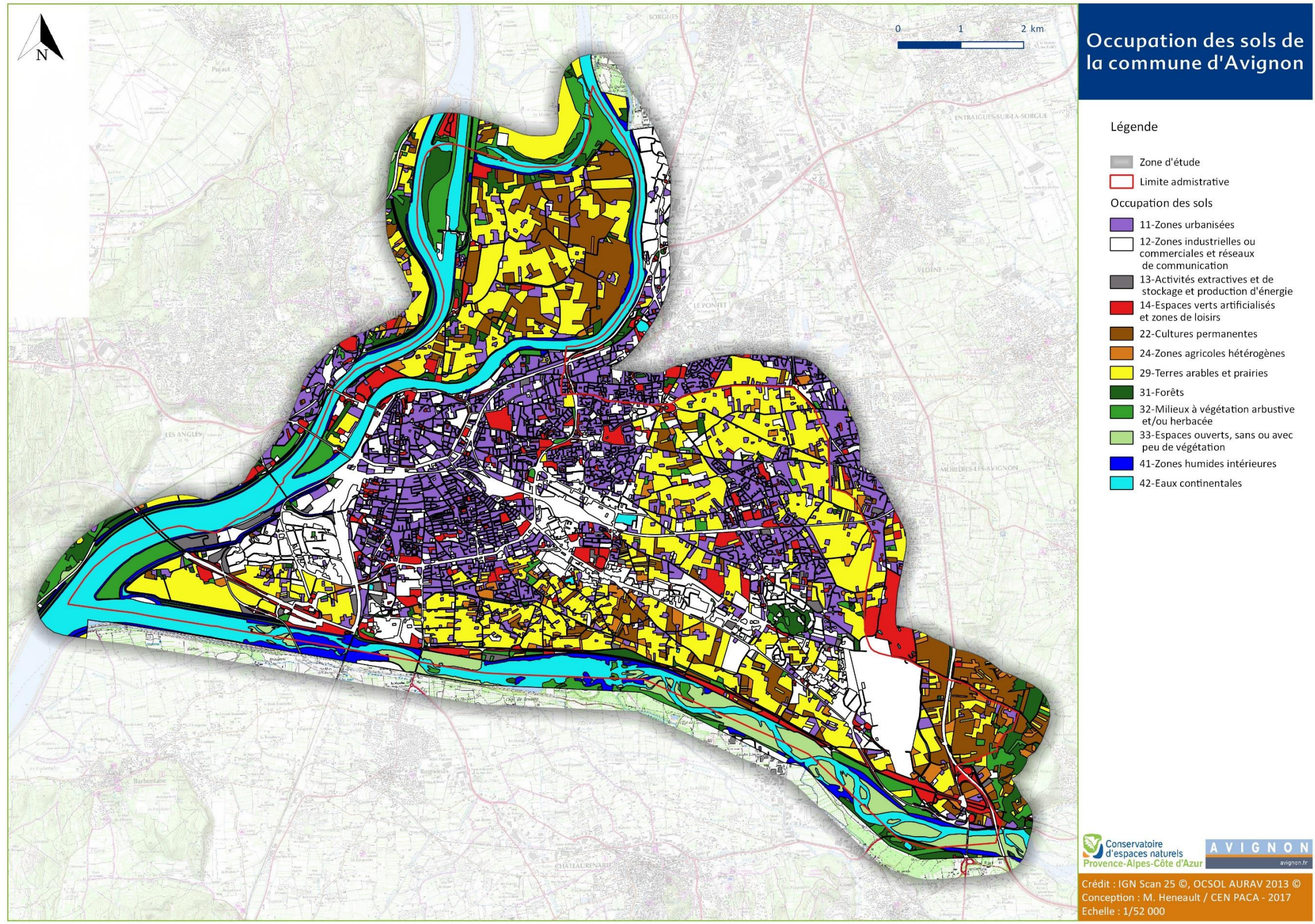



## Carte 2: Zonages environnementaux sur Avignon

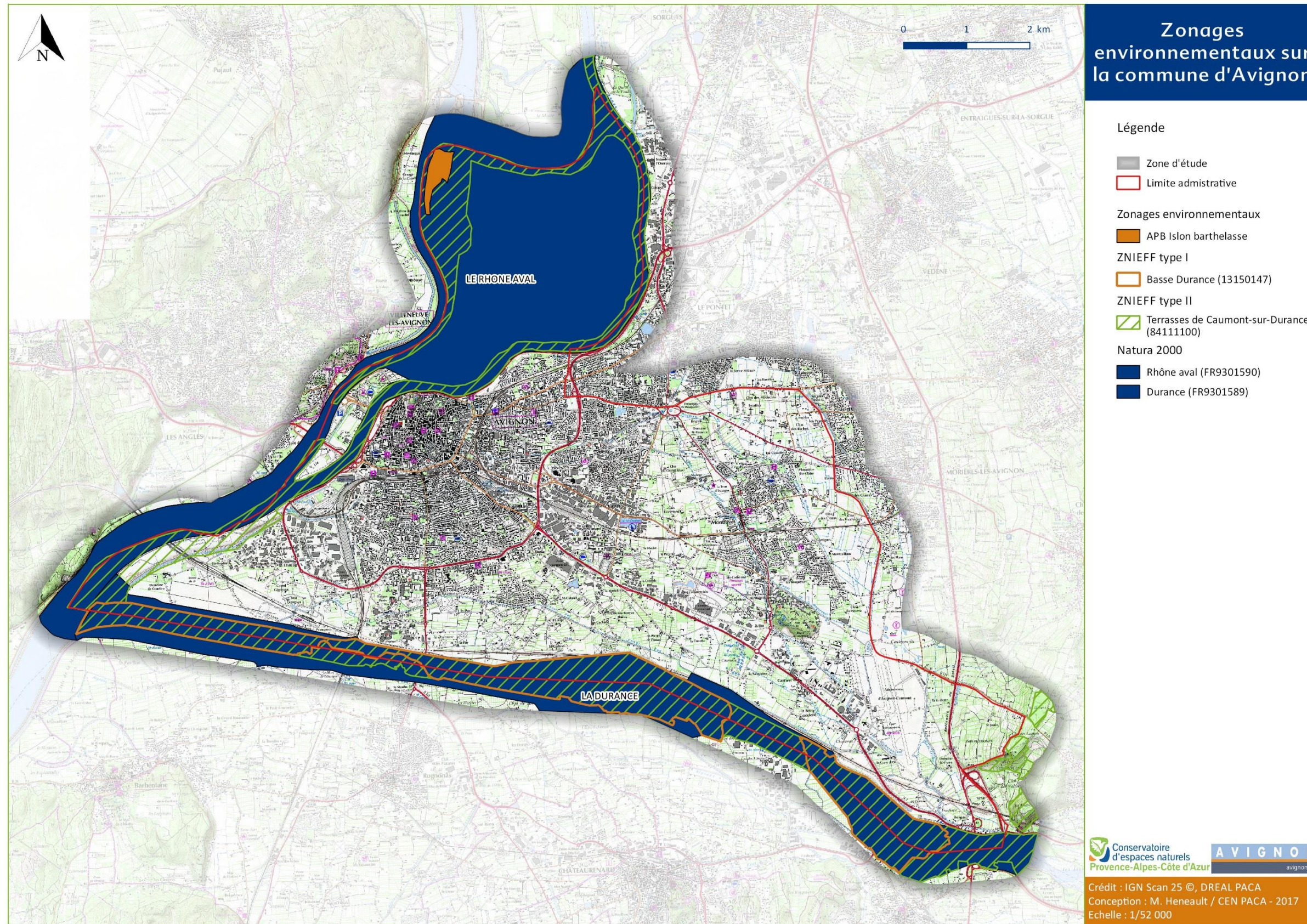

### Zonages environnementaux sur la commune d'Avignon

#### Légende

- Zone d'étude
- Limite administrative
- Zonages environnementaux
- APB Islon barthelasse
- ZNIEFF type I
- Basse Durance (13150147)
- ZNIEFF type II
- Terrasses de Caumont-sur-Durance (84111100)
- Natura 2000
- Rhône aval (FR9301590)
- Durance (FR9301589)



# Carte 3: Zones Humides sur Avignon

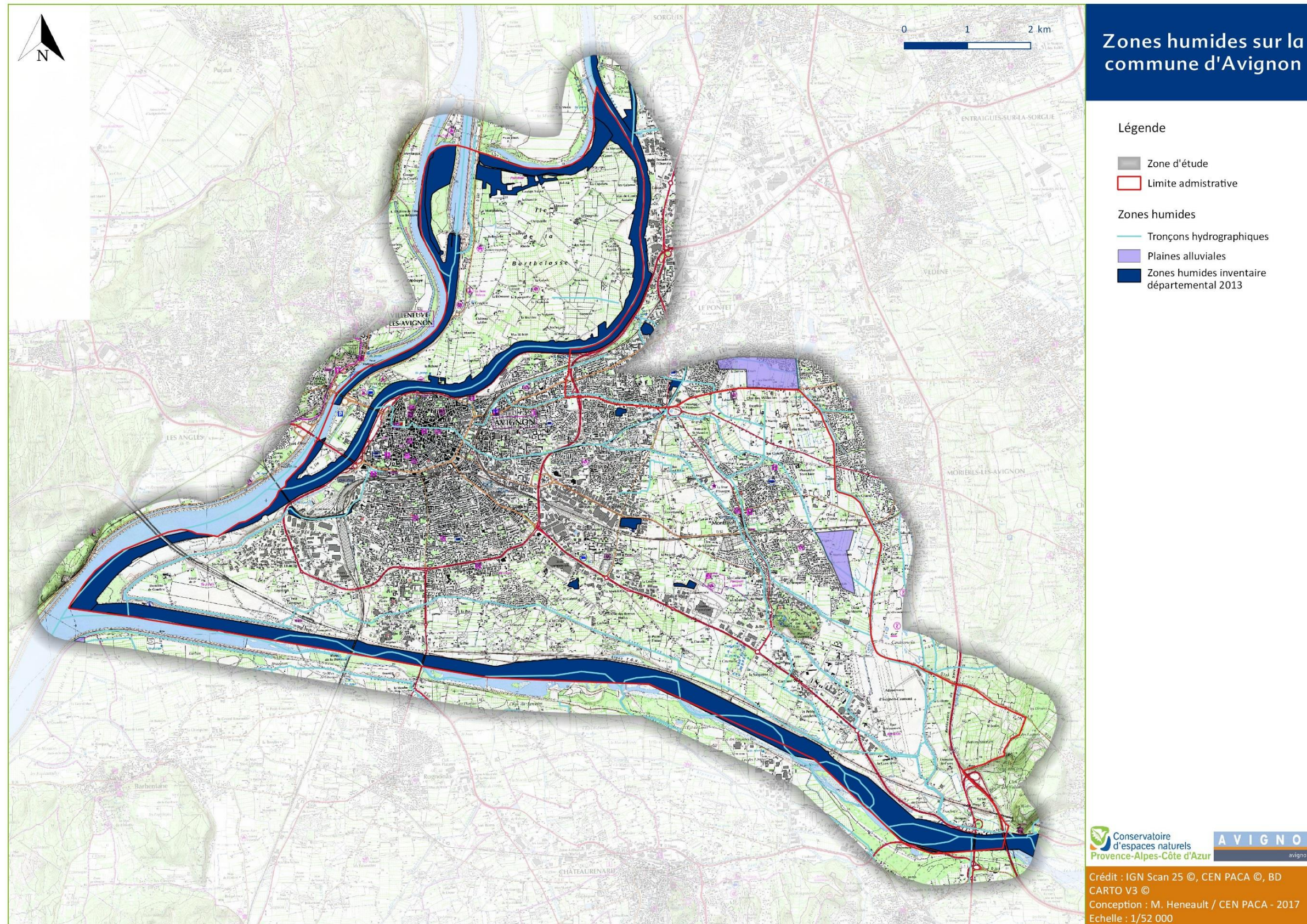



## Carte 4: Réservoirs de biodiversité sur Avignon

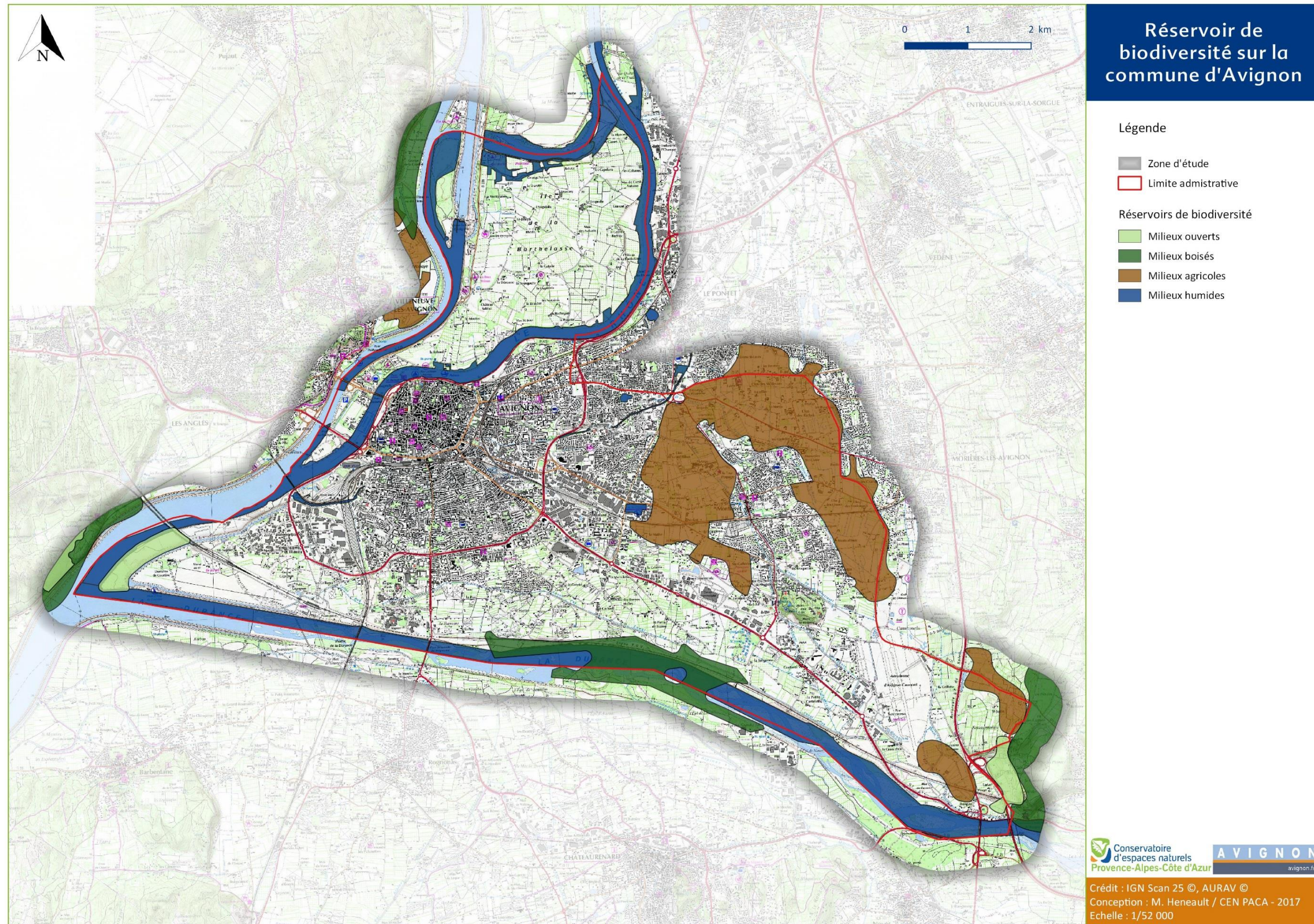



# Carte 5: Corridors écologiques sur Avignon

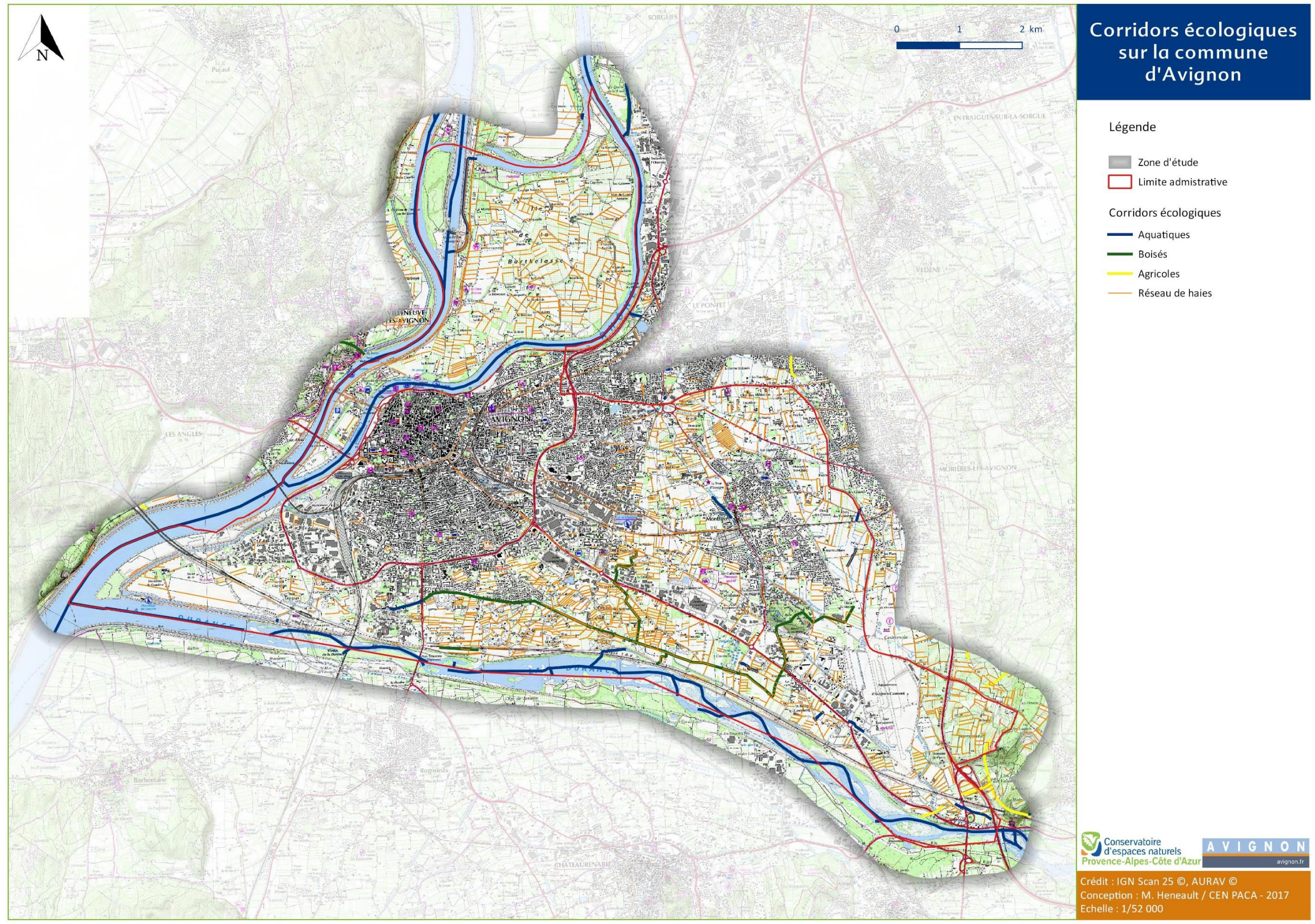



# Carte 6: Etat des connaissances Flore (par maille) en 2017

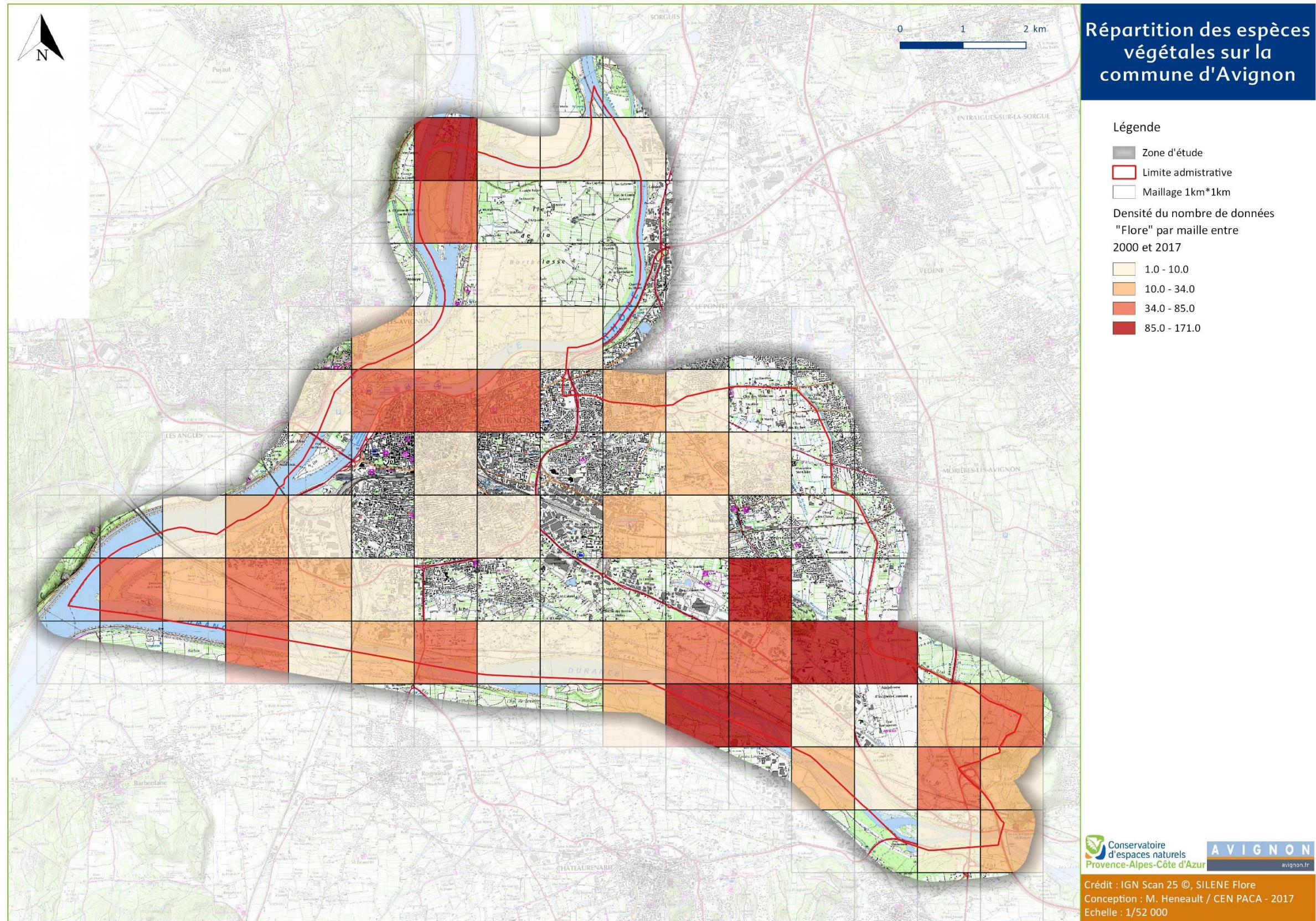



# Carte 7: Etat des connaissances Faune (par maille) en 2017

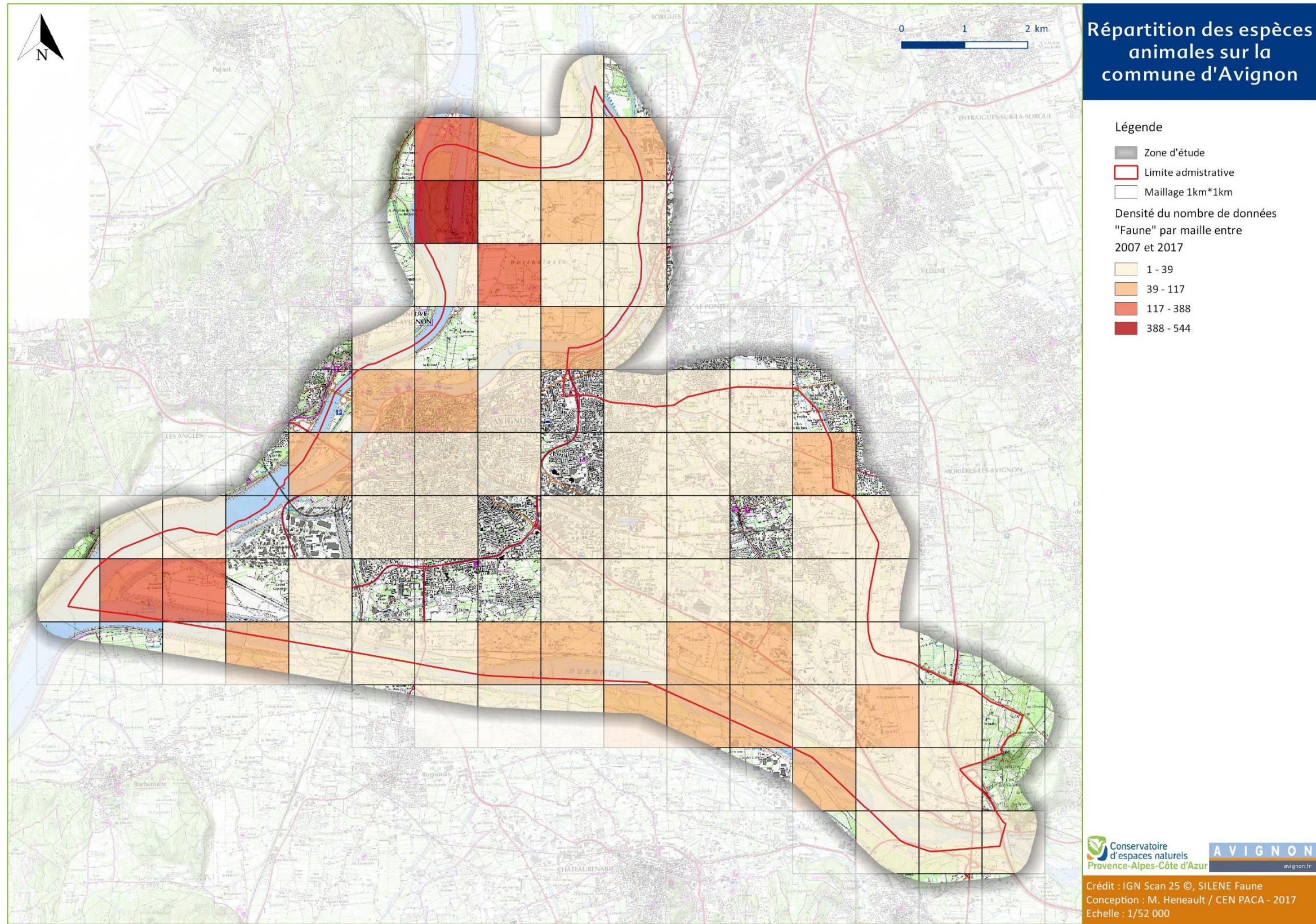



# Carte 8: Répartition (par maille) de espèces d'oiseaux patrimoniaux (Synthèse des connaissances, 2017)

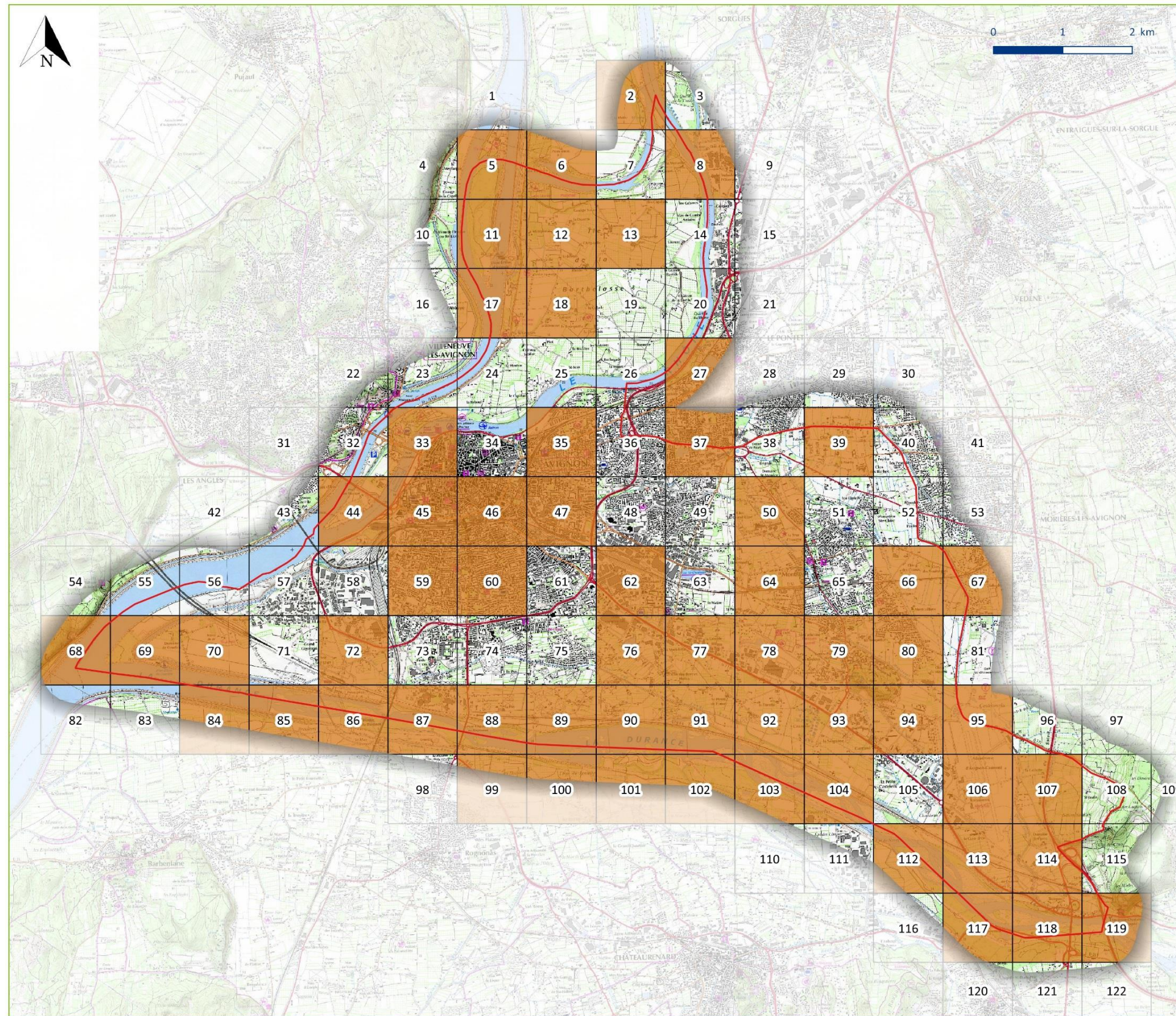

## Présence des espèces patrimoniaux sur la commune d'Avignon

### Légende

- Zone d'étude
- Limite administrative
- Maillage 1km\*1km
- Présence d'espèces patrimoniales sur la maille

Les numéros représentent chaque maille. La liste des espèces patrimoniales par maille est donnée en Annexe 4



# Carte 9: Répartition (par maille) des espèces de mammifères patrimoniaux (Synthèse des connaissances, 2017)

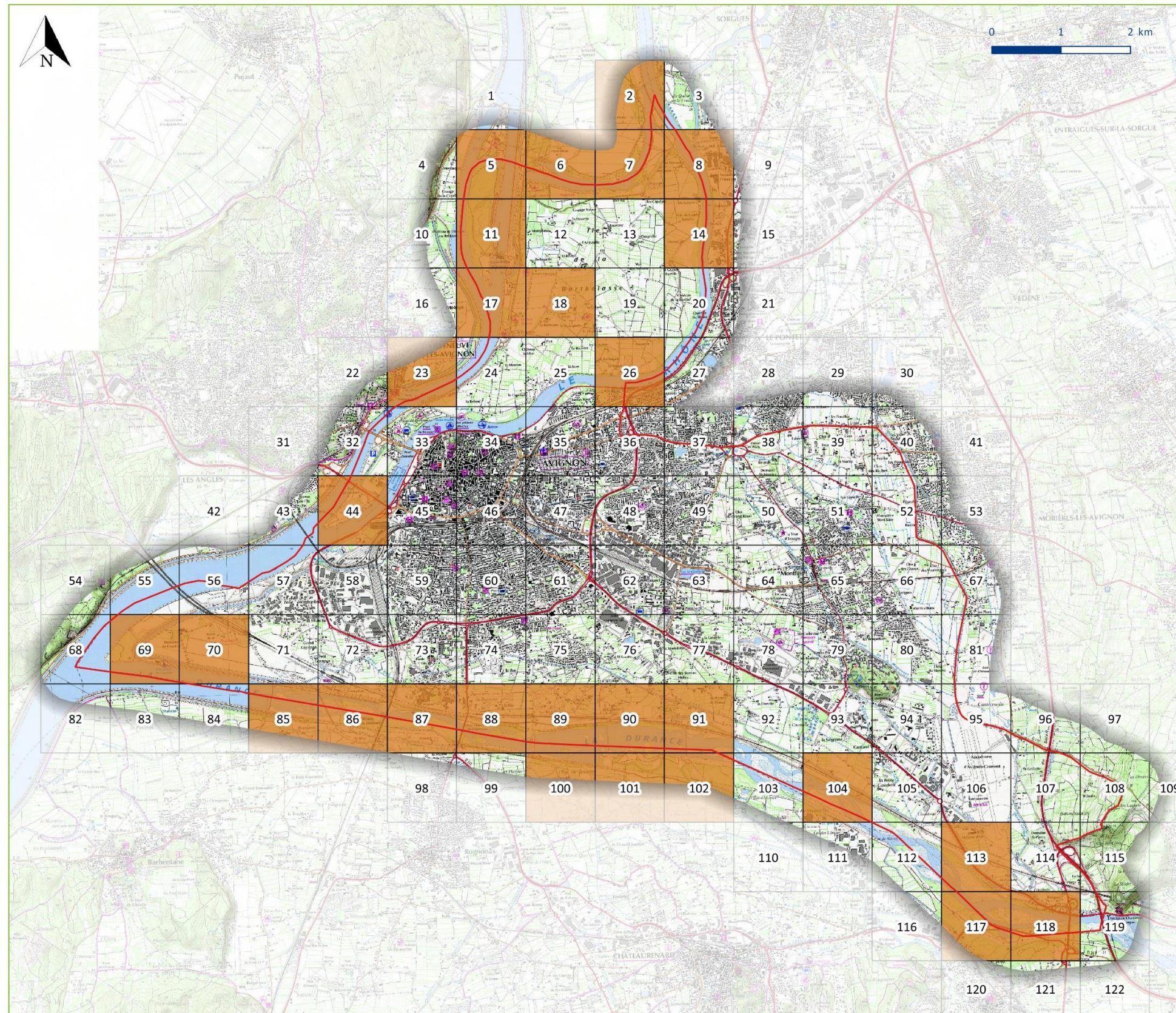

## Présence des espèces de mammifères patrimoniaux sur la commune d'Avignon

### Légende

- Zone d'étude
- Limite administrative
- Maillage 1km\*1km
- Présence d'espèces patrimoniales sur la maille

Les numéros représentent chaque maille. La liste des espèces patrimoniales par maille est donnée en Annexe 4



# Carte 10: Répartition (par maille) des espèces d'amphibiens et de reptiles patrimoniaux (Synthèse des connaissances, 2017)

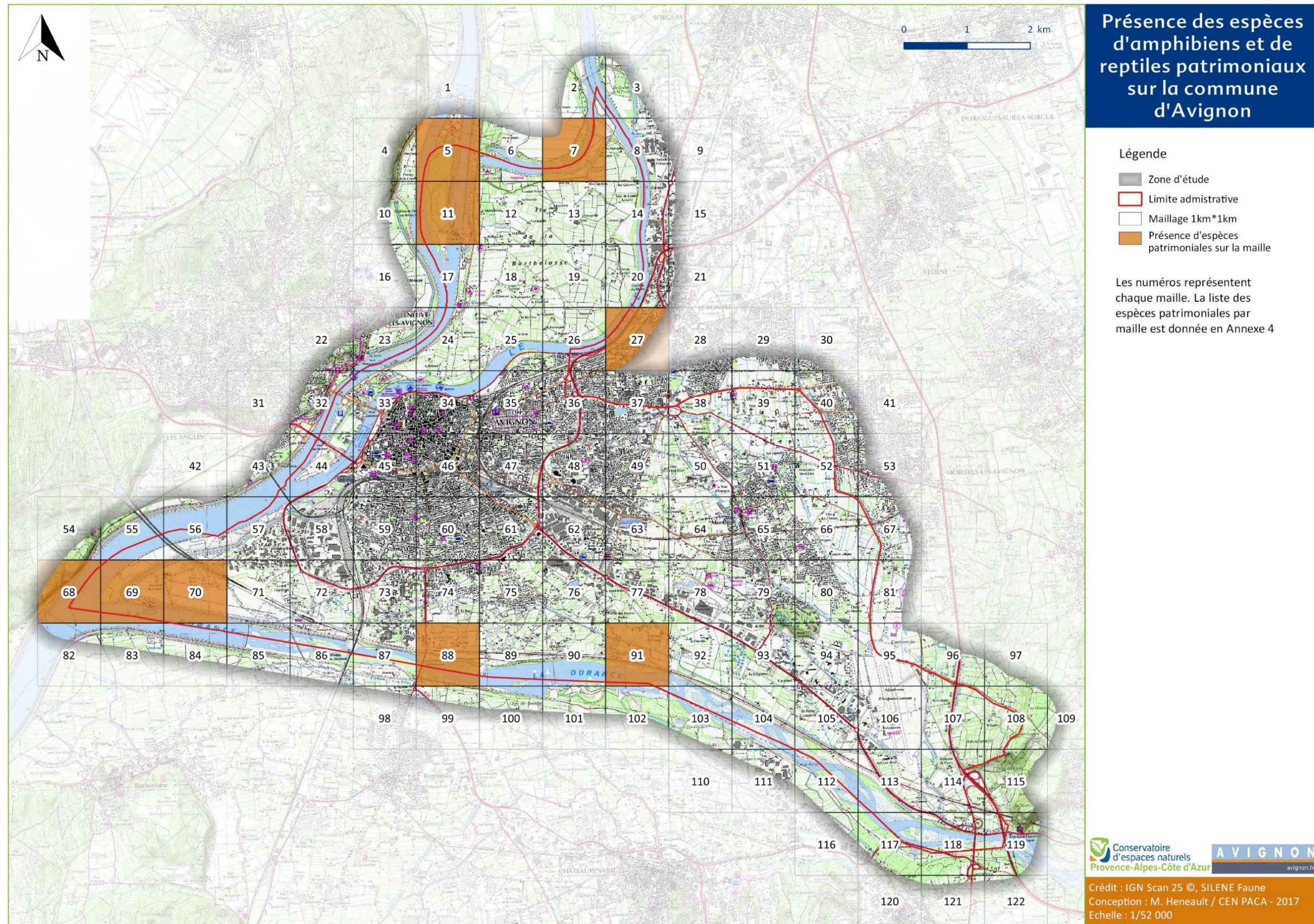



# Carte 11: Répartition (par maille) des espèces d'insectes patrimoniaux (Synthèse des connaissances, 2017)

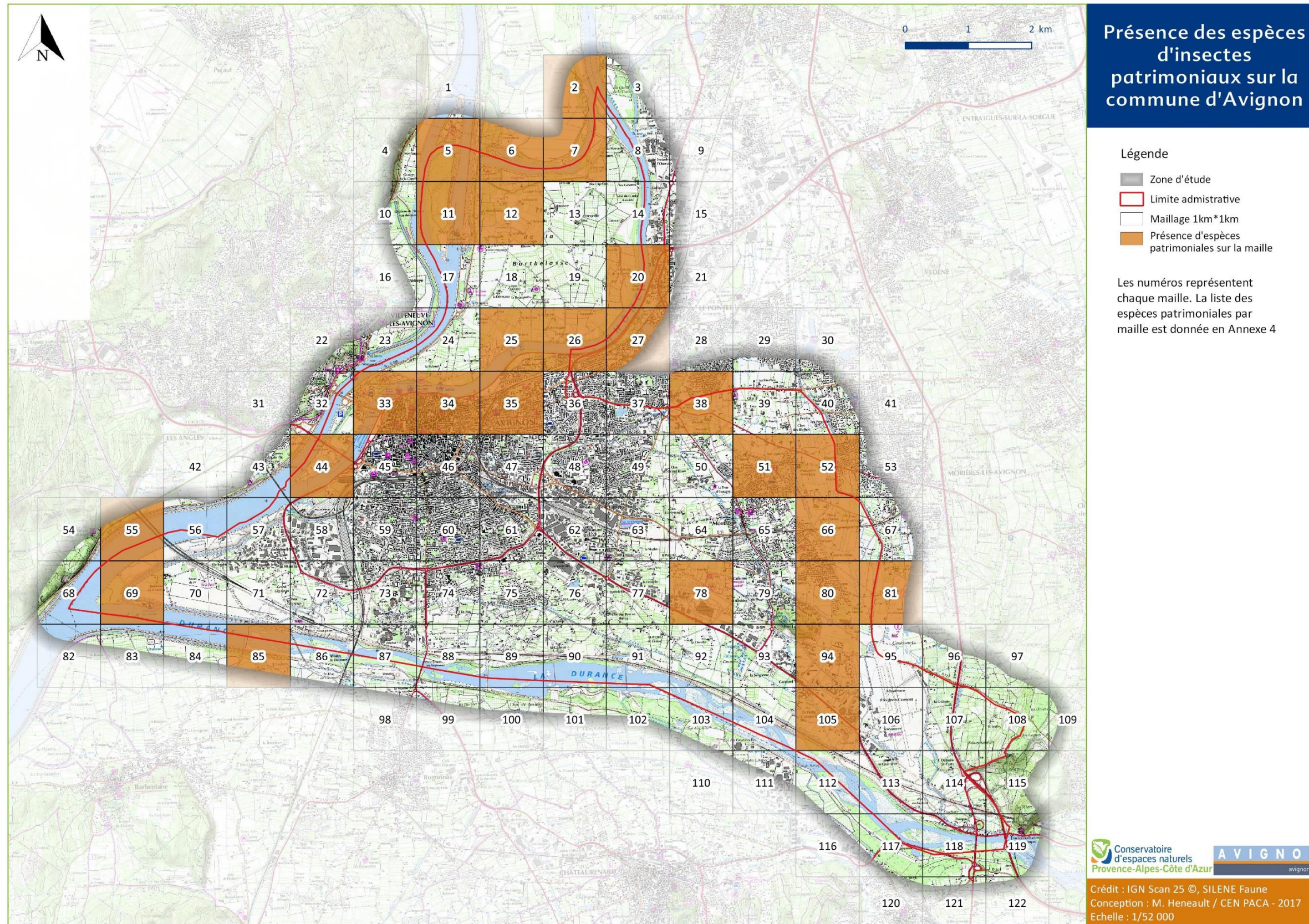





**Conservatoire  
d'espaces naturels  
Provence-Alpes-Côte d'Azur**

**Siège :**  
**Immeuble Atrium Bât. B**  
**4, avenue Marcel Pagnol**  
**13100 Aix-en-Provence**  
**Tél. 04 42 26 74 31**  
**[www.cen-paca.org](http://www.cen-paca.org)**

**Pôle Vaucluse**  
**162, rue du Vieil Hôpital**  
**84200 Carpentras**  
**Tél : 04 90 60 12 32**  
**[Florence.menetrier@cen-paca.org](mailto:Florence.menetrier@cen-paca.org)**

**Le CEN PACA est membre de la Fédération  
des Conservatoires d'espaces naturels de France**



Ce travail a été réalisé grâce au soutien financier des partenaires suivants :

