Bilan des actions menées dans le cadre de l'Atlas de la Biodiversité Communale

Pays de Gâtine Parthenay
www.pays-gatine.com

Projet Parc naturel régional de Gâtine poitevine

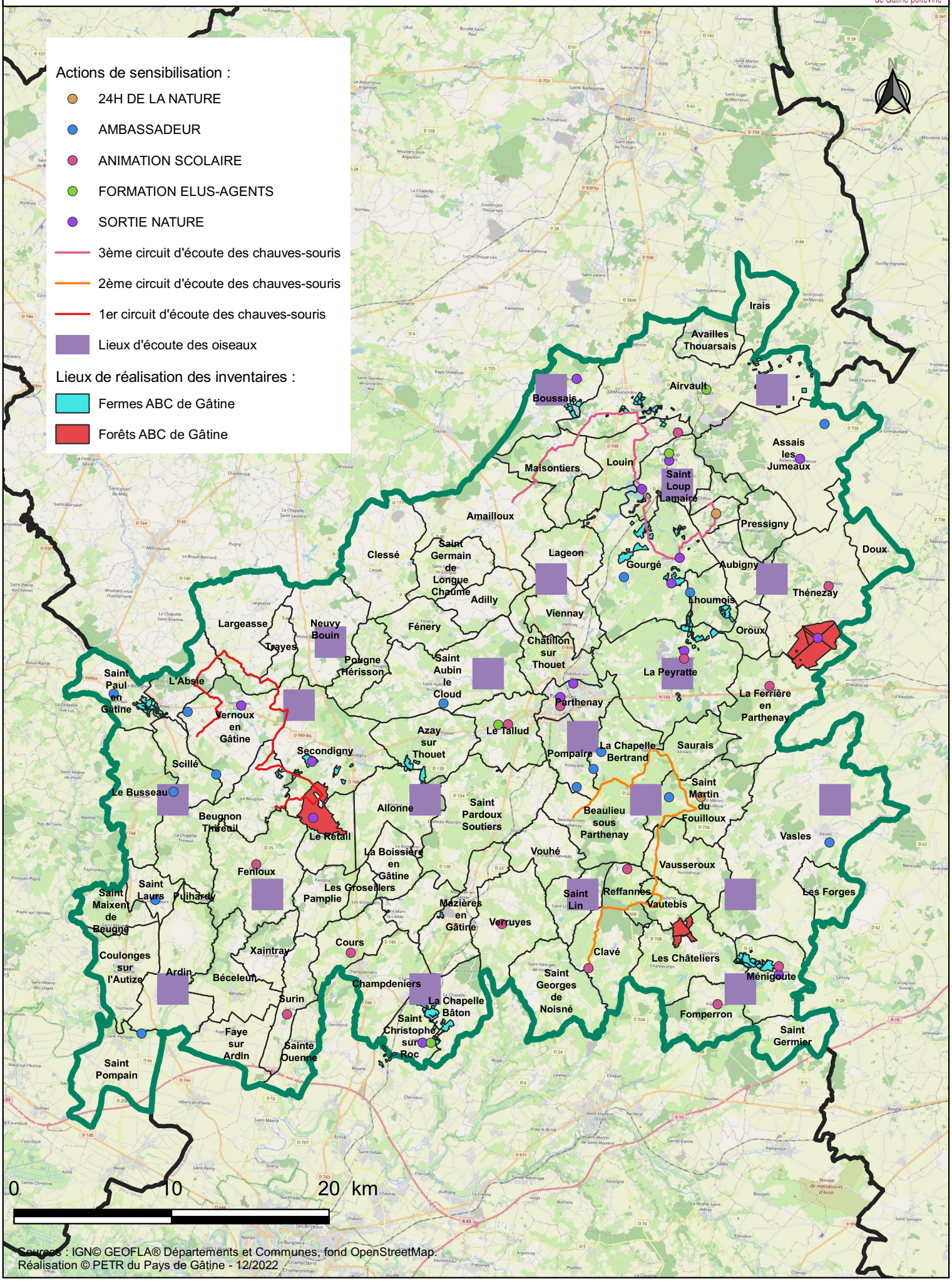

Sources : IGN© GEOFLA® Départements et Communes, fond OpenStreetMap.
Réalisation © PETR du Pays de Gâtine - 12/2022