



# ATLAS DE LA BIODIVERSITÉ COMMUNALE



COMMUNAUTÉ  
de COMMUNES



Arbois  
Poligny  
Salins

Identification des enjeux relatifs au patrimoine naturel des communes d'Abergement-le-Grand, Arbois, Aumont, Grozon, Les Planches-près-Arbois, Mesnay, Montholier, Poligny

Avec la participation de :



En partenariat avec :



**Avril 2023**

**Référence bibliographique :** CEN Franche-Comté, Fédération des Chasseurs du Jura, Fédération de Pêche du Jura, LPO Bourgogne-Franche-Comté, Sigogne Bourgogne-Franche-Comté & CBNFC-ORI (coord.), 2023. Atlas de la biodiversité communale. Identification des enjeux relatifs au patrimoine naturel des communes d'Abergement-le-Grand, Arbois, Aumont, Grozon, Les Planches-près-Arbois, Mesnay, Montholier, Poligny. Communauté de communes Arbois Poligny Salins Cœur du Jura, 89 p. + annexes

# SOMMAIRE

Introduction .....	5
Les milieux naturels et les espèces remarquables de la communauté de communes Arbois Poligny Salins Cœur du Jura .....	6
Huit communes pour un Atlas de la Biodiversité Communale .....	10
Les zonages écologiques .....	10
Les protections réglementaires .....	11
La gestion contractuelle .....	13
Les outils d'inventaire .....	13
Bilans communaux .....	14
Préambule .....	14
Abergement-le-Grand .....	15
Arbois .....	17
Aumont .....	19
Grozon .....	21
Les Planches-près-Arbois .....	23
Mesnay .....	25
Montholier .....	27
Poligny .....	29
Enjeux par grands types de milieux .....	31
Milieux aquatiques .....	31
Les eaux courantes .....	31
L'ÉCREVISSE À PATTES BLANCHES ( <i>Austropotamobius pallipes</i> ) .....	33
L'AGRION DE MERCURE ( <i>Cænagrion mercuriale</i> ) .....	33
LA MULETTE EPAISSE ( <i>Unio crassus</i> ) .....	34
LA TRUITE FARIO ( <i>Salmo trutta</i> ) .....	34
LE GUÊPIER D'EUROPE ( <i>Merops apiaster</i> ) .....	35
Les plans d'eau et mares .....	36
LE BIHOREAU GRIS ( <i>Nycticorax nycticorax</i> ) .....	37
Milieux humides .....	39
La diversité paysagère et la richesse floristique et faunistique .....	40

## Communauté de Communes Arbois Poligny Salins Cœur du Jura

Zoom sur quelques espèces.....	41
L'ORCHIS À FLEURS LÂCHES ( <i>Anacamptis laxiflora</i> ).....	41
LE CUIVRÉ DES MARAIS ( <i>Lycaena dispar</i> ).....	41
LA CIGOGNE NOIRE ( <i>Ciconia nigra</i> ).....	42
LE TRITON CRÊTÉ ( <i>Triturus cristatus</i> ).....	43
Les menaces.....	43
Les enjeux.....	44
Objectifs de préservation.....	44
Prairies et bocage.....	45
La diversité paysagère et la richesse floristique et faunistique.....	45
Zoom sur quelques espèces.....	47
LE NARCISSE DES POÈTES ( <i>Narcissus poeticus</i> ).....	47
LA GESSE DE NISSOLE ( <i>Lathyrus nissolia</i> ).....	47
LE DAMIER DE LA SUCCISE ( <i>Euphydryas aurinia</i> ).....	48
LE MILAN ROYAL ( <i>Milvus milvus</i> ).....	49
Les menaces.....	49
Les enjeux.....	50
Objectifs de préservation.....	50
Préconisations de gestion.....	50
Cultures : le vignoble.....	51
La diversité paysagère et la richesse floristique et faunistique.....	51
Zoom sur quelques espèces.....	52
LA TULIPE DES BOIS ( <i>Tulipa sylvestris</i> subsp. <i>sylvestris</i> ).....	52
LE BRUANT FOU ( <i>Emberiza cia</i> ).....	53
Les menaces.....	53
Les enjeux.....	54
Objectifs de préservation.....	54
Pelouses sèches.....	55
La diversité paysagère et la richesse floristique et faunistique.....	55
Zoom sur quelques espèces.....	57
L'OPHRYS ABEILLE ( <i>Ophrys apifera</i> ).....	57
LE SYLVANDRE HELVÈTE ( <i>Hipparchia genava</i> ).....	57

## Communauté de Communes Arbois Poligny Salins Cœur du Jura

L'ALOUETTE LULU ( <i>Lullula arborea</i> ) .....	58
LE LÉZARD À DEUX RAIES ( <i>Lacerta bilineata</i> ) .....	59
Les menaces .....	59
Les enjeux .....	60
Objectifs de préservation .....	60
Milieux rupestres et cavités naturelles .....	61
Une faune rupestre remarquable .....	61
Flore et faune remarquable des corniches et des pieds de falaise .....	62
Zoom sur quelques espèces .....	63
LE TÉLÉPHIUM D'IMPÉRATO ( <i>Telephium imperati</i> ) .....	63
LA SAXIFRAGE DE SPONHEIM ( <i>Saxifraga rosacea subsp. sponhemica</i> ) .....	64
L'OEDIPODE ROUGE ( <i>Oedipoda germanica</i> ) .....	64
LE FAUCON PÈLERIN ( <i>Falco peregrinus</i> ) .....	65
Les menaces .....	65
Les enjeux .....	66
Objectifs de préservation .....	66
Forêts .....	67
La diversité paysagère et la richesse floristique et faunistique .....	67
Zoom sur quelques espèces .....	70
LA LAMBRUSQUE ( <i>Vitis vinifera subsp. sylvestris</i> ) .....	70
L'ANDROSÈME ( <i>Hypericum androsaemum</i> ) .....	70
LE GRAND SYLVAIN ( <i>Limnitis populi</i> ) .....	70
LE SONNEUR À VENTRE JAUNE ( <i>Bombina variegata</i> ) .....	71
LE PIC CENDRÉ ( <i>Picus canus</i> ) .....	72
Les menaces .....	72
Les enjeux .....	73
Objectifs de préservation .....	74
Bâti .....	75
État des lieux .....	75
Caractéristiques des espèces liées au bâti .....	75
Qualité de l'habitat ancien .....	76
Cohabitation des habitants avec la biodiversité de proximité .....	77

## Communauté de Communes Arbois Poligny Salins Cœur du Jura

Biodiversité, réseau routier et réseau électrique .....	77
Zoom sur quelques espèces.....	79
L’HIRONDELLE DE FENÊTRE ( <i>Delichon urbicum</i> ) .....	79
LE PETIT RHINOLOPHE ( <i>Rhinolophus hipposideros</i> ) .....	79
Les menaces.....	80
Les enjeux .....	81
Objectifs de préservation.....	81
Bibliographie.....	82
Sites internet.....	88
ANNEXES.....	89
Annexe 1 : Liste des sources de données utilisées pour établir les listes d’espèces par communes .....	89
Annexe 2 : Listes d’espèces par communes.....	90
Abergement-le-Grand.....	91
Arbois.....	101
Aumont .....	212
Grozon .....	228
Les Planches-près-Arbois .....	249
Mesnay .....	279
Montholier.....	306
Poligny .....	324



Arbois – Reculée des Planches – P. Collin

---

## INTRODUCTION

Huit communes de la Communauté de communes Arbois Poligny Salins Cœur du Jura se sont engagées dans une démarche d'Atlas de la Biodiversité Communale (ABC). Avec 13978 ha, le territoire de ces huit communes représente 23 % de la superficie totale de la communauté de communes :

- Abergement-le-Grand
- Arbois
- Aumont
- Grozon
- Les Planches-près-Arbois
- Mesnay
- Montholier
- Poligny

Cette démarche permet à la structure intercommunale de connaître, de préserver et de valoriser son patrimoine naturel. Cet ABC est un outil d'information et d'aide à la décision pour les collectivités, afin de faciliter l'intégration des enjeux de biodiversité dans leurs projets d'aménagement et de gestion. Ce bilan identifiant les enjeux relatifs au patrimoine naturel de ces huit communes est complémentaire des posters réalisés pour chacune d'entre elles et du bilan du projet (Fédération des Chasseurs du Jura (coord.), 2023).



Tulipe des bois - Poligny – P. Collin

## Les milieux naturels et les espèces remarquables de la communauté de communes Arbois Poligny Salins Cœur du Jura

Les milieux naturels du territoire de la communauté de communes sont très variés. Cela est dû en grande partie à la géologie et à la géomorphologie de ce territoire qui le divisent en quatre compartiments d'ouest en est :

- La plaine de la **Bresse Comtoise**, comportant les sous-régions du Val d'Orain et de Cuisance ainsi que la Bresse des étangs ;
- Un secteur plissé de collines, la **Bordure Jurassienne** (Vignoble-Revermont), comportant les sous-régions du Vignoble et des Reculées (Arbois, Poligny, Saint-Lothain-Miéry et Salins-les-Bains) ;
- Le **Premier plateau**, comportant les sous-régions des plateaux des Moidons et lédonien ;
- Enfin, le **Second plateau** avec le secteur du mont Poupet, point culminant du territoire à environ 850 m d'altitude.



## Communauté de Communes Arbois Poligny Salins Cœur du Jura

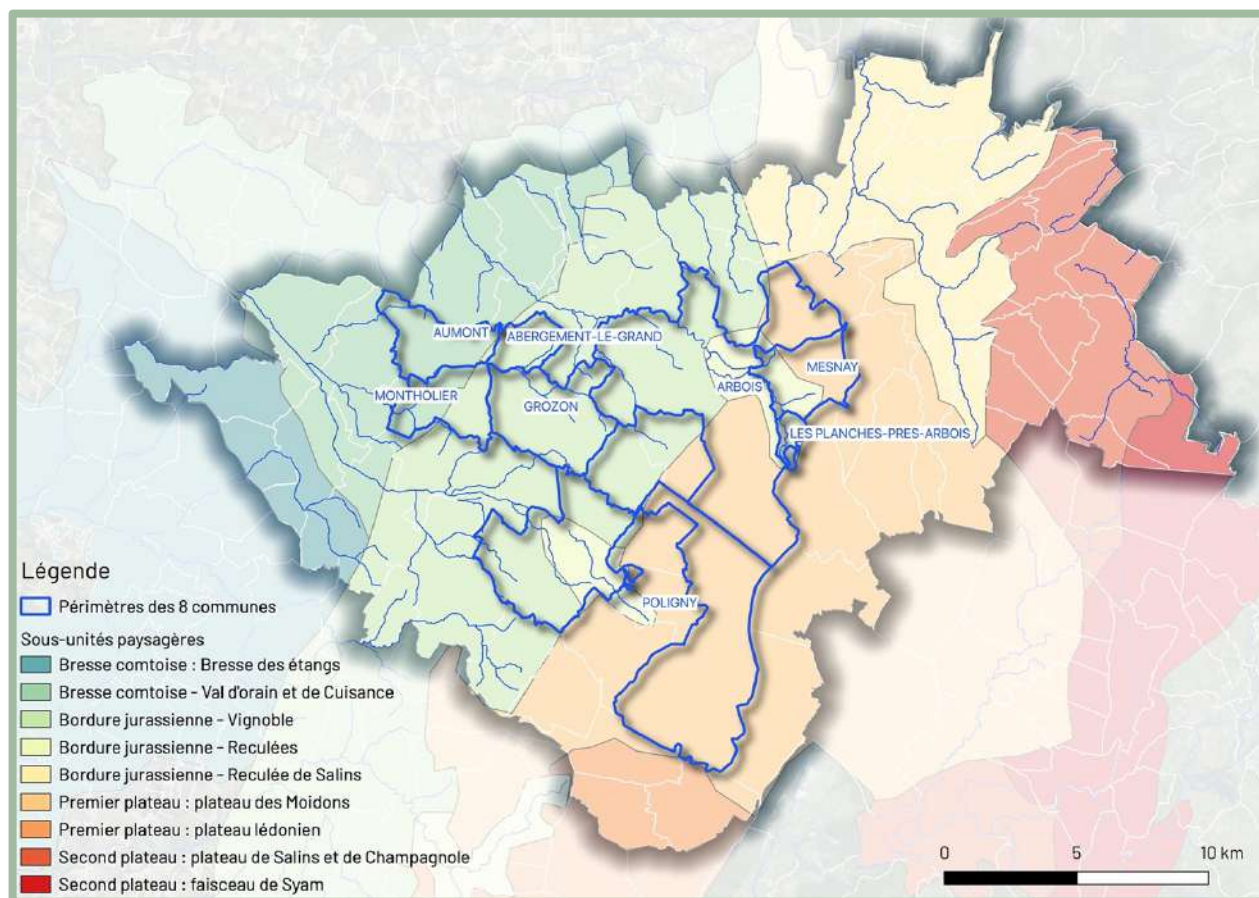

Carte de la Communauté de communes Cœur du Jura et des huit communes de l'ABC selon les unités paysagères. Sources ©IGN, CAUE du Jura & Laboratoire THEMA.

La répartition des grands compartiments du territoire de la Communauté de communes est la suivante :

Compartiments	Surface (ha)	% du territoire occupé
Urbain	2 062	3,4%
Agricole	21 516	35,8%
Forêt	31 846	52,9%
Friches, pelouses, autres milieux non exploités	1 889	3,1%
Marais	161	0,3%
Étangs, points d'eau	2 693	4,5%

## Communauté de Communes Arbois Poligny Salins Cœur du Jura

La **Bresse Comtoise** est une zone de plaine où la polyculture et l'élevage dominant ; l'altitude y est peu élevée (200 à 300 m) et les zones humides y sont encore nombreuses à la faveur d'un sol globalement très argileux. La présence de nombreux étangs constitue la grande singularité de ce secteur avec des habitats naturels et des espèces particulières dont certaines bénéficient d'un statut de protection national ou européen tel le héron pourpré ou cette étrange fougère en forme de trèfle qui colonise les rives exondées des étangs, la marsilée à quatre feuilles. Dans les dernières prairies de fauche naturelles, de remarquables populations d'orchis à fleurs lâches ponctuent la prairie de pourpre et accompagnent les derniers couples de courlis cendrés tandis que de belles populations de pics (noir, cendré, mar, ...) et de sonneurs à ventre jaune peuplent encore ces forêts de plaine.

La **Bordure jurassienne** correspond à une zone de collines servant de contrefort aux falaises et aux reculées. L'altitude y augmente progressivement, allant de 300 à 500 m. Le secteur des collines est dominé par la vigne et les pâtures tandis que celui des reculées est caractérisé par les forêts, les falaises et les rivières tufeuses. En raison de la faible intensification des pratiques due aux reliefs et à la pente, ce dernier secteur est le plus riche du territoire intercommunal. La tulipe sauvage et l'alouette lulu sont les hôtes remarquables des vignes tandis que les falaises des reculées accueillent le faucon pèlerin, le hibou grand-duc, de très nombreuses espèces de chauves-souris et une flore particulière et très rare, comme la nordique saxifrage de Sponheim ou le méditerranéen téléphium d'Imperato. La forêt des reculées est remarquable par la diversité des associations végétales, près d'une dizaine, que l'on peut y reconnaître, comme la rare érable à scolopendre. Les corniches des falaises abritent également quelques plantes protégées telles que l'anthyllide des montagnes ou l'œillet de Grenoble.

Avec le **Premier plateau** on pénètre dans le domaine de la montagne, ou du moins on commence à en repérer les traces dans la végétation qui présente des espèces montagnardes caractéristiques telles que le sceau de Salomon à feuilles verticillées, la gentiane jaune et le trolle d'Europe. Il s'agit d'un plateau dont l'altitude y est relativement homogène, de l'ordre de 550 à 600 m. C'est le domaine de la prairie et des forêts : entre Salins-Les-Bains et Picarreau, il est possible de faire plus de 50 km uniquement en forêt (sauf quelques traversées de routes). Les forêts sont localisées la plupart du temps sur des sols superficiels où l'érosion est très active ; il est possible d'y observer toutes les formations caractéristiques du karst : doline, gouffre, lapiaz, combe, poljé, etc. Une visite du remarquable sentier karstique de Besain s'impose alors pour découvrir ce phénomène. Les prairies sont plutôt localisées sur des sols plus épais. Pour peu que les pratiques soient extensives, il sera possible d'observer de jolies prairies de fauche et des pelouses sèches recelant l'œillet superbe, l'anémone pulsatille ou le crocus (encore une montagnarde). Les forêts sont le domaine du lynx, du pic noir et de la bondrée apivore.

Le **Second plateau** est essentiellement présent au nord du territoire et concerne le secteur de Lemuy, Cernans, Saint-Thiébaud. Comme pour le Premier plateau, les écosystèmes sont partagés entre forêt et prairie, avec cette fois-ci des communautés montagnardes plus fournies (aconit tue-loup, serratule des teinturiers, laser siler, etc.). Le mont Poupet avec ses 850 m est le

## Communauté de Communes Arbois Poligny Salins Cœur du Jura

point culminant du territoire. Presque totalement boisé, ce site remarquable héberge une faune et une flore riches. La dernière espèce recensée sur le site fait beaucoup parler, il s'agit bien sûr du loup. Enfin quelques zones et prairies humides relictuelles subsistent dans le secteur de Lemuy et Montmarlon, avec la présence du géranium des marais, de la pédiculaire des bois et d'un papillon, le damier de la succise.

Véritable lien entre tous ces milieux naturels, les **cours d'eau et leurs affluents** abritent des espèces remarquables comme le cincle plongeur, le martin pêcheur ou le castor d'Europe qui a fait une réapparition ces dernières années en remontant depuis le Rhône, la Saône, Le Doubs et la Furieuse. Côté poissons, outre la truite fario et le chabot, quelques espèces peu communes comme la lamproie de Planer et le blageon sont présentes. On dénombre cinq cours d'eau principaux : la Brenne, l'Orain, la Grozonne, la Cuisance et la Furieuse. Ces rivières présentent toutes une caractéristique particulière : elles sont issues de circulations souterraines dans le Premier et le Second plateau, encore une caractéristique des régions karstiques. La rivière apparaît à la faveur d'une résurgence en pied de falaise dans les reculées ; elle est alors souvent de nature tufeuse, c'est-à-dire qu'elle redépose une partie des calcaires érodés sur le plateau sous forme de « tuf » (ce terme est impropre sur le plan géologique, il convient de parler de travertin). Les massifs tufeux sont parfois spectaculaires et forment de remarquables cascades qui abritent une flore très particulière de bryophytes incrustants. Les rivières tufeuses constituent ainsi des écosystèmes « construits » par des êtres vivants, un peu à la façon des récifs coralliens. Enfin les rivières jurassiennes ont pour la plupart un fonctionnement de type karstique, c'est-à-dire qu'il y a peu de stockage lorsque la pluie tombe : ainsi les débits évoluent très vite et le cours d'eau peut passer en 48 heures d'un débit de moins de 1 à plus de 20 m<sup>3</sup>/s.

Enfin, si le territoire de notre Communauté de communes est au Cœur du Jura, il est également **au cœur du Jurassique**. Les roches parfois spectaculaires qui constituent le substratum du territoire ont toutes ou presque été déposées au cours de cette période, nommée ainsi en 1829, d'après les calcaires trouvés dans le massif du Jura. Celui-ci constitue ainsi une sorte d'étalon géologique définissant cette période de notre histoire. Ce qui fait du massif du Jura l'authentique *Jurassic park* !

Outre les classiques carrières de pierre, plusieurs matériaux exploités ont fortement contribué à écrire l'histoire de ce territoire et des hommes qui le peuplent. En premier lieu, l'exploitation du sel à Salins-les-Bains, Grozon et Poligny, mais également celle du gypse, ou pierre à plâtre, dans des carrières souterraines à Grozon, Buvilly et Salins-les-Bains. Le site des grandes salines de Salins est aujourd'hui classé au patrimoine mondial de l'UNESCO. Même si c'est anecdotique, il convient de noter que de la houille fut aussi exploitée à Grozon, jusque vers 1860, afin de servir de combustible aux poêles de la saline de Grozon. En raison de la mauvaise qualité de la houille, l'exploitation fut rapidement arrêtée.

## Huit communes pour un Atlas de la Biodiversité Communale

### Les zonages écologiques

L'état de la connaissance est déjà conséquent et ancien dans ce secteur historiquement reconnu comme un haut-lieu de biodiversité. La richesse botanique des reculées des Planches-près-Arbois et de la Culée de Vaux, mais aussi des zones humides et des milieux agricoles de la plupart de ces huit communes est attestée par un grand nombre de données acquises dès le milieu du XIX<sup>e</sup> siècle (Babey C.-M.-Ph., 1845). Un certain nombre de ces espèces ont disparu du territoire, et parfois même de la région depuis lors (listes communales en annexe). Les données relatives à d'autres groupes, comme les invertébrés, par exemple, sont beaucoup plus récentes : les plus anciennes remontent à quelques dizaines d'années tout au plus.

Afin de préserver les secteurs où les enjeux environnementaux sont les plus forts, des démarches de protections réglementaires ou de gestion contractuelle ont été engagées. En complément, des dispositifs d'inventaires des espaces naturels remarquables sont mis en place. Certains sites d'intérêt patrimonial majeur, comme il en existe sur le territoire des huit communes de l'ABC, sont concernés par plusieurs périmètres qui se superposent.

**Deux grandes entités géographiques** se distinguent :

1/ Le **groupe de communes en bordure orientale de la Bresse jurassienne** (Abergement-le-Grand, Aumont, Grozon, Montholier) se situent en tête du bassin versant de la Grozonne, affluent de l'Orain. Au sein de ce périmètre, deux Arrêtés Préfectoraux de Protection de Biotope (APPB) et deux Zones Naturelles d'Intérêt Ecologique, Floristique et Faunistique (ZNIEFF) sont recensés :

- Arrêtés Préfectoraux de Protection de Biotope
  - APPB « **Bief Salé** »
  - APPB « **Prairie humide de la Chau** ». Cette parcelle est également un site du Conservatoire d'Espaces Naturels de Franche-Comté (CEN FC), faisant par conséquent l'objet d'un plan de gestion et d'une convention de gestion pour assurer la préservation des milieux et espèces à enjeux.
- Zones Naturelles d'Intérêt Ecologique, Floristique et Faunistique (ZNIEFF) de type 1
  - **Prairies humides de la Grozonne et de la Cuisance** (n° 430020521)
  - **Le Bief Salé** (n° 430020275)

2/ Le **groupe de communes situées au pied du Premier Plateau** (Arbois, Les Planches-près-Arbois, Mesnay, Poligny) comprend trois Arrêtés Préfectoraux de Protection de Biotope (APPB), un Arrêté Préfectoral de Protection des Habitats (APHN), une Réserve Naturelle Régionale (RNR) et une Réserve Biologique Intégrale (RBI), un site Natura 2000, trois Zones Naturelles d'Intérêt Ecologique, Floristique et Faunistique (ZNIEFF) de type 1 et une de type 2.

- Arrêtés Préfectoraux de Protection de Biotope (APPB)

## Communauté de Communes Arbois Poligny Salins Cœur du Jura

- APPB « **Falaise entre Les Planches et La Châtelaine** »
- APPB « **Falaise entre Mesnay et Les Planches dominant le ruisseau du Vernois** »
- **Arrêté Préfectoral de Protection des Habitats ((APPHN ) de la cascade des Tufts (n°39-2021-03-18-00008 du 18 mars 2021).** Cet arrêté interdit strictement l'accès au cours d'eau et aux bassins. En effet, la surfréquentation touristique et le surpiétinement qu'elle entraîne a pour conséquences une disparition de la végétation sur les berges et les tufts et une destruction des fragiles formations de tuf qui sont dans l'eau.
- **Réserve naturelle régionale (RNR) de la Grotte de la Baume**, à Poligny. Créée en 2017, elle protège sur 5,41 ha une forêt de pente en libre évolution ainsi que deux cavités naturelles.
- **Réserve biologique intégrale (RBI) du Cul des Forges** (Arbois, Les Planches-près-Arbois, La Chatelaine)
- Site Natura 2000 : **Reculée des Planches-près-Arbois** (FR4301321)
- Zones Naturelles d'Intérêt Ecologique, Floristique et Faunistique (ZNIEFF) de type 1 :
  - **Bief de Corne** (430020161)
  - **Reculée des Planches-près-Arbois** (4300002180)
  - **Prairies humides de la Grozonne et de la Cuisance** (430020521)
- Zones Naturelles d'Intérêt Ecologique, Floristique et Faunistique (ZNIEFF) de type 2 :
  - **Forêt des Moidons et d'Arbois** (430020536)

La diversité des types de périmètres répond à des objectifs de différents ordres.

## Les protections réglementaires

Les **APPB** (Arrêtés Préfectoraux de Protection de Biotope) sont pris en application du code de l'environnement. Ils visent à assurer une protection réglementaire de sites, afin de prévenir la disparition d'espèces protégées. Sur le territoire plusieurs types d'APPB sont concernés : ceux relatifs aux falaises, corniches et pelouses (biotopes d'oiseaux de milieux rocheux et de flore patrimoniale) et ceux relatifs aux ruisseaux de tête de bassin (habitat de l'écrevisse à pattes blanches et espèces associées). Enfin, la prairie humide de la Chau a été retenue pour les cortèges d'espèces liés aux milieux humides.

Les **APPHN** (Arrêtés Préfectoraux de Protection des Habitats) visent à assurer la préservation d'habitats naturels présentant un intérêt particulier à titre scientifique, du fait de leur rôle essentiel dans l'écosystème ou de la préservation du patrimoine naturel (protection de sites d'intérêt géologique, d'habitats naturels, d'espèces animales ou végétales et de leurs habitats). Ils permettent de prendre des mesures de nature à empêcher la destruction, l'altération ou leur dégradation de ces habitats naturels. Toutefois, l'APPHN tient compte des activités existantes sur les espaces concernés. Le cas échéant, il peut prévoir des mesures pour rendre ces activités compatibles avec les objectifs de protection du ou des habitats naturels à protéger.

## Communauté de Communes Arbois Poligny Salins Cœur du Jura

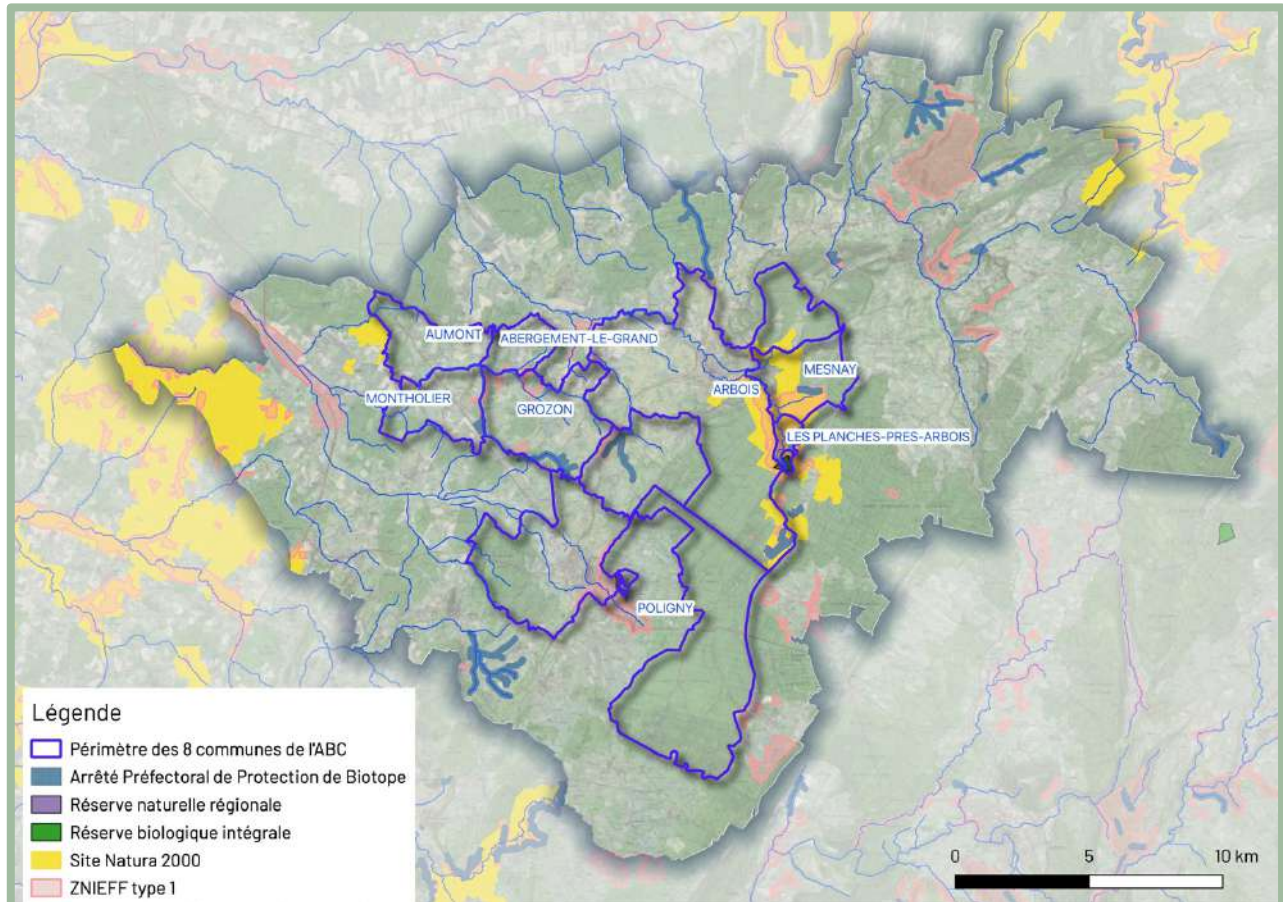

Carte des zonages écologiques sur la Communauté de communes Cœur du Jura et les huit communes de l'ABC. Sources ©IGN / DREAL BFC.

Les **RNR** (Réserves naturelles régionales) sont créées à l'initiative du conseil régional (cette initiative peut être prise en réponse à la demande des propriétaires). Les objectifs poursuivis sont la contribution à la protection des ZNIEFF, la préservation des habitats d'intérêt communautaire, la contribution à quelques plans et programmes d'actions nationaux (plan d'action des zones humides), ainsi que la contribution aux engagements internationaux comme les directives européennes.

Les **RBI** (Réserves biologiques intégrales) : dans les forêts relevant du régime forestier, gérées à ce titre par l'Office national des forêts, la délimitation de Réserves biologiques intégrales (RBI) a pour objectif de laisser libre cours à la dynamique spontanée des habitats, aux fins d'étude et de connaissance des processus impliqués, ainsi que de conservation ou développement de la biodiversité associée (insectes saproxyliques, etc.).

**Sites CEN FC** (Conservatoire d'Espaces Naturels de Franche-Comté) : l'acquisition de terrains ou la signature de conventions d'usages et de gestion pour certains sites a pour but de protéger les richesses biologiques et les milieux naturels les plus menacés, comme c'est le cas de la prairie de la Chau à Montholier. Ces sites font l'objet de plans de gestion.

## La gestion contractuelle

Le **Réseau Natura 2000** est le réseau des sites naturels les plus remarquables des 27 pays de l'Union Européenne. Ce réseau s'appuie sur la participation de tous les acteurs locaux (comités de pilotage et groupes de travail) pour assurer le maintien ou le rétablissement dans un état de conservation favorable des habitats naturels et des habitats d'espèces de la flore et de la faune sauvages d'intérêt communautaire, par le biais de contractualisation (démarche volontaire)

## Les outils d'inventaire

Les **ZNIEFF** (Zones Naturelles d'Intérêt Ecologique, Floristique et Faunistique) sont des outils d'inventaire, dont l'objet est d'identifier et décrire des secteurs présentant de fortes capacités biologiques et un bon état de conservation. Ces zones sont de deux types :

- ZNIEFF de type I : espaces homogènes écologiquement, définis par la présence d'espèces, d'associations d'espèces ou d'habitats rares, remarquables ou caractéristiques du patrimoine naturel régional. Ce sont les zones les plus remarquables du territoire ;
- ZNIEFF de type II : grand ensemble naturel riche ou peu modifié par l'Homme, ou offrant des potentialités biologiques importantes. Ces espaces intègrent des ensembles naturels fonctionnels et paysagers, possédant une cohésion élevée et plus riches que les milieux alentours.

L'**inventaire des milieux humides** constitue un outil d'alerte pour les projets d'aménagement et a pour but de faciliter la mise en œuvre de démarches stratégiques de gestion. Les données d'inventaires de milieux humides sont une indication sur le caractère humide au sens écologique, retenu dans l'article L211-1 du Code de l'environnement.

Ces milieux représentent près de 6 % de la surface des huit communes de l'ABC.

# BILANS COMMUNAUX

## Préambule

Chaque commune fait l'objet d'une fiche synthétique comprenant :

- Une carte de la commune localisant les grands types de milieux naturels ;
- Une carte de la commune avec la part de chaque unité paysagère ;
- La part indicative de chaque grand type de milieu naturel sous forme de graphique (la somme des pourcentages est parfois supérieure à 100 car certains types de milieux se rapportent à deux catégories (par exemple : une parcelle de boisement humide se retrouve à la fois dans les « milieux humides » et dans les « forêts ») ;
- Un bilan du nombre de données et du nombre d'espèces<sup>1</sup> par groupes, avant le démarrage des prospections complémentaires de l'ABC et début 2023 (seuil 2018). Les données acquises au cours de l'ABC sont donc valorisées, avec la mention du nombre d'espèces à enjeux découvertes.

Ces bilans se rapportent aux groupes ciblés lors des inventaires de terrain :

- Flore : bryophytes (mousses) et trachéophytes (fougères, conifères et plantes à fleurs) ;
- Insectes : rhopalocères (papillons de jour), odonates (libellules) et orthoptères (sauterelles et criquets) ;
- Mollusques ;
- Poissons ;
- Amphibiens ;
- Reptiles ;
- Oiseaux : toutes les espèces observées (leur probabilité de reproduction sur le territoire est précisée dans les listes en annexe) ;
- Mammifères non volants (y compris les espèces de micromammifères issues de pelotes de réjection) ;
- Chauve-souris.

---

<sup>1</sup> Ou complexes d'espèces le cas échéant (cas des chauves-souris en particulier)



## Abergement-le-Grand

Abergement-le-Grand est une petite commune de la Bordure Jurassienne (Vignoble-Revermont), peuplée de 61 habitants. Elle s'étend sur 4,22 km<sup>2</sup> pour une altitude comprise entre 240 et 270 m. Le paysage y est mixte, associant cultures, prairies et forêts dans un contexte globalement humide. La Grozonne s'écoule en limite sud de la commune.

Réseau hydrographique : 6 km

Nombre de mares : 6

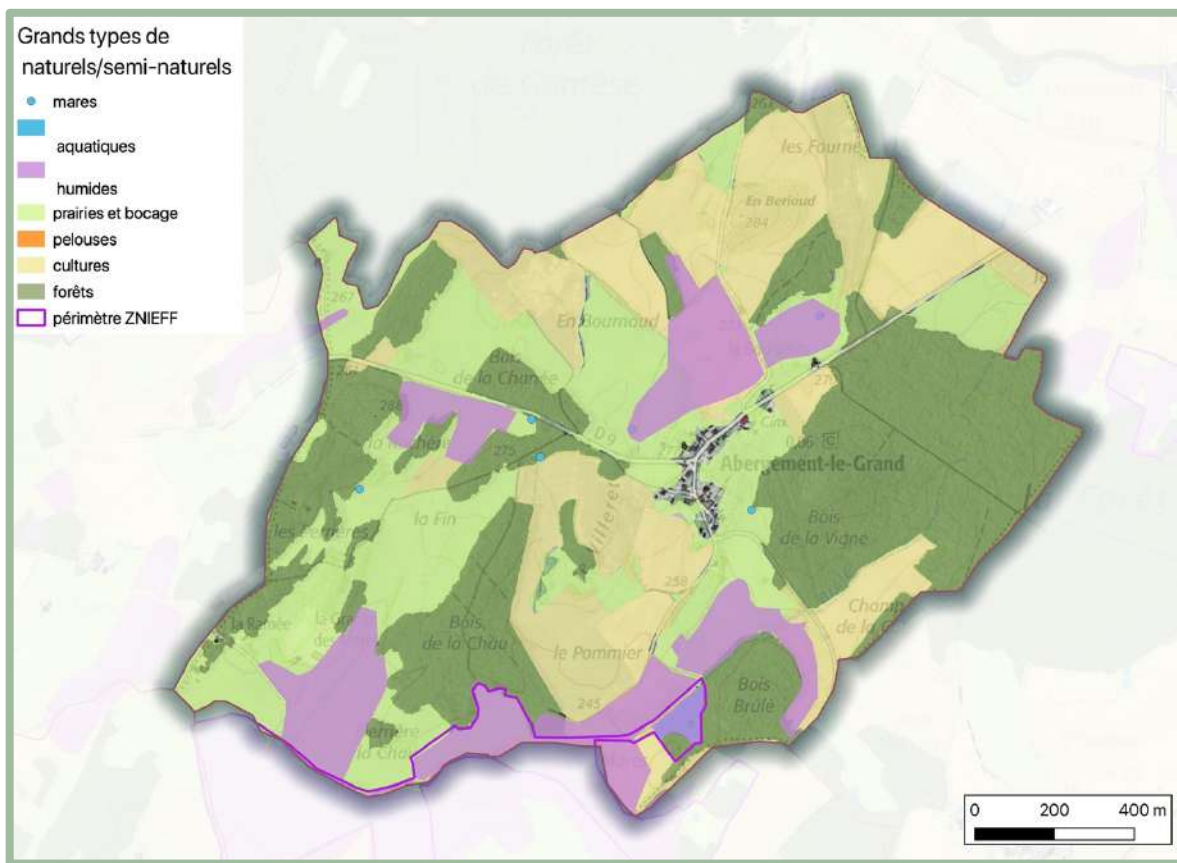

Carte des milieux naturels de la commune d'Abergement-le-Grand. Sources ©IGN.

Communauté de Communes Arbois Poligny Salins Cœur du Jura

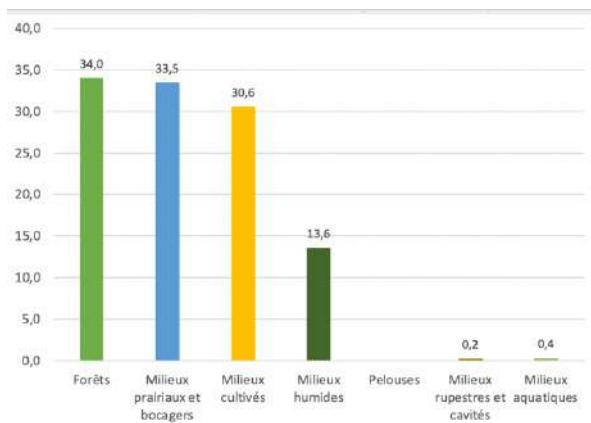

Répartition indicative des grands types de milieux naturels (%)

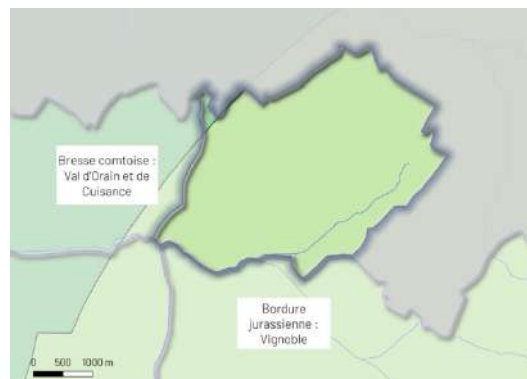

Répartition des sous-unités paysagères

**BILAN DE L'AMÉLIORATION DE LA CONNAISSANCE SUR LA COMMUNE D'ABERGEMENT-LE-GRAND**

	Avant ABC (2018)		Après ABC (2023)		Espèces à enjeu découvertes lors ABC
	Nb d'espèces	Nb de données	Nb d'espèces	Nb de données	Nb
Plantes	98	128	138	237	1
Insectes	16	21	56	135	3
Mollusques	0	0	1	1	/
Poissons	9		9		/
Amphibiens	2	5	9	20	2
Reptiles	1	1	2	3	/
Oiseaux	39	69	68	221	13
Mammifères non volants	11	17	14	20	/
Chauves-souris	1	1	3		1

## Arbois

Arbois est une ville du département du Jura de 3 463 habitants et s'étend sur une superficie de 45 km<sup>2</sup>. Traversée par la Cuisance, elle se situe à cheval sur les régions naturelles de la Bresse comtoise, de la bordure jurassienne (vignoble et reculée) et du premier plateau ; l'altitude y varie de 240 à 570 m environ. Le paysage est marqué par les pentes boisées de la reculée et les vignobles : à la croisée de la plaine et de la montagne.

Réseau hydrographique : 36,1 km

Nombre de mares : 7

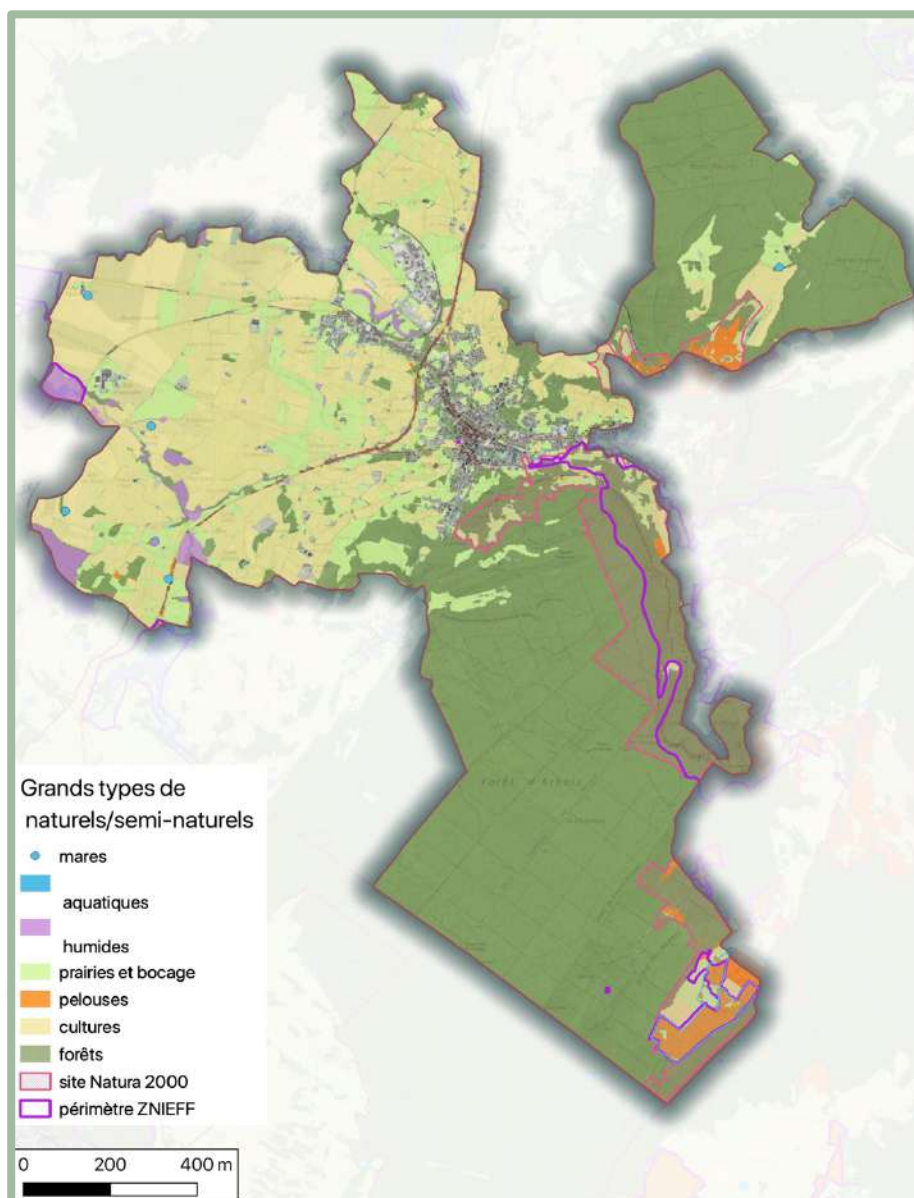

Carte des milieux naturels de la commune d'Arbois. Sources ©IGN.

Communauté de Communes Arbois Poligny Salins Cœur du Jura

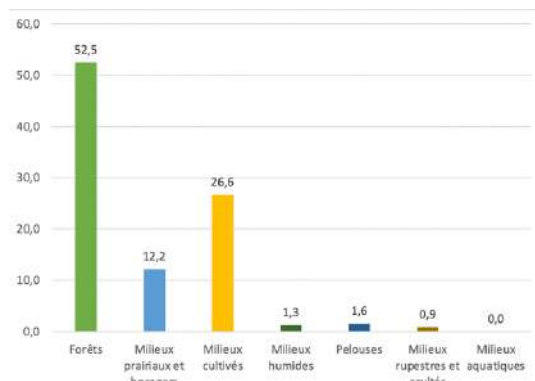

Répartition indicative des grands types de milieux naturels (%)

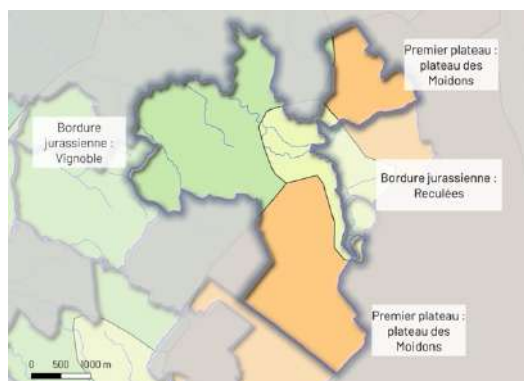

Répartition des sous-unités paysagères

BILAN DE L'AMÉLIORATION DE LA CONNAISSANCE SUR LA COMMUNE D'ARBOIS

	Avant ABC (2018)		Après ABC (2023)		Espèces à enjeu découvertes lors ABC
	Nb d'espèces	Nb de données	Nb d'espèces	Nb de données	Nb
Plantes	817	3222	874	3768	/
Insectes	125	635	150	1605	4
Mollusques	23	27	31	37	/
Poissons	9		9		/
Amphibiens	7	29	8	34	1
Reptiles	9	57	10	72	1
Oiseaux	122	1760	134	3145	7
Mammifères non volants	17	116	25	159	2
Chauves-souris	13		13		/

## Aumont

Aumont est un petit village de la région naturelle de la Bresse comtoise et plus précisément de la petite région du val d'Orain et de Cuisance. La commune s'étend sur 8 km<sup>2</sup> et compte 475 habitants. Aumont a connu une nette hausse de sa population par rapport à 1999. L'altitude moyenne est de l'ordre de 245 m. La rivière la Grozonne est le principal cours d'eau qui traverse la commune. Les prairies, souvent humides, et la forêt dominent le paysage.

Réseau hydrographique : 11,7 km

Nombre de mares : 19

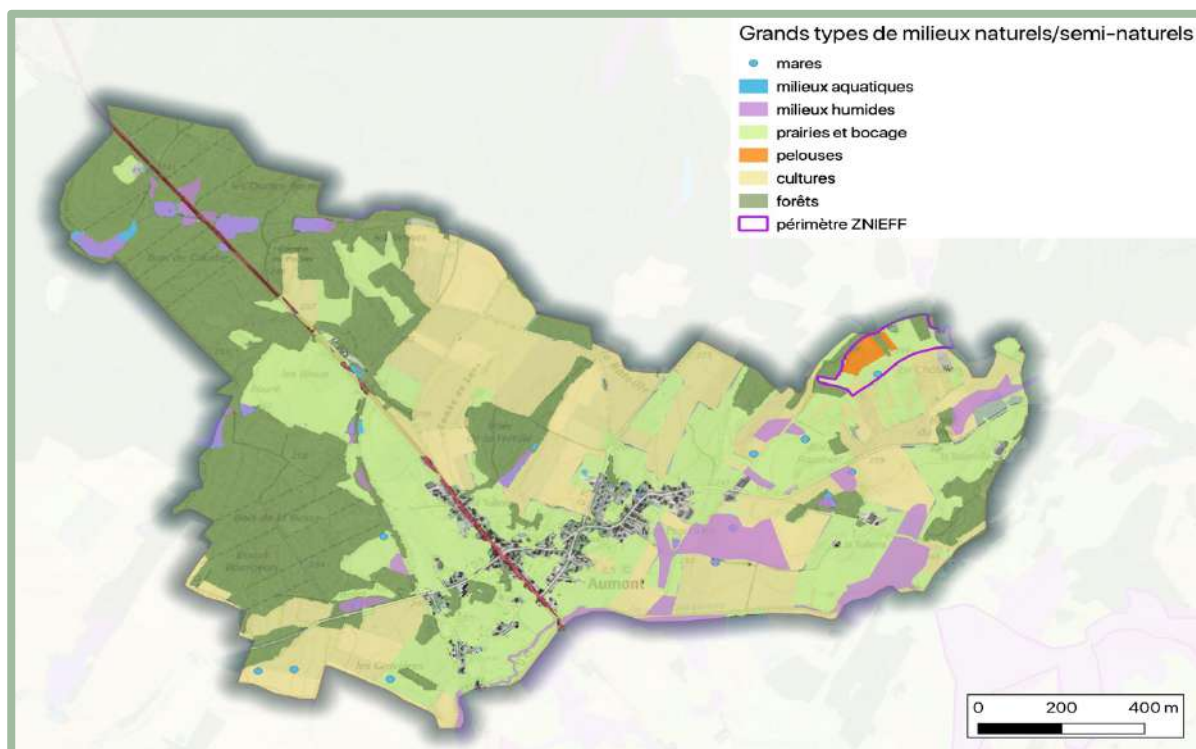

Carte des milieux naturels de la commune d'Aumont. Sources ©IGN.

Communauté de Communes Arbois Poligny Salins Cœur du Jura

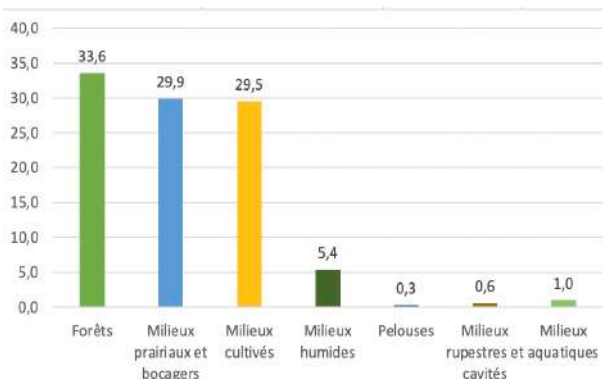

Répartition indicative des grands types de milieux naturels (%)



Répartition des sous-unités paysagères

BILAN DE L'AMÉLIORATION DE LA CONNAISSANCE SUR LA COMMUNE D'AUMONT

	Avant ABC (2018)		Après ABC (2023)		Espèces à enjeux découvertes lors ABC
	Nb d'espèces	Nb de données	Nb d'espèces	Nb de données	Nb
Plantes	206	264	246	377	/
Insectes	6	8	77	247	2
Mollusques	0	0	7	9	/
Poissons	9		9		/
Amphibiens	2	7	8	29	3
Reptiles	1	1	2	2	1
Oiseaux	66	196	84	437	8
Mammifères non volants	21	35	23	47	/
Chauves-souris	1	1	2		/

## Grozon

Grozon est une commune de 396 habitants, d'une surface de 14,3 km<sup>2</sup> dont l'altitude varie de 240 à 360 m d'ouest en est. Le territoire communal est entièrement situé dans la Bordure Jurassienne (Vignoble-Revermont). Grozon a un riche passé historique et industriel en raison de l'exploitation du sel, attestée dès l'époque romaine, ainsi que l'extraction de gypse (pierre à plâtre) dont il subsiste des carrières souterraines. Ces deux activités ont cessé désormais. Le paysage est essentiellement dominé par les prairies et les cultures, avec de belles zones humides comme le marais de Grozon.

Réseau hydrographique : 20,6 km

Nombre de mares : 17

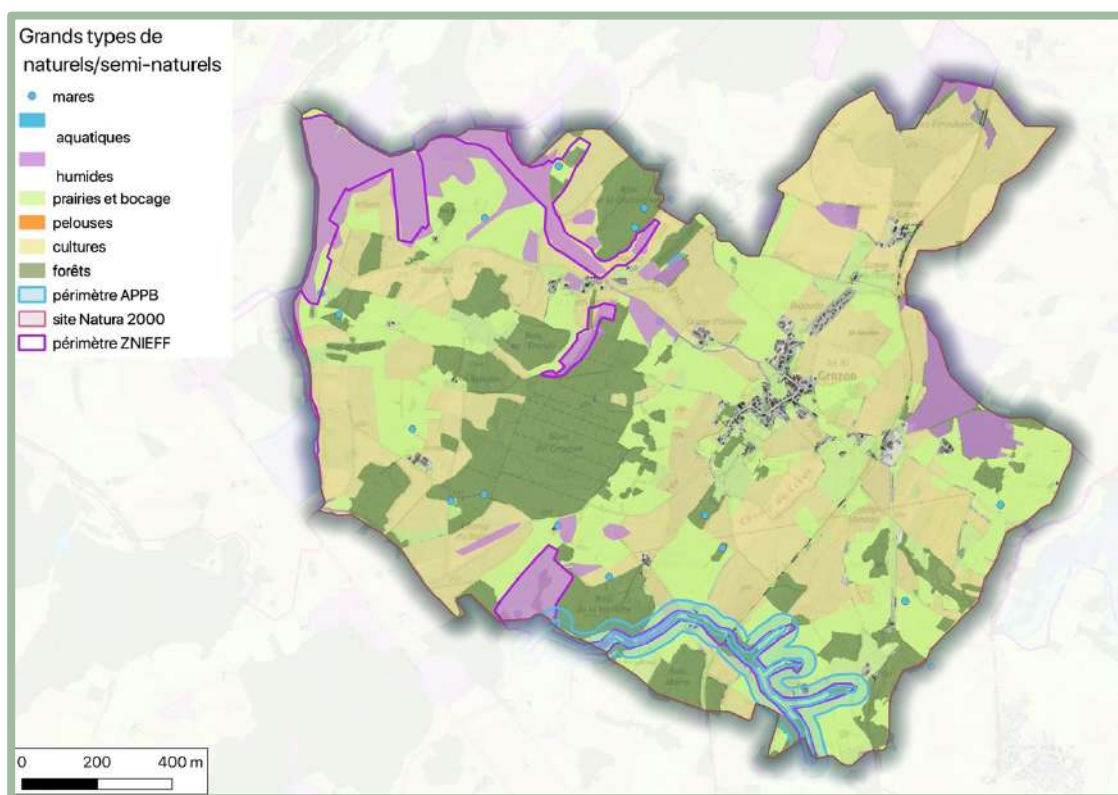

Carte des milieux naturels de la commune de Grozon. Sources ©IGN.

Communauté de Communes Arbois Poligny Salins Cœur du Jura

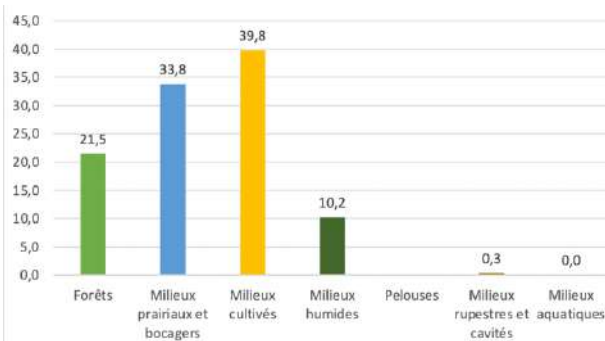

Répartition indicative des grands types de milieux naturels (%)



Répartition des sous-unités paysagères

BILAN DE L'AMÉLIORATION DE LA CONNAISSANCE SUR LA COMMUNE DE GROZON

	Avant ABC (2018)		Après ABC (2023)		Espèces à enjeux découvertes lors ABC
	Nb d'espèces	Nb de données	Nb d'espèces	Nb de données	Nb
Plantes	196	283	248	444	/
Insectes	15	18	69	187	3
Mollusques	0	0	4	5	1
Poissons	5		5		/
Amphibiens	11	29	11	31	/
Reptiles	1	1	3	10	1
Oiseaux	70	232	91	527	8
Mammifères non volants	9	10	12	16	/
Chauves-souris	3		5		/



## Les Planches-près-Arbois

La commune des Planches-près-Arbois est l'une des petites communes du territoire intercommunal avec une superficie de 1,39 km<sup>2</sup>, entièrement localisée au sein de la Reculée éponyme. L'altitude minimale y est de 320 mètres, tandis que la maximale se situe à environ 560 m au bord des corniches du belvédère. Selon les dernières données de l'INSEE, la population municipale des Planches-près-Arbois est de 100 habitants. Le paysage est essentiellement dominé par les forêts de pentes, les falaises et la rivière Cuisance qui y prend sa source. Le karst s'y exprime de façon spectaculaire avec des grottes et des cascades tufeuses remarquables.

Réseau hydrographique : 4 km

Nombre de mares : 0

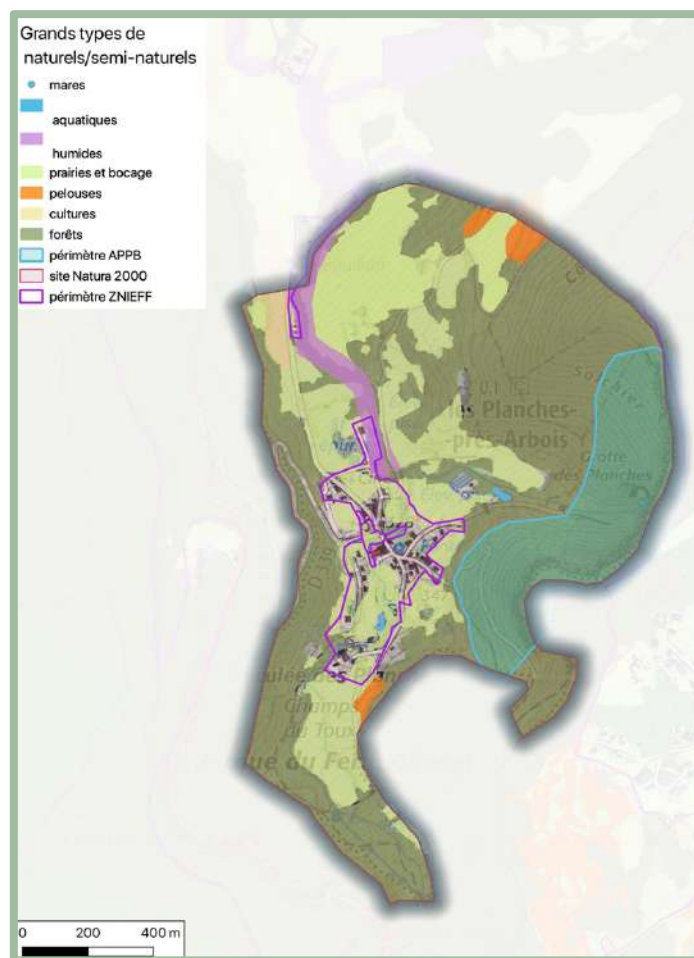

Carte des milieux naturels de la commune des Planches-près-Arbois. Sources ©IGN

Communauté de Communes Arbois Poligny Salins Cœur du Jura

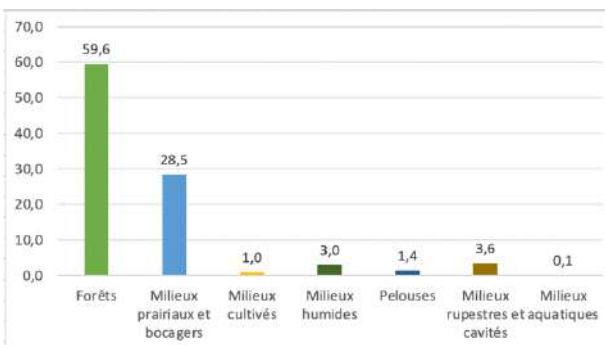

Répartition indicative des grands types de milieux naturels (%)

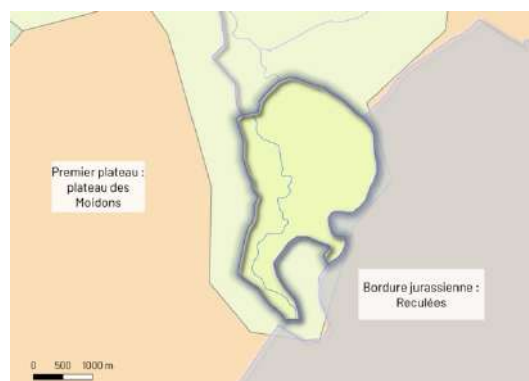

Répartition des sous-unités paysagères

**BILAN DE L'AMÉLIORATION DE LA CONNAISSANCE SUR LA COMMUNE DES PLANCHES-PRÈS-ARBOIS**

	Avant ABC (2018)		Après ABC (2023)		Espèces à enjeux découvertes lors ABC
	Nb d'espèces	Nb de données	Nb d'espèces	Nb de données	Nb
Plantes	390	1516	403	1603	/
Insectes	78	155	101	319	4
Mollusques	46	80	61	124	/
Poissons	2		2		/
Amphibiens	1	1	2	3	/
Reptiles	4	9	4	15	/
Oiseaux	93	873	98	1261	2
Mammifères non volants	13	34	15	52	1
Chauves-souris	5		5		/

## Mesnay

La commune de Mesnay se trouve à cheval entre les régions naturelles de la bordure jurassienne (vignoble et reculée) et du premier plateau. C'est sur son territoire que s'ouvre en partie la reculée des Planches. Sa superficie est de 8,32 km<sup>2</sup> et l'altitude varie de 300 mètres à 600 mètres ; la population municipale de Mesnay est de 577 habitants. Le paysage de la commune est dominé par le vignoble, les falaises et la forêt. La rivière Cuisance traverse une partie de son territoire

Réseau hydrographique : 6,2 km

Nombre de mares : 1

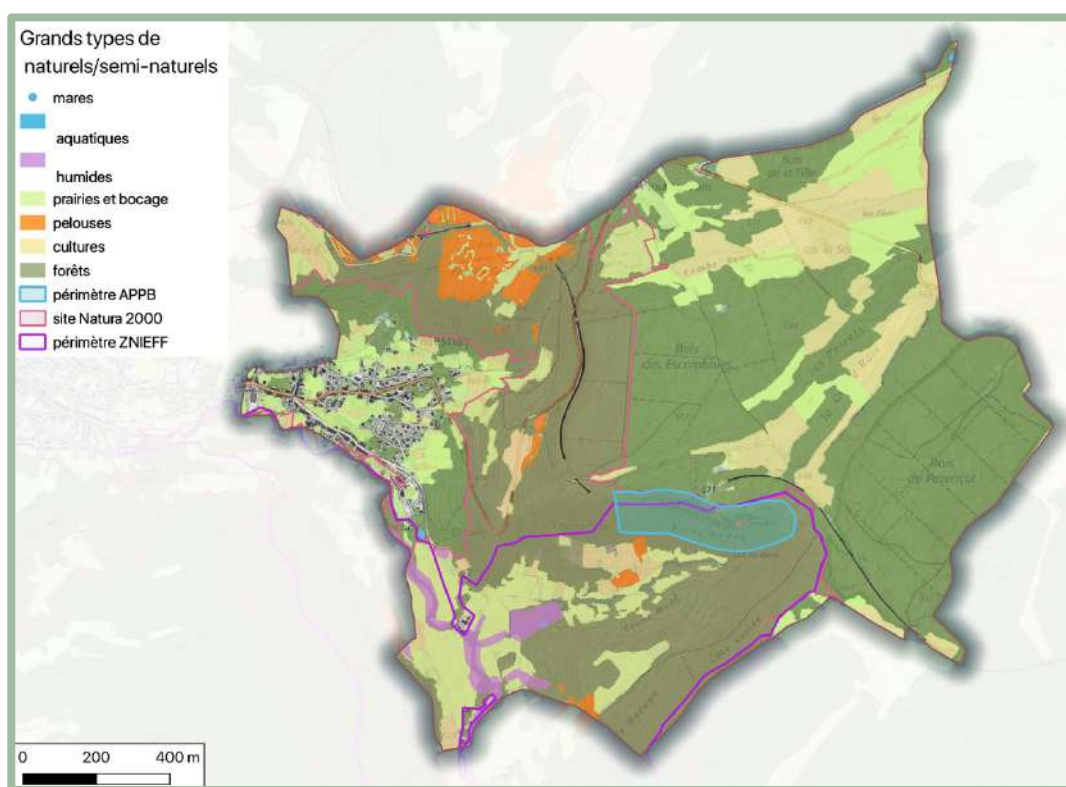

Carte des milieux naturels de la commune de Mesnay. Sources ©IGN

Communauté de Communes Arbois Poligny Salins Cœur du Jura

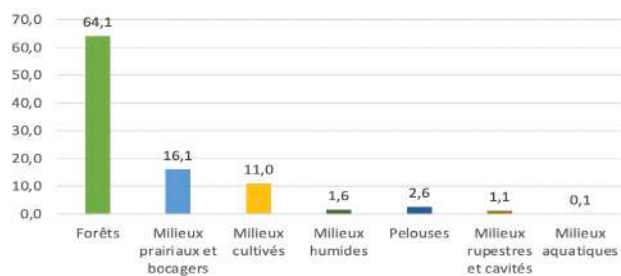

Répartition indicative des grands types de milieux naturels (%)

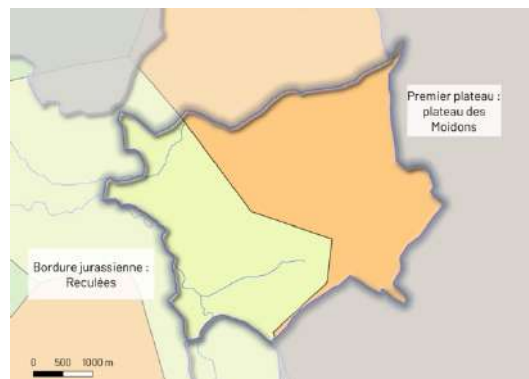

Répartition des sous-unités paysagères

BILAN DE L'AMÉLIORATION DE LA CONNAISSANCE SUR LA COMMUNE DE MESNAY

	Avant ABC (2018)		Après ABC (2023)		Espèces à enjeux découvertes lors ABC
	Nb d'espèces	Nb de données	Nb d'espèces	Nb de données	Nb
Plantes	555	2127	585	2255	2
Insectes	98	290	126	593	7
Mollusques	2	2	16	24	/
Poissons	4		4		/
Amphibiens	3	24	5	29	/
Reptiles	2	4	5	23	1
Oiseaux	74	344	83	516	5
Mammifères non volants	21	42	23	59	/
Chauves-souris	1		7		

## Montholier

Montholier est un petit village à cheval sur les régions naturelles de la Bresse comtoise (petite région du val d'Orain et de Cuisance) et de la Bordure Jurassienne (Vignoble-Revermont). La commune s'étend sur 8 km<sup>2</sup> et compte 367 habitants. L'altitude minimale est de 228 mètres et l'altitude maximale est de 310 mètres. Les paysages sont majoritairement constitués de cultures et de prairies, dont de très belles prairies humides. La rivière Grozonne traverse le territoire communal à l'ouest.

Réseau hydrographique : 13,3 km

Nombre de mares : 4

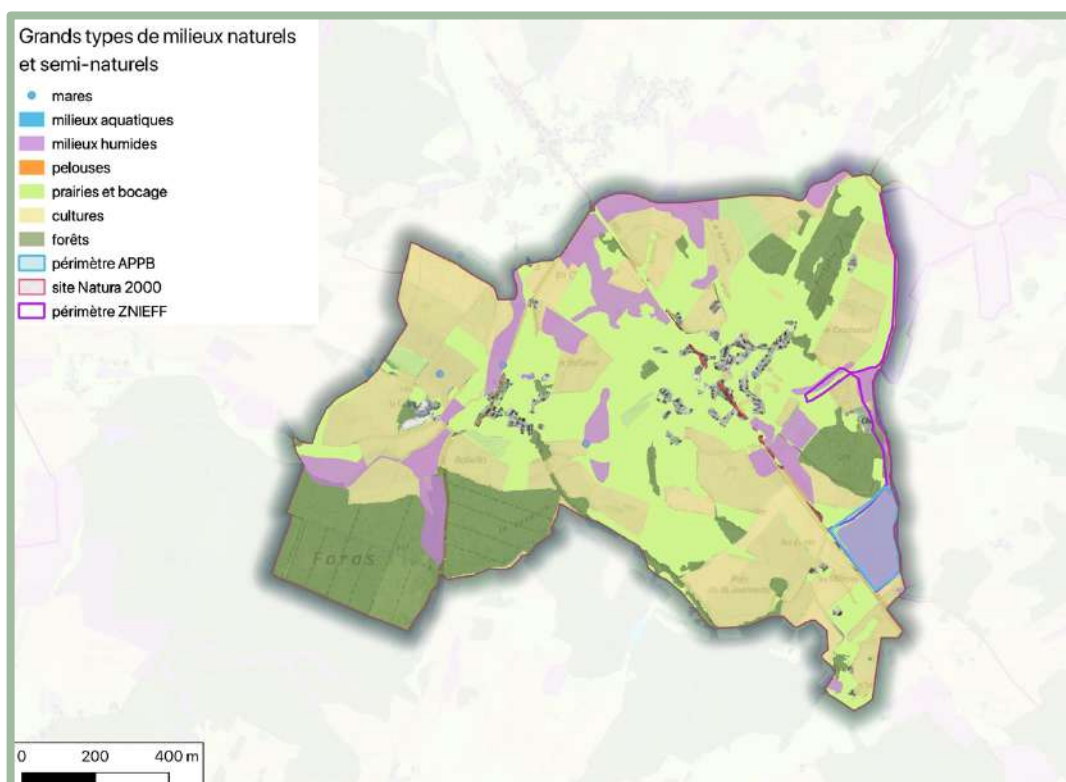

Carte des milieux naturels de la commune de Montholier. Sources ©IGN.

Communauté de Communes Arbois Poligny Salins Cœur du Jura

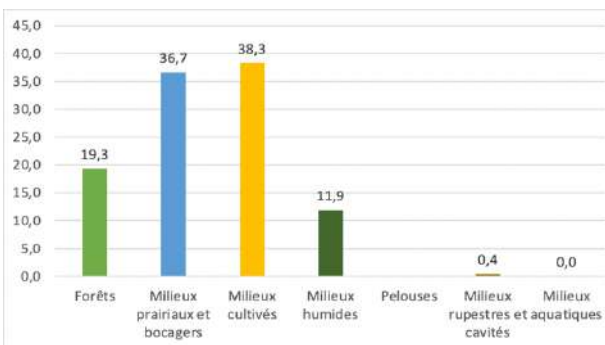

Répartition indicative des grands types de milieux naturels (%)

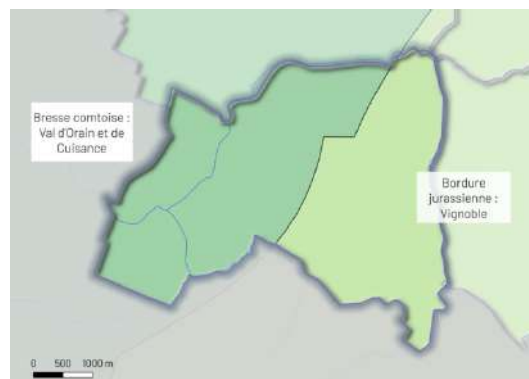

Répartition des sous-unités paysagères

BILAN DE L'AMÉLIORATION DE LA CONNAISSANCE SUR LA COMMUNE DE MONTHOLIER

	Avant ABC (2018)		Après ABC (2023)		Espèces à enjeux découvertes lors ABC
	Nb d'espèces	Nb de données	Nb d'espèces	Nb de données	Nb
Plantes	202	794	210	828	/
Insectes	44	144	81	337	/
Mollusques	0	0	5	6	
Poissons	6		15		/
Amphibiens	2	4	3	6	1
Reptiles	0	0	1	2	/
Oiseaux	69	260	74	417	4
Mammifères non volants	9	16	17	19	/
Chauves-souris	1		3		

## Poligny

La commune de Poligny est un bourg centre peuplé de 4000 habitants, à la croisée de la plaine et de la montagne. Située au pied du premier plateau du Jura, sous les falaises de la croix du Dan et du trou de la Lune, la commune fait partie des régions naturelles de la bordure jurassienne (vignoble et reculée) et du premier plateau. Comme Arbois et Salins-Les-Bains, ses voisines, Le paysage y est marqué par les pentes boisées qui mènent au premier plateau, ses falaises, sa reculée, ses cavités souterraines, ses vignobles et sa très grande forêt. L'altitude de Poligny varie de 250 à 650 m pour une surface de plus de 50 km<sup>2</sup> où la forêt domine largement.

Réseau hydrographique : 39 km

Nombre de mares : 26

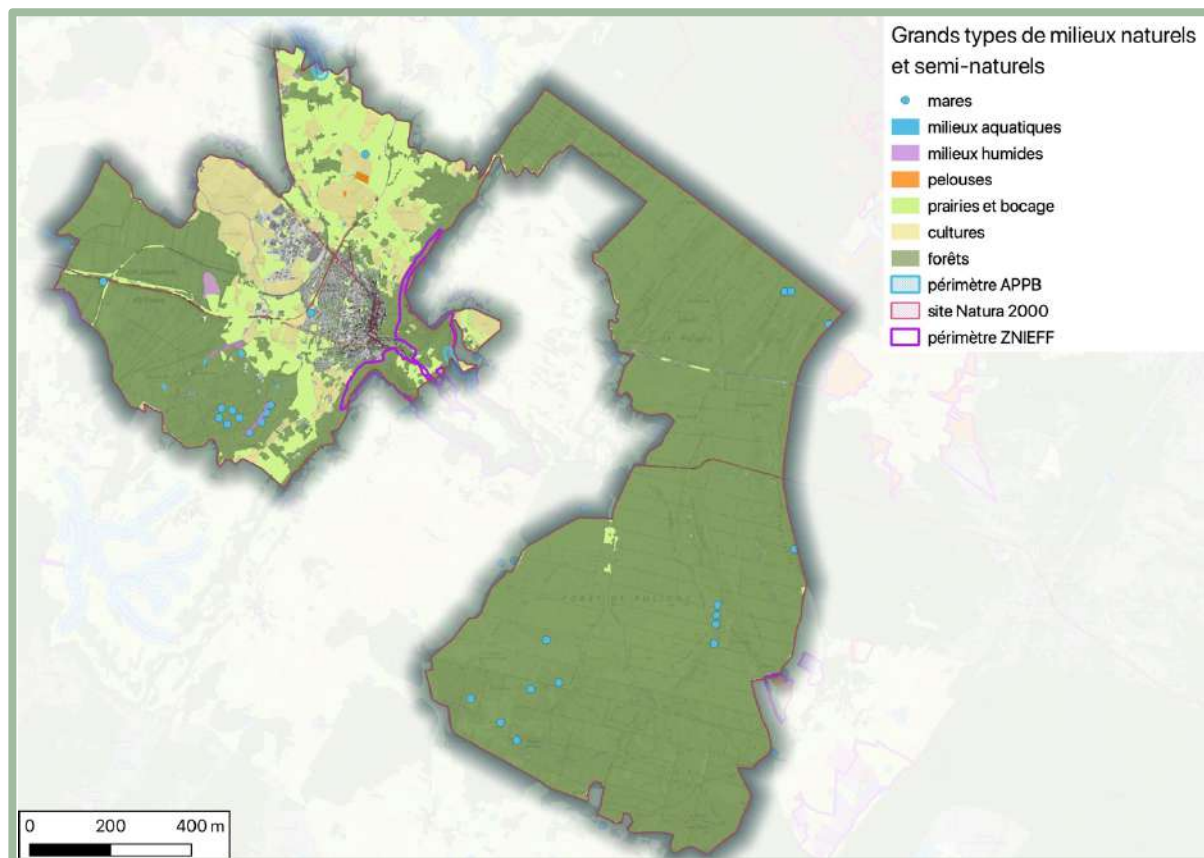

Carte des milieux naturels de la commune de Poligny. Sources ©IGN.

Communauté de Communes Arbois Poligny Salins Cœur du Jura

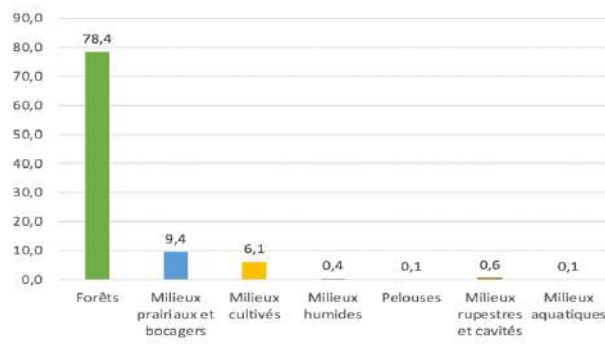

Répartition indicative des grands types de milieux naturels (%)

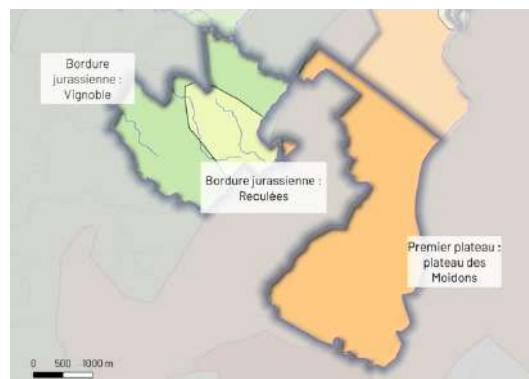

Répartition des sous-unités paysagères

BILAN DE L'AMÉLIORATION DE LA CONNAISSANCE SUR LA COMMUNE DE POLIGNY

	Avant ABC (2018)		Après ABC (2023)		Espèces à enjeux découvertes lors ABC
	Nb d'espèces	Nb de données	Nb d'espèces	Nb de données	Nb
Plantes	638	3161	738	4766	3
Insectes	129	2475	140	2653	1
Mollusques	16	16	35	41	/
Poissons	6		8		
Amphibiens	7	18	8	21	/
Reptiles	3	6	4	25	1
Oiseaux	122	2430	128	4438	4
Mammifères non volants	19	87	20	135	/
Chauves-souris	32		32		





Les Planches-près-Arbois – Cascade des Tufs – P. Collin

---

## ENJEUX PAR GRANDS TYPES DE MILIEUX

### Milieux aquatiques

Les milieux aquatiques sont principalement représentés par des habitats d'eaux courantes et stagnantes de taille modeste. Cette configuration de « tête de bassin » s'explique par la nature géologique du territoire. Le premier plateau, composé de séries calcaires du Jurassique, est fortement fissuré et donc perméable à l'eau. Le linéaire d'eaux courantes y est quasiment nul. C'est au pied de ce plateau que se concentrent des résurgences, au sein des reculées de Poligny et des Planches-près-Arbois. Le socle géologique argileux plus ancien explique la concentration des écoulements et donc la formation du réseau hydrographique de l'Orain et de la Cuisance. Ces cours d'eau sont alimentés par de nombreux chevelus, de façon permanente ou temporaire, pour un linéaire cumulé de 137 kilomètres sur les huit communes de l'ABC (soit 19 % du réseau hydrographique de la communauté de communes). Une densité importante de mares d'origine humaine est recensée dans la partie ouest.

### Les eaux courantes

#### LA DIVERSITÉ PAYSAGÈRE ET LA RICHESSE FLORISTIQUE ET FAUNISTIQUE

L'état des cours d'eau sur le territoire de la communauté de communes Arbois Poligny Salins Cœur du Jura est très dépendant de leur localisation sur le territoire.

## Communauté de Communes Arbois Poligny Salins Cœur du Jura

Les ruisseaux issus de résurgences au fond des reculées, ainsi que les parties amont des affluents de l'Orain et de la Cuisance présentent des eaux fraîches malgré une forte vulnérabilité aux épisodes de faible hydrologie.

Les peuplements piscicoles attendus sur ces secteurs, et généralement observés, sont composés par la truite fario *Salmo trutta fario* (classée vulnérable sur la liste rouge des espèces de poissons menacées en Franche-Comté), souvent accompagnée du chabot *Cottus gobio*, de la loche franche *Barbatula barbatula*, du vairon *Phoxinus phoxinus* et sur la Cuisance de la lamproie de Planer *Lampetra planeri* (classée vulnérable dans la région). Toutefois, les populations de truite fario ont subi des chutes d'effectifs sévères ces dernières années.

Des populations d'écrevisses à pattes blanches *Austropotamobius pallipes* espèce classée en danger sur la liste rouge mondiale, vulnérable à l'échelle nationale et étaient connues dans le Bief Salé, ce qui a justifié l'Arrêté Préfectoral de Protection de Biotope dont il fait l'objet. Toutefois, l'espèce n'y a pas été revue depuis plus de 10 ans, l'état écologique du cours d'eau s'est dégradé, et il subit des étiages très sévères en période estivale.

De fait, ce peuplement, historiquement dominant sur le territoire, tend à régresser spatialement et quantitativement au profit d'espèces à répartition théorique plus basale, comme des cyprinidés des eaux courantes tels que le blageon *Leuciscus souffia* (VU), le goujon *Gobio gobio*, la vandoise *Leuciscus leuciscus* ou d'espèces de milieux plus stagnants : brochet *Esox lucius* (VU), bouvière *Rhodeus amarus*, gardon *Rutilus rutilus*. Ce cortège d'espèces ne parvient néanmoins que rarement à exprimer son plein potentiel sur le territoire, au profit d'espèces ubiquistes telles que le chevesne *Leuciscus cephalus*, le rotengle *Scardinius erythrophthalmus*, voire des espèces non autochtones issues des étangs comme le poisson chat *Ameiurus melas*, la perche soleil *Lepomis gibbosus*, le pseudorasbora *Pseudorasbora parva* ou l'écrevisse américaine *Pacifastacus leniuculus*.

Le cortège végétal des eaux courantes rapides des rivières et ruisseaux se compose d'espèces enracinées aux feuilles submergées, adaptées aux forts courants, qui se développent en conditions ensoleillées. Il est généralement assez pauvre en espèces. Dans les eaux plus calmes, on trouve des herbiers de plantes aquatiques enracinées à feuilles submergées ou flottantes.

Parmi les insectes, le groupe des libellules est bien représenté. Certaines espèces sont strictement inféodées aux cours d'eau, telles que les caloptéryx vierge (*Calopteryx virgo*) et éclatant (*Calopteryx splendens*) et le gomphe très commun (*Gomphus vulgatissimus*), alors que d'autres, plus ubiquistes, s'accommodent aussi bien des eaux stagnantes. En contexte agricole, l'agrion de Mercure (*Cænagrion mercuriale*) est typiquement lié à des eaux courantes de faible importance.

Plusieurs espèces d'oiseaux sont inféodées à ces milieux dont certaines en apprécient le caractère rapide et pierreux comme le cincle plongeur (*Cinclus cinclus*) et la bergeronnette des ruisseaux (*Motacilla cinerea*). Pour d'autres espèces, c'est la nature de la berge qui sera déterminante. Ainsi, le martin pêcheur (*Alcedo atthis*) et le guêpier d'Europe (*Merops apiaster*),

deux espèces quasi-menacées sur la liste rouge des oiseaux de Franche-Comté, recherchent des talus assez hauts et friables dans lesquels ils pourront creuser leurs nids. Ces talus sont souvent présents dans les rivières qui présentent encore un faciès naturel riche de nombreux méandres et bras morts.

### ZOOM SUR QUELQUES ESPÈCES

#### L'ÉCREVISSE À PATTES BLANCHES (*Austropotamobius pallipes*)

L'écrevisse à pattes blanches, considérée en danger à l'échelle de la Franche-Comté, était historiquement répartie sur la très grande majorité des linéaires de cours d'eau de la région. C'est une espèce grégaire et exigeante. On la retrouve dans les eaux fraîches, bien oxygénées et de bonne qualité, au sein d'habitats racinaires et de sous-berges. Sa répartition est aujourd'hui confinée à quelques cours d'eau préservés de tête de bassin, notamment en secteur forestier. Elle fait localement l'objet d'un arrêté préfectoral de protection de biotope (APPB), visant à enrayer son déclin régulier.

Crédit photo Wikimedia (Licence Creative Commons)



#### L'AGRION DE MERCURE (*Cænagrion mercuriale*)

Cette demoiselle protégée en France est caractéristique des milieux courants peu profonds, bien ensoleillés, aux eaux claires et bien oxygénées, pourvus d'une végétation aquatique et rivulaire bien fournie. Typiquement, ses milieux de prédilection sont les ruisselets et suintements de plaine, ou alors des milieux de substitution comme les drains et fossés agricoles. Les contextes favorables se situent dans des zones de bocage, prairies et pâtures, bien représentées en Bresse et jusqu'en contrebas de la Bordure Jurassienne. Ainsi, l'espèce a été recensée récemment dans plusieurs ruisselets dans les prairies humides de six des communes de l'ABC, en plaine.

Crédit photo M. Poussin



### LA MULETTE EPAISSE (*Unio crassus*)

Parfois dénommé « moule de ruisseau », ce mollusque bivalve filtreur était autrefois considéré comme la Naïade la plus abondante d'Europe. Elle est aujourd'hui fortement menacée et protégée au niveau national et européen, ses populations ayant régressé de 50 %. D'une longévité estimée entre 8 et 50 ans, cette moule d'eau douce a un cycle de vie complexe qui la rend particulièrement fragile. En effet, elle dépend de la présence de poissons migrateurs qu'elle parasite durant sa phase larvaire en s'enkystant sur leurs branchies. Ainsi, la dégradation des cours d'eau (pollutions, aménagements de seuils, drainage...) a des impacts non négligeables sur l'état des populations de ce bivalve, mais également de ses poissons hôtes. Enfin, elle est victime d'une forte pression de prédation exercée par des espèces introduites comme le rat musqué. Sur le territoire de l'ABC, elle n'est présente que dans la partie amont de la Grozonne à la limite entre Montholier et Aumont.

Crédit photo J. Ryelandt



### LA TRUITE FARIO (*Salmo trutta*)

Une eau fraîche (< 20 °C) bien oxygénée et une diversité d'habitats aquatiques lui sont indispensables. Les radiers constituent des zones de frai, de nurserie et d'alimentation alors que les zones lentes et profondes sont les abris des adultes. L'espèce est menacée au niveau de son abondance et de sa répartition. En effet, les étés de plus en plus chauds et secs ainsi que la dégradation des cours d'eau entraînent une hausse de leur température et de la concentration des polluants.

Crédit photo P. Collin



### LE GUËPIER D'EUROPE (*Merops apiaster*)

Le guêpier d'Europe est un migrateur qui niche principalement en Europe méridionale et au Maghreb (BirdLife International 2004). En France, sa répartition concerne surtout les deux tiers sud du pays. En Franche-Comté, la grande majorité des sites occupés se trouvent dans le centre-ouest franc-comtois (basses vallées du Doubs, de la Loue, de la Cuisance et de l'Ognon). Le guêpier est volontiers grégaire, aussi bien en reproduction où il niche en colonie qu'en migration. Les sites de reproduction sont principalement les berges des rivières naturellement érodées par les crues, lorsque les matériaux en sont assez fins pour être creusés, et les talus verticaux dans les carrières d'alluvions. Le guêpier creuse en effet un terrier pour installer son nid dans ces milieux relativement rares et fragiles.

Au-delà du phénomène naturel que sont les crues, l'espèce est menacée par l'artificialisation des berges, la rectification des cours d'eau qui modifie la dynamique fluviale et les dérangements liés aux activités humaines de loisirs (photographie, pêche, baignade, etc.). La réussite de la reproduction dépend aussi de l'abondance en gros insectes, dont les pesticides agricoles réduisent considérablement la densité. Des actions locales de conservation sont engagées avec des sociétés d'extraction de granulats pour maintenir des falaises de nidification.

Crédit photo © Imran Shah



### LES MENACES

- **Altération de la dynamique naturelle des cours d'eau**
- **Dégradation de la fonctionnalité hydrologique des milieux humides**
- **Dégradation de la qualité de l'eau**

L'évolution défavorable de l'ichtyofaune sur le territoire, tant en termes de composition du peuplement que de densité, traduit l'évolution des pratiques sur les bassins versants en lien avec le contexte hydroclimatique récent.

En contexte karstique, les apports du plateau, notamment en matière organique, aboutissent à des phénomènes d'eutrophisation qui se manifestent dès les sources. Il en résulte une qualité d'eau incompatible avec le maintien d'une population de truite fario référentielle. La composition du tuf (concrétion calcaire) est elle-même modifiée par l'excès de matière organique. Celui-ci n'est plus biogène et colmate les fonds des rivières.

Les communes de Poligny et Arbois marquent une césure nette dans la répartition des espèces, avec à l'amont la dominance de la truite fario et des espèces associées, tandis qu'elle ne sera plus qu'anecdotique à l'aval. La qualité de l'eau à l'aval de ces agglomérations, ainsi que les nombreux travaux de drainage, curage, et rectification des cours d'eau dans les plaines agricoles situées à leur aval n'offrent pas les conditions satisfaisantes au développement d'espèces exigeantes telles que le brochet ou la vandoise. Le peuplement est alors plutôt constitué d'espèces peu exigeantes.

### LES ENJEUX

- **Maintien et restauration de la qualité des habitats ;**
- **Amélioration de la qualité de l'eau.**

### LES OBJECTIFS DE PRÉSERVATION

- **Maintien et restauration des peuplements psychrosténothermes** (organismes des eaux fraîches ne tolérant pas de fortes variations de température).

## Les plans d'eau et mares

Sur le territoire des huit communes de l'ABC, la majorité des surfaces en eau se trouvent dans la partie ouest à la faveur de substrats argileux. De taille généralement restreinte, la plupart s'apparentent à des mares : 80 ont été dénombrées. Celles-ci seront traitées dans le chapitre « milieux humides », en raison de leur étroite imbrication fonctionnelle au sein des prairies humides.

### DIVERSITÉ PAYSAGÈRE ET RICHESSE FAUNISTIQUE

La diversité piscicole associée aux milieux d'eaux stagnantes du territoire est fortement liée à l'action de l'Homme, via les empoisonnements et les déplacements réalisés dans les étangs. Ces milieux, gérés à des fins de production, d'agrément, de pêche de loisir, ou sans gestion, contiennent des peuplements très variables en fonction des objectifs des propriétaires. Les espèces généralement représentées dans ces contextes sont le brochet *Esox lucius*, le sandre *Sander lucioperca*, le black-bass *Micropterus salmoides*, la carpe commune *Cyprinus carpio*, la tanche *Tinca tinca*, le carassin *Carassius carassius*, le gardon *Rutilus rutilus*, le rotengle *Scardinius erythrophthalmus*, le pseudorasbora *Pseudorasbora parva*, le poisson chat *Ameiurus melas* et la perche soleil *Lepomis gibbosus* notamment, ainsi que par une autre espèce d'écrevisse américaine, *Orconectes limosus*.

Les ceintures de végétation riveraine, dont l'extension est favorisée par des berges en pente douce et des secteurs marécageux en queue d'étang, sont non seulement favorables à l'accueil d'une biodiversité remarquable, mais contribuent fortement à l'épuration des eaux de surface.

## Communauté de Communes Arbois Poligny Salins Cœur du Jura

Les herbiers aquatiques enracinés à feuilles flottantes ou submergées constituent des supports de ponte et d'alimentation pour tout un cortège de libellules et de demoiselles.

Les huit communes de l'ABC se situant en marge de la Bresse des étangs, les cortèges d'oiseaux représentatifs de ces milieux y sont donc moins étoffés : citons toutefois le bruant des roseaux *Emberiza schoeniclus*, menacé sur la liste rouge régionale, et la rousserolle effarvate *Acrocephalus scirpaceus*, qui recherchent des roselières pour leur nidification.

Ces milieux sont également essentiels à la reproduction de nombreuses espèces d'amphibiens, en relation avec leurs habitats terrestres de prédilection, tels que les boisements de feuillus.

ZOOM SUR QUELQUES ESPÈCES**LE BIHOREAU GRIS (*Nycticorax nycticorax*)**

En France, le bihoreau gris, héron arboricole occupant les bords d'eaux calmes, niche essentiellement au sud de la Loire. En Franche-Comté, il est surtout présent le long des ripisylves du sud de la Bresse jurassienne, de la basse vallée de l'Ognon, et des basses vallées du Doubs, de la Loue et de l'Orain. L'hivernage, bien qu'en augmentation à l'échelle nationale, reste rare dans la région. Du fait d'un comportement cryptique et crépusculaire, l'espèce est difficile à dénombrer, et sa situation en Franche-Comté est restée longtemps méconnue. Une amélioration récente des connaissances a cependant permis d'estimer la population régionale actuelle à 60-70 couples nicheurs, traduisant une tendance positive de l'évolution de la population franc-comtoise (estimée à 10-15 couples dans le Jura en 1993 et à moins de 50 couples dans la région en 2011) et entraînant le déclassement de l'espèce en « vulnérable » alors qu'elle était encore considérée « en danger » en 2008.

Crédit photo © J.-P. Paul

LES MENACES

- **Intensification des pratiques culturelles**
- **Absence de gestion et/ou d'entretien**

Les plans d'eau présentent des vulnérabilités aux modes de gestion dont ils font l'objet, ainsi qu'aux activités anthropiques, et principalement agricoles, qui peuvent s'exercer sur le bassin versant d'alimentation en eau. Ainsi, l'utilisation de molécules toxiques, la fermeture du milieu

Communauté de Communes Arbois Poligny Salins Cœur du Jura

ou, à l'inverse, un entretien trop soutenu représentent des menaces directes sur la capacité d'accueil d'espèces exigeantes.

LES ENJEUX

**Meilleure compatibilité des pratiques agricoles avec la biodiversité du territoire.**

OBJECTIFS DE PRÉSERVATION

**Gestion par les propriétaires favorisant le maintien ou la restauration d'un paysage diversifié à haute valeur écologique.**





Montholier – Prairie humide de la Chau – P. Collin

## Milieux humides

Le secteur de la Bresse jurassienne est couvert par des milieux humides sur 8 % de sa surface, ce qui constitue un chiffre nettement supérieur à la moyenne franc-comtoise de densité des milieux humides (5 %). A l'inverse, la densité de milieux humides du Premier plateau ne s'élève qu'à 0,5 %, du fait du contexte karstique. Parmi les communes de cet ABC, la moyenne globale est de l'ordre de 6 %. Le territoire de quatre d'entre elles est composé de plus de 5% de milieux humides : Grozon (14 %), Abergement-le-Grand (13 %), Montholier (13 %), Aumont (5 %).

Les milieux humides du secteur sont principalement alluviaux, situés le long des cours d'eau. Ils sont majoritairement exploités par l'agriculture : les prairies humides, fauchées ou pâturées, représentent 65 % des surfaces de milieux humides, notamment en plaine. Les milieux humides boisés sont également présents. Ce sont principalement des cordons boisés en bordure des petits cours d'eau de tête de bassin versant (ripisylve), notamment sur le secteur de la Bordure jurassienne. Les milieux humides cultivés représentent près de 9 % des milieux humides du territoire (plantations d'arbres et cultures céréalières ou autres).

Les mares constituent des milieux à enjeux pour le territoire de la Communauté de communes. Intrinsèquement ces mares sont caractérisées par leur diversité étant donné qu'elles sont implantées tant dans des milieux ouverts que des milieux forestiers. Ainsi, 80 mares sont répertoriées sur le territoire des huit communes de l'ABC, quasi exclusivement sur les unités paysagères de la Bresse comtoise et du Vignoble-Revermont. La commune la plus riche est Poligny, avec de nombreuses mares forestières.

## La diversité paysagère et la richesse floristique et faunistique

La Bresse comtoise et la Bordure jurassienne sont particulièrement riches en milieux humides : dans les huit communes concernées, le relief de plaine et le réseau hydrographique dense sont favorables à l'implantation de prairies et de boisements humides alluviaux. Ces milieux humides se succèdent le long des cours d'eau alimentés par les résurgences du Premier plateau. L'orchis à fleurs lâches (*Anacamptis laxiflora*), la gratiote officinale (*Gratiola officinalis*), la scorsonère humble (*Scorzonera humilis*), l'orge faux-seigle (*Hordeum secalinum*) ou encore le vulpin utriculé (*Alopecurus rendlei*) sont inféodés aux prairies humides de fauche.

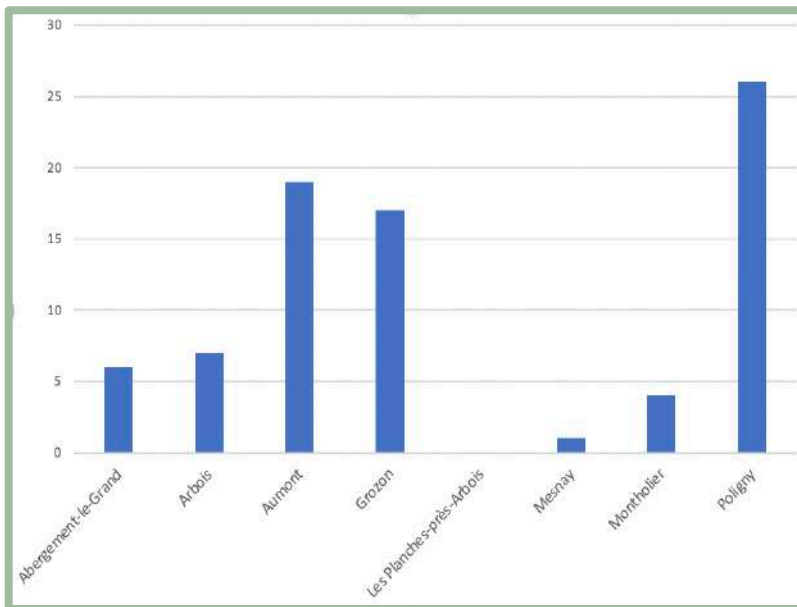

Nombre de mares par communes. Sources Pôle Milieux humides de Bourgogne-Franche-Comté / Fédération des Chasseurs du Jura.

Plusieurs espèces de limicoles sont présentes dans les milieux humides du territoire de la communauté de commune. C'est notamment le cas du courlis cendré (*Numenius arquata*), espèce classée en danger sur la liste rouge des oiseaux nicheurs de Franche-Comté et pour laquelle des indices de reproduction sont connus dans la plaine de la Bresse. La cigogne blanche (*Ciconia ciconia*) classée vulnérable en Franche-Comté est également inféodée à ces milieux et est connue pour se reproduire sur le territoire. La cigogne noire (*Ciconia nigra*), en danger critique d'extinction en Franche-Comté, est également signalée sur le territoire. Elle recherche de grands massifs forestiers entrecoupés d'étangs, de ruisseaux et de prairies humides pour nicher.

Les espèces associées aux milieux aquatiques sont également présentes dans ces milieux dont de nombreux ardéidés (héron cendré, grande aigrette par exemple), plusieurs fauvettes aquatiques...

Ponctuellement, des cariçaias (formations de grandes laïches) et roselières se développent sur les parties les plus humides du territoire. Cette mosaïque d'habitats humides profite à une diversité faunistique. Ainsi on observe la grenouille agile (*Rana dalmatina*) dans les mares forestières.

Sur le Premier plateau, où le sous-sol karstique est assez perméable, les milieux humides sont quasiment inexistantes pour les communes concernées.

Tous les amphibiens sont intimement liés à ces milieux. Parmi eux plusieurs espèces sont menacées comme la rainette verte (*Hyla arborea*), le triton crêté (*Triturus cristatus*) ou encore l'alyte accoucheur (*Alytes obstetricans*) respectivement en danger, vulnérable et quasi-menacé sur la liste rouge de Franche-Comté. Toutes méritent d'être prises en considération dans le cadre des projets d'urbanisme.

## Zoom sur quelques espèces

### L'ORCHIS À FLEURS LÂCHES (*Anacamptis laxiflora*)

Cette orchidée est typique des prairies de fauche mésotrophes (moyennement fertilisées) subissant de courtes inondations. Ses fleurs sont groupées en un épi relativement lâche et ses feuilles fines sont dressées le long de la tige. L'orchis à fleurs lâches est assez rare en Franche-Comté, où il est cantonné en Bresse jurassienne, dans le Revermont et au pied du Vignoble. D'ailleurs, une grande partie des stations régionales de cette espèce se trouvent dans ce secteur du territoire de la Communauté de communes Arbois Salins Poligny, d'où sa responsabilité en matière de conservation.

Crédit photo P. Collin



### LE CUIVRÉ DES MARAIS (*Lycaena dispar*)

Ce papillon de jour très mobile tire son nom de la coloration orangée éclatante du dessus des ailes des mâles. Il affectionne les zones humides pourvues d'une végétation herbacée haute et dense, richement fleurie. Ses chenilles consomment diverses espèces de patiences (*Rumex*) sur lesquelles il pond. Les atteintes portées aux milieux humides lui sont préjudiciables. Le maintien de zones moins entretenues le long des cours d'eau et les fauches tardives peuvent aider à la préservation de ses populations.

Crédit photo C. Duflo



### LA CIGOGNE NOIRE (*Ciconia nigra*)

En France, la cigogne noire occupe le quart nord-est, surtout des Ardennes à la Bourgogne, ainsi que le centre et le centre-ouest du pays (Issa & Muller 2015). En Franche-Comté, l'espèce a une histoire particulière avec la découverte de l'un des tout premiers nids français en 1977 dans le Jura (Loiseau 1977), très vite abandonné, puis la redécouverte 35 ans plus tard, en 2012, d'un nid en forêt de Chaux (Paul 2012). Nicheuse discrète, la cigogne noire recherche les grands massifs forestiers de feuillus (chênes, charmes, hêtres, bouleaux) entrecoupés d'étangs, de ruisseaux et de prairies humides (Issa & Muller 2015), en plaine. C'est aussi le cas en Franche-Comté. La population nicheuse française est en croissance lente depuis sa réapparition entamée dans les années 1970. À l'échelle franc-comtoise, la cigogne noire est un nicheur très rare : un couple certain entre 2012 et 2015 (avec au moins 8 jeunes à l'envol) et 2 couples en 2016 (avec chacun 3 jeunes à l'envol) (Paul & Dessolin 2016). La cigogne noire est une espèce très sensible au dérangement. Elle est également connue pour être sensible à l'éolien (collision) et au réseau électrique (électrocution / collision). En outre, la dégradation des habitats forestiers et humides ne faiblit pas et affecte notamment les populations baltes et russes en période de nidification tandis que les sécheresses en Afrique touchent les oiseaux hivernants.

Crédit photo © Frank Vassen



## LE TRITON CRÊTÉ (*Triturus cristatus*)

En France, le triton crêté occupe un domaine assez vaste. En Franche-Comté, il est largement répandu mais les sites d'observation sont rares. Le triton crêté est présent de la plaine jusqu'à 1090 m d'altitude mais semble absent de la Haute-Chaîne jurassienne et des Hautes-Vosges. De manière générale, il est très rare dans le lit majeur des grands cours d'eau (Doubs, Saône, Ognon) et n'occupe alors en période de reproduction que les bras morts et « mortes » les plus éloignés du lit mineur. Les tritons crêtés arrivent entre février et avril dans le plan d'eau de reproduction. Après l'accouplement, la femelle pond environ 200 œufs. L'espèce se reproduit dans des points d'eau stagnante, souvent assez étendus, plus profonds que ceux préférés par les autres tritons. Les distances de déplacement des individus en dispersion varient en fonction de la qualité de l'habitat et de l'existence d'une végétation favorisant les déplacements. Pour la plupart des sites, les adultes se maintiennent probablement dans les 250 m du lieu de ponte. Les capacités de colonisation de l'espèce sont assurées par des individus dispersants pouvant parcourir des distances d'1 km voire davantage à la faveur de structures favorables. Les exigences particulières du triton crêté le rendent plus vulnérable aux dégradations des milieux que les autres tritons. L'existence d'une population repose en général sur la disponibilité d'un réseau de mares suffisamment dense et interconnecté (optimum 4 à 8 mares au km<sup>2</sup>), ainsi que des formations arborées (boisements, haies, fourrés) suffisamment proches des mares (de quelques dizaines à quelques centaines de mètres de distance). De manière générale et à l'image des autres espèces d'amphibiens, le triton crêté est sensible à : la destruction directe des sites de reproduction ou une gestion inadaptée ; la disparition de ces milieux par succession naturelle ; l'introduction de poissons (action de prédation) ; les pollutions ; la perte d'habitats terrestres ; la fragmentation des habitats et la destruction volontaire des individus.

Crédit photo Alamy



### Les menaces

- Intensification des prairies et mise en culture
- Drainage
- Comblement
- Dégradation des fonctionnalités

## Communauté de Communes Arbois Poligny Salins Cœur du Jura

Les milieux humides remplissent de nombreuses fonctions telles que le stockage de l'eau en période de crues, le soutien des débits d'étiage des cours d'eau en période estivale, la recharge de nappe souterraine, le piégeage de particules et polluants, le support de biodiversité et dans une moindre mesure pour le territoire, le stockage de carbone. Ces fonctions sont d'autant plus importantes que les huit communes se situent en tête de bassin versant. Leur rôle est primordial sur la ressource en eau en aval, tant en termes de quantité que de qualité.

Néanmoins, les milieux humides ne cessent de se réduire, aussi bien en nombre qu'en surface. En parallèle, leur état de conservation continue de se dégrader. L'intensification des pratiques d'exploitation des prairies, le drainage agricole, l'imperméabilisation des sols, l'extension des zones à urbaniser, mais également une tendance au développement de la végétation ligneuse, par modification et/ou diminution des usages, laquelle peut mener à l'assèchement de milieux humides, expliquent leur disparition progressive ou entraînent la dégradation de leurs fonctionnalités, notamment hydrologiques. Le paysage est également impacté par la diminution de la diversité de ces milieux et par leur banalisation tant au niveau faunistique que floristique.

Les mares souffrent également de l'intensification des pratiques culturales alentour, et souvent de l'absence de gestion et/ou d'entretien.

### Les enjeux

- **Maintien des surfaces de milieux humides ;**
- **Cas des mares : meilleure compatibilité des pratiques agricoles avec la biodiversité du territoire.**

### Objectifs de préservation

- **Gestion agricole extensive des milieux humides ;**
- **Maintien et préservation de l'existant ;**
- **Restauration de la fonctionnalité des milieux humides dégradés.**



Arbois- Bief de Corne – P. Collin

## Prairies et bocage

En Bresse comtoise et dans le Revermont, les paysages diversifiés associent en mosaïque des parcelles de prairies avec des cultures, souvent des vignes.

### La diversité paysagère et la richesse floristique et faunistique

Les **paysages semi-ouverts** formés par les prairies, les pâturages et les éléments fixes qui délimitent les parcelles et organisent l'espace (haies, murgers, arbres isolés, bosquets et mares abreuvoirs) sont façonnés par les activités humaines. Ils accueillent tout un cortège d'espèces typiques de ces milieux, dont certaines participent également à l'identité du territoire. Ces prairies présentent un intérêt patrimonial du fait de leur intérêt européen. Toutefois, leur état de conservation est souvent précaire.

Les **groupements de prairies de fauche mésotrophes** (modérément fertilisées), d'intérêt européen au titre de la Directive Habitats-Faune-Flore, revêtent un intérêt renforcé du fait de leur régression importante. Ces formations herbacées moyennement amendées hébergent des cortèges floristiques diversifiés, riches en plantes à fleurs. Elles se déclinent selon le degré d'humidité en prairies mésohygrophiles à colchique d'automne et avoine élevée ou prairies à tendance sèche à gaillet vrai et trèfle rampant (dans ce cas, elles sont souvent en contact avec des pelouses sèches sur calcaire). A cet égard, il faut signaler l'intérêt remarquable du **Bief de Corne**, qui constitue un site unique dans la région. La configuration topographique et les forêts qui entourent cette dépression contribuent à un climat froid. De plus, le sous-sol est

## Communauté de Communes Arbois Poligny Salins Cœur du Jura

hétérogène, plus ou moins imperméable selon les secteurs. Il en découle une mosaïque de milieux herbacés où la flore est tout en contraste, hébergeant notamment des prairies d'affinité montagnarde, originales à cette altitude.

En parallèle, la distribution de la flore remarquable associée à ces milieux se distingue entre des espèces de plaine, comme la gaudinie (*Gaudinia fragilis*) et d'autres d'affinité montagnarde, parmi lesquelles on citera, le fenouil des Alpes (*Meum athamanticum*) et le narcisse des poètes (*Narcissus poeticus*). Le crocus à fleurs blanches (*Crocus vernus*) marque des terrains décalcifiés en surface, en contexte de pâtures. La gesse de Nissolle (*Lathyrus nissolia*) se retrouve préférentiellement dans des ourlets en marge des prairies.

Conjointement aux prairies, les éléments fixes participent à façonner l'identité paysagère du territoire, tout en contribuant à la richesse des habitats et des ressources disponibles pour des espèces aux exigences diverses. Pour les insectes, on remarquera que nombre d'espèces affectionnent les zones de contact entre différents habitats. Ainsi, tout un cortège de papillons de jour, sauterelles et criquets se trouvent en contexte de prairies sèches à proximité de pelouses : la très rare hespérie de la bétouille (*Carcharodus floccifer*), le damier de la succise (*Euphydryas aurinia*), le fadet de la mélisse (*Cænonympha glycerion*), l'azuré des cytises (*Glaucopteryx alexis*), l'actéon (*Thymelicus acteon*), l'hespérie des potentilles (*Pyrgus armoricanus*) ou encore la zygène de la coronille (*Zygaena ephialtes*), ainsi que le dectique verrucivore (*Decticus verrucivorus*) ou le criquet jacasseur (*Stauroderus scalaris*). La distribution des espèces reflète ces affinités écologiques, puisqu'elles sont plutôt localisées dans les environs de la reculée des Planches et du Bief de Corne.

Concernant l'avifaune, certaines espèces se reproduisent à même le sol dans les prairies et les pâtures, comme la caille des blés (*Coturnix coturnix*), classée vulnérable sur la liste rouge régionale, ou encore l'alouette des champs (*Alauda arvensis*), quasi-menacée sur la liste rouge nationale. Le milan royal (*Milvus milvus*), classé vulnérable sur la liste rouge régionale des oiseaux de Franche-Comté, est quant à lui fortement inféodé à ces milieux d'alternance où il retrouve le gîte (boisements) et le couvert (milieux de prairies). D'autres espèces se plaisent dans les paysages semi-ouverts formés par les prairies, les pâtures et les éléments fixes qui délimitent les parcelles et organisent l'espace : haies, murs, arbres isolés, bosquets et mares abreuvoirs. Conjointement aux prairies, ces éléments participent à façonner l'identité paysagère du territoire, tout en contribuant à la richesse des habitats et des ressources disponibles pour des espèces aux exigences diverses. Ce sont entre autres la linotte mélodieuse *Carduelis cannabina*, la tourterelle des bois *Streptopelia turtur*, la pie-grièche écorcheur *Lanius collurio* ou encore le tarier pâtre *Saxicola rubicola*. La chevêche d'Athéna *Athena noctua* classée vulnérable sur la liste rouge régionale, également associée aux vieux vergers et parfois aux milieux bâtis peut trouver dans les vieux arbres des cavités pour se reproduire. Elle s'alimente dans les milieux ouverts riches en invertébrés et micromammifères.

Les amphibiens sont également bien représentés dès lors que des milieux aquatiques de bonne qualité sont présents et que des éléments fixes structurent le paysage, ce qui leur permet de se déplacer. Ces éléments fixes (murets, haies, etc.) sont également favorables aux reptiles tels



que la couleuvre verte et jaune *Hierophis viridiflavus*, la couleuvre d'esculape *Zamenis longissimus* et les lézards des murailles *Podarcis muralis* et des souches *Lacerta agilis agilis*.

De même, de nombreuses espèces de mammifères apprécient ce type de milieu. Les chauves-souris, notamment, chassent dans ces milieux : elles dépendent des haies ou autres structures paysagères pour se déplacer.

## Zoom sur quelques espèces

### LE NARCISSE DES POÈTES (*Narcissus poeticus*)

La floraison printanière de cette plante à bulbe d'affinité montagnarde anime les prairies de fauche, généralement à tendance fraîche à humide. Inscrite avec le statut « Quasi-menacé » sur la liste rouge régionale, elle est sensible à l'augmentation de la fertilisation. Elle est donc indicatrice de prairies à flore diversifiée. Les observations les plus récentes au Bief de Corne font état d'effectifs très réduits.

Crédit photo C. Hennequin



### LA GESSE DE NISSOLE (*Lathyrus nissolia*)

La gesse de Nissolle, ou gesse sans vrille est visible en période de floraison avec ses fleurs rougeâtres solitaires ou groupées par deux. Cependant, elle est difficile à repérer à l'état végétatif à cause de ses feuilles simples semblables à celles des grandes graminées avec lesquelles elle se confond. C'est une plante dite messicole (accompagnant les moissons), qui se rencontre dans les cultures peu traitées, les jachères, les bords des chemins et les lieux incultes. Parfois abondante localement, elle est erratique, c'est-à-dire que ses stations se déplacent d'une année sur l'autre, sans que l'on sache très bien pourquoi. Les changements de pratiques culturales mis en place par l'agriculture moderne (notamment les traitements phytocides) ont grandement contribué à sa régression et plus généralement à celle de l'ensemble des plantes messicoles.

Crédit photo C. Hennequin



### LE DAMIER DE LA SUCCISE (*Euphydryas aurinia*)

Ce papillon de jour protégé en France est inscrit comme quasi-menacé sur la liste rouge franc-comtoise des insectes menacés. Cette espèce présente deux types de populations : l'une occupe des milieux humides herbacés (prairies, pelouses sur marnes, voire marais), l'autre des milieux plus secs, tels que des prairies maigres. Ses populations sont en diminution dans la région, notamment en plaine. Une belle population est encore présente au Bief de Corne, mais l'espèce n'a pas été revue à Montholier depuis 2012 malgré des recherches actives, ce qui illustre la fragilité de ce papillon en plaine. Sa préservation passe principalement par la mise en place de pratiques agricoles extensives (pâturage bovin limité, fauches (très) tardives) et la préservation des corridors écologiques (permettant des échanges entre les populations proches).

Crédit photo J. Ryelandt



### LE MILAN ROYAL (*Milvus milvus*)

Le milan royal est un rapace endémique de l'Europe, nicheur, migrateur et hivernant en France. À l'échelle nationale l'espèce a connu un fort déclin entre 1990 et 2008 puis s'est stabilisée entre 2008 et 2012 (Issa & Muller 2015). En Franche-Comté l'effectif nicheur était estimé à 192-316 couples en 2013, soit autour de 10 % de la population nicheuse française. L'espèce bénéficie depuis 2017 d'un nouveau Plan National d'Action visant entre autres à restaurer les tailles des populations historiques. Il est décliné en région par les LPO. Nicheur dans les massifs forestiers, le milan royal affectionne les régions vallonnées où alternent zones boisées et zones ouvertes. Il s'alimente essentiellement dans les milieux ouverts, le plus souvent agricoles telles les prairies, les pâtures et les cultures. Sur les plateaux, les pullulations de campagnol terrestre fournissent une manne alimentaire facilement accessible durant les périodes de reproduction et de migration postnuptiale (Coeurdassier et al, 2012). Comme d'autres nécrophages, le milan royal est une victime régulière des empoisonnements volontaires ou involontaires par les insecticides dits « inhibiteurs de cholinestérasés (IDC) » et rodenticides notamment la bromadiolone (Berny & Gaillet 2008). C'est également un des rapaces les plus sensibles à la collision avec les éoliennes en Europe (Dürr & Langgemarch 2014). Enfin, les modifications des pratiques agricoles sont une des causes identifiées du déclin de l'espèce en France.

Crédit photo ©Hawk



### Les menaces

- **Intensification de l'exploitation des prairies, drainage des prairies humides, banalisation des paysages.**

La qualité des prairies est étroitement liée aux pratiques agricoles, notamment les quantités d'apports azotés, la charge de pâturage et les dates de fauche. Le constat de la perte de biodiversité floristique des prairies est général dans la montagne jurassienne et le territoire des huit communes de l'ABC ne fait pas exception. Dans la majeure partie des cas, il s'agit de groupements dont le cortège floristique a été appauvri par rapport aux groupements

mésotrophes de référence, en raison de la fertilisation des prairies. Cette eutrophisation des prairies s'accompagne également d'une perturbation de la microfaune du sol et un appauvrissement de l'entomofaune. Indissociable de l'augmentation des apports azotés dans les prairies, l'avancée des dates de fauche accentue également la dégradation de l'habitat de nombreuses espèces végétales et animales. Elle est également la cause de mortalité pour les espèces d'oiseaux qui se reproduisent au sol. L'intensification des pratiques agricoles tend à homogénéiser et à banaliser les groupements, et à gommer l'influence de facteurs comme l'altitude par exemple. C'est le cas des prés pâturés intensifs, dont la composition floristique converge vers celle de l'association à ray-grass et crételle, laquelle devient prédominante dans le paysage. La diversité floristique y est notablement appauvrie.

La préservation des éléments emblématiques des espaces agricoles du territoire étudié est compromise par plusieurs menaces, liées aux modifications des pratiques agricoles, mettant directement en danger certaines espèces et habitats. Les pratiques les plus dommageables sont en particulier le drainage des prairies humides et l'intensification de l'exploitation des prairies, la destruction des éléments fixes du paysage (haies, arbres isolés, murets...). La conséquence est une banalisation des paysages qui participe également à la dégradation de la qualité des milieux agricoles et de leur diversité faunistique et floristique.

Ce processus est visible au travers du déclin de certaines espèces menacées et par la diminution des effectifs d'autres espèces qui, bien qu'encore relativement communes aujourd'hui, pourraient devenir prochainement menacées à leur tour si aucune mesure de préservation et de restauration de leur habitat n'est prise pour enrayer leur régression.

## Les enjeux

- **Meilleure compatibilité des pratiques agricoles avec la biodiversité du territoire.**

## Objectifs de préservation

- **Gestion agricole favorisant le maintien ou la restauration d'un paysage agricole diversifié à haute valeur écologique ;**
- **Réduction de l'eutrophisation des sols.**

## Préconisations de gestion

La faune et la flore des paysages agricoles sont principalement affectées par l'intensification des itinéraires techniques mis en œuvre par les exploitants. La priorité est de retrouver un agroécosystème plus diversifié, aussi bien en matière d'éléments fixes du paysage (haies, arbres isolés, murets, bosquets, etc.) que de couvert végétal (prairies permanentes, temporaires, pâturage et fauche, cultures raisonnées de céréales) et de pratiques agricoles plus extensives (réduction des apports azotés, limitation de la charge de pâturage).



Poligny- Vignoble – P. Collin

## Cultures : le vignoble

L'unité paysagère du Vignoble constitue la bordure Ouest du Jura et retombe brutalement sur la plaine Bressane. Il est caractérisé par son étroitesse et son relief très accusé. La pente varie de 10 à 40 % et l'altitude de 250 à 480 m. Parmi les huit communes de l'ABC, les communes d'Arbois et de Poligny sont les plus viticoles.

### La diversité paysagère et la richesse floristique et faunistique

Le paysage du vignoble est façonné par les activités humaines : il accueille un cortège d'espèces typiques de ces milieux. Le bruant fou *Emberiza cia* classé en danger sur la liste rouge des oiseaux nicheurs de Franche-Comté, régulièrement observé en hiver, et la huppe fasciée *Upupa epops* considérée comme vulnérable sur cette même liste font partie de ces espèces patrimoniales. Pour la flore, c'est le cas de la tulipe des bois (*Tulipa sylvestris* subsp. *sylvestris*), protégée en France, et classée quasi-menacée sur la liste rouge de la flore en Franche-Comté.

D'autres, plus nombreuses, se plaisent dans les paysages semi-ouverts formés par l'alternance des vignes, des friches, des vergers, des prairies, pelouses sèches interstitielles et des éléments fixes qui délimitent les parcelles (haies, murets...) et organisent l'espace. Conjointement aux vignes, ces éléments participent à façonner l'identité paysagère du territoire, tout en contribuant à la richesse des habitats et des ressources disponibles pour des espèces aux exigences diverses. Ces dernières appartiennent à différents taxons, tant de flore que de faune. Ce sont entre autres des oiseaux (la linotte mélodieuse *Carduelis cannabina* ou le bruant zizi

## Communauté de Communes Arbois Poligny Salins Cœur du Jura

*Emberiza cirius*), des amphibiens comme l'alyte accoucheur *Alytes obstetricans* ou des reptiles comme le lézard à deux raies *Lacerta bilineata*. Ces deux dernières espèces, classées quasi-menacées sur la liste rouge des vertébrés terrestres de Franche-Comté, apprécient la présence de muret et de pierriers. Les microhabitats créés par l'intrication et la diversité des éléments paysagers leurs sont particulièrement favorables.

De même, de nombreuses espèces de mammifères apprécient ce type de milieu, tels que le lièvre d'Europe *Lepus europaeus* et notamment les chauves-souris. Ces dernières chassent dans ces milieux et dépendent des haies ou autres structures paysagères pour se déplacer : c'est le cas par exemple du petit rhinolophe *Rhinolophus hipposideros*, du grand rhinolophe *Rhinolophus ferrumequinum*, ou du murin à oreilles échanquées *Myotis emarginatus* (Arthur & Lemaire, 2009).

### Zoom sur quelques espèces

#### LA TULIPE DES BOIS (*Tulipa sylvestris* subsp. *sylvestris*)

Espèce protégée en France, et classée quasi-menacée sur la liste rouge de la flore en Franche-Comté, elle se trouve dans les vignes peu désherbées ou abandonnées, ou dans les bois de robiniers issus de l'abandon des vignes. Le secteur entre la Chapelle-sur-furieuse et Poligny constitue l'un des trois noyaux de répartition dans la région. A ce titre, la responsabilité de la collectivité est majeure pour cette espèce.

Crédit photo C. Hennequin



### LE BRUANT FOU (*Emberiza cia*)

Le bruant fou est une espèce des montagnes du pourtour méditerranéen dont les populations les plus septentrionales se situent en Europe dans la vallée du Rhin ainsi que dans les Carpates Slovaques.

Oiseau discret, le bruant fou reste peu connu en Franche-Comté et sa population y est estimée entre 15 et 40 couples. L'espèce est présente à l'année ; en hiver, son erratisme l'amène à fréquenter une plus grande variété de paysages. L'espèce très affiliée aux coteaux de bonne exposition, ne se rencontre actuellement en Franche-Comté que de manière localisée dans trois entités géographiques dont le vignoble Jurassien. Le bruant fou apprécie la présence de falaises ou de proéminences rocheuses et l'alternance de milieux ouverts où il recherche sa nourriture et de milieux plus fournis en végétation où il s'installe pour nicher. C'est avant tout la bonne exposition au soleil qui est favorable à l'espèce. Ainsi, l'espèce se retrouve souvent associée à la culture viticole. La principale menace qui pèse sur l'espèce est la déprise et donc la fermeture des milieux sur les terrains agricoles peu productifs. Le regain d'une activité viticole à haute valeur écologique pourrait lui être favorable.

Crédit photo © P.-M. Epiney



### Les menaces

- **Intensification des pratiques, destruction des éléments fixe et banalisation de la flore et de la faune.**

La préservation des éléments emblématiques du vignoble est compromise par différentes menaces, liées généralement aux modifications des pratiques agricoles, mettant directement en danger certaines espèces et habitats. Les pratiques les plus dommageables sont en particulier l'intensification de l'exploitation des vignes (l'utilisation d'herbicides pour la gestion des inter-rangs, de pesticides et de fongicides, les fauches précoces et répétée des tournières et interrangs) qui entraîne une pollution des sols et des eaux et un appauvrissement de la flore et de toute la faune. Ces traitements fragilisent également les sols qui se retrouvent privé de ses qualités organiques naturelles. Parallèlement et souvent liée à des pratiques agricoles plus intensives, la banalisation des paysages par régression des éléments fixes (haies, arbres isolés,

**Communauté de Communes Arbois Poligny Salins Cœur du Jura**

murets, etc.) participe également à la dégradation de la qualité des milieux agricoles et de leur diversité faunistique et floristique.

Ce processus est visible au travers du déclin de certaines espèces aujourd'hui menacées et par la diminution des effectifs d'autres espèces qui, bien qu'encore relativement communes aujourd'hui, pourraient devenir prochainement menacées à leur tour si aucune mesure de préservation et de restauration de leur habitat n'est prise pour enrayer leur déclin.

## Les enjeux

- **Maintien et restauration d'un paysage agricole diversifié à haute valeur écologique ;**
- **Maintien des surfaces agricoles (pas de perte au profit de l'urbanisation) ;**
- **Maintien et restauration des continuités écologiques identifiées.**

## Objectifs de préservation

- **Gestion agricole et viticole favorisant le maintien ou la restauration d'un paysage agricole diversifié à haute valeur écologique.**





Mesnay- Roche du Feu – P. Collin

## Pelouses sèches

La superficie des pelouses sèches actuellement identifiées sur le territoire des huit communes représente moins de 170 hectares. Avec une proportion de moins de 1,2 %, cette superficie est très restreinte à l'échelle de l'intercommunalité. Les pelouses sèches se distribuent essentiellement le long de la jonction entre la bordure jurassienne et le premier plateau.

L'un des noyaux de répartition s'échelonnent en haut des versants et le long de corniches de la reculée des Planches-près-Arbois. Sur le premier plateau, elles sont en continuité avec d'autres entités sur les communes de La Chatelaine et de Molain.

### La diversité paysagère et la richesse floristique et faunistique

Selon l'épaisseur du sol et l'exposition, toute une gamme d'associations végétales se déclinent : pelouses pionnières sur dalles calcaires à orpins et ail des collines, formations à anthyllide des montagnes et laîche humble en rebord de corniche sur sol très sec et peu épais, ou à laîche humble et brome érigé sur des sols un peu plus épais. Enfin, les pelouses à sainfoin et brome érigé s'installent sur sol plus profond. Sur des sols profonds et désaturés en surface, à caractère légèrement acide, c'est la pelouse à danthonie décombante et brachypode qui s'installe. Les pelouses sur marnes sont caractérisées par le lotier maritime et la molinie.

## Communauté de Communes Arbois Poligny Salins Cœur du Jura

Ces différents types de végétations sont généralement associés à des ourlets et à des fourrés plus ou moins développés et recouvrants, constituant ainsi des entités de milieux xériques, avec une continuité spatiale et fonctionnelle.

Les enjeux sur ces milieux dépassent largement leur faible représentation spatiale. Côté flore, tout un cortège d'espèces menacées, strictement inféodées à ces milieux, y sont recensées. Le secteur du Bief de Corne se révèle particulièrement intéressant, puisque des pelouses sur sables, particulièrement rares dans la région, côtoient des pelouses calcaires : on y trouve l'anémone pulsatile (*Anemone pulsatilla*), la gentiane croisette (*Gentiana cruciata*), le persil de cerf (*Oreoselinum nigrum*), la spiranthe d'automne (*Spiranthes spiralis*), ou encore l'orchis bouffon (*Anacamptis morio*). L'aster amelle (*Aster amellus*), protégé en France, est connu à Poligny. Le complexe de pelouse sur marne, de vignes et de prairies sèches à Aumont (En Chatillon) est également remarquable.

Concernant les insectes, les espèces inféodées aux contextes minéraux, comme l'œdipode rouge (*Ædipoda germanica*) se trouvent en contact entre les milieux rupestres et les pelouses. D'autres espèces sont strictement liées aux pelouses sèches à végétation rase et clairsemée : le criquet rouge-queue (*Omocestus haemorrhoidalis*) et le tétrix des larris (*Tetrix kraussi*) pour les Orthoptères (les deux étant considérés comme vulnérables dans la région) ou la virgule (*Hesperia comma*), l'hespérie du faux-buis (*Pyrgus alveus*), la zygène de la faucille (*Zygaena loti*), la turquoise des hélianthèmes (*Adscita geryon*) pour les papillons. Le grand nègre des bois (*Minois dryas*), recherche quant à lui des faciès plus denses et riches en buissons. Enfin, le sylvandre helvète (*Hipparchia genava*) fréquente des pelouses en lisière forestière. Par ailleurs, diverses espèces sont communes aux pelouses et prairies maigres : fadet de la mélisque (*Coenonympha glycerion*), hespérie des potentilles (*Pyrgus armoricanus*), zygène de la coronille (*Zygaena ephialtes*).

Des secteurs emblématiques et identifiés de longue date ont fait l'objet de prospections au moins depuis le XIX<sup>e</sup> siècle (reculée des Planches, Bief de Corne notamment). Ces milieux constituent des enjeux majeurs de biodiversité sur le territoire, à maintenir impérativement. Nombre d'espèces de flore et d'insectes ont en effet disparu du territoire depuis plus ou moins longtemps.

Parmi les oiseaux plusieurs espèces affectionnent les milieux ouverts xériques. L'alouette lulu (*Lullula arborea*) quasi-menacée en Franche-Comté et le bruant fou (*Emberiza cia*) en danger critique en région y trouvent un habitat de reproduction dès lors que les milieux présentent quelques buissons. Le circaète Jean-le-blanc (*Circaetus gallicus*), classé en danger sur la liste rouge régionale et nicheur possible sur le territoire de la CCAPS affectionne ces milieux où il retrouve sa nourriture de prédilection à savoir les reptiles.

Les pelouses sont les habitats de prédilection de plusieurs espèces de reptiles dont le lézard à deux raies (*Lacerta bilineata*) la coronelle lisse (*Coronella austriaca*) et la vipère aspic (*Vipera aspis*).

## Zoom sur quelques espèces

### L'OPHRYS ABEILLE (*Ophrys apifera*)

Protégée en Franche-Comté, les milieux où cette orchidée s'installe sont en régression. L'ophrys abeille a développé un mécanisme de pollinisation original et très élaboré : le pétale central imite le corps d'une femelle d'abeille solitaire. Le mâle, croyant s'accoupler, va repartir avec une masse de pollen collée sur sa tête et ainsi polliniser la prochaine fleur fréquentée. Les orchidées sont toutes très sensibles aux apports d'engrais, qui les font disparaître.

Crédit photo P. Collin



### LE SYLVANDRE HELVÈTE (*Hipparchia genava*)

Ce papillon apprécie les lisières sèches bordant les zones rocheuses, les éboulis, les corniches. Il évolue exclusivement sur calcaire. On le retrouve surtout en haut des corniches ou sur les crêtes rocheuses à végétation rase. Il peut être abondant localement, mais est en régression globalement, d'où son statut quasi-menacé sur la liste rouge franc-comtoise. L'enfrichement, l'embroussaillage, la fermeture des zones herbacées sèches des corniches calcaires constituent des menaces pour ce papillon. Encore présent dans La conservation d'un réseau de pelouses sèches rases jouxtant les chênaies pubescentes est un enjeu majeur, associée à la recréation de corridors par la fauche tardive des bords de route et l'élimination des buissons dans les secteurs les plus rocailleux.

Crédit photo C. Duflo

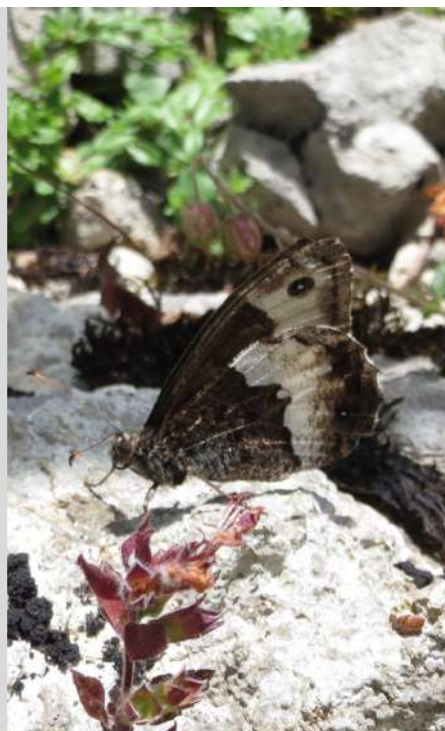

**L'ALOUETTE LULU (*Lululla arborea*)**

En France, l'alouette lulu est largement répartie mais manque localement, notamment au-delà de 1 500 m (Issa & Muller 2015). Sa répartition en Franche-Comté présente les mêmes caractéristiques. La présence de l'alouette lulu est un indicateur du bon état de conservation des pelouses et prairies maigres. Elle recherche une végétation rase combinée à des sols nus et des arbres ou des buissons épars pour chanter. Son optimum est sans doute la pelouse calcicole mais elle occupe aussi les vignes et la campagne « traditionnelle » de polyculture/élevage bocagère en contexte collinéen. En Franche-Comté, sa répartition actuelle est assez proche de celle du précédent atlas (GNFC 1984), même si sa disparition est constatée dans certains sites. L'évolution de la population franc-comtoise n'est pas connue mais son fort déclin en Bourgogne nourrit quelques inquiétudes (Maas & Giroud 2017). Les mesures favorables à sa conservation passent par le maintien de la fauche ou du pâturage assurant une végétation rase, avec quelques touffes pour la nidification et des arbustes pour le poste de chant. La déprise agricole ou, à l'inverse, l'intensification, conduisent au développement d'une couverture végétale défavorable.

Crédit photo Selim Kaya



## LE LÉZARD À DEUX RAIES (*Lacerta bilineata*)

En France, on retrouve le lézard à deux raies sur la majeure partie du territoire. Il s'étend au nord jusqu'à une ligne passant par les départements de la Manche, l'Orne, l'Eure-et-Loir, l'Eure, l'Oise, l'Aisne, la Marne, la Haute-Marne, la Haute-Saône, le Bas-Rhin. Il est présent du niveau de la mer jusque vers 1500 mètres d'altitude dans le sud de la France. D'après l'atlas herpétologique de Franche-Comté, l'aire de distribution du lézard à deux raies n'est pas très étendue en Franche-Comté. Inégalement répartie entre départements, plus présente dans le Jura que dans le Doubs ou en Haute-Saône, l'espèce semble en régression en limite d'aire de répartition, au nord d'une ligne Dole-Besançon. Le Jura méridional, le Revermont, la vallée de la Loue et les plateaux calcaires de Haute-Saône sont les principaux noyaux de la population. L'habitat du lézard à deux raies doit être suffisamment ensoleillé tout en proposant de nombreux refuges (buissons, murgers, murets...). Dans le sud du massif du Jura, le milieu le plus fréquent est constitué de pelouses sèches à buis ou genévrier souvent sur coteaux plus ou moins pierreux. Le lézard à deux raies occupe également les corniches et éboulis buissonneux, les lisières de forêt sèche... Les atteintes portées aux réseaux de pelouses et milieux associés favorables expliquent son déclin. La déprise agricole sur ces milieux peu productifs entraîne leur enrichissement et ainsi leur baisse progressive d'attractivité. Parallèlement à cela, l'arasement de haies et murgers, l'enrésinement de sites, l'extension urbaine sur les coteaux, le développement de carrières et autres activités sur les secteurs favorables au lézard à deux raies concourent au morcellement croissant des habitats du saurien et du cortège d'espèces bénéficiant de conditions écologiques similaires. Derrière ces processus, c'est bien l'isolement des populations qui guette.

Crédit photo Wolfgang



## Les menaces

- **Réduction spatiale suite à l'abandon des pratiques agro-pastorales, intensification des pratiques.**

Les pelouses sèches subissent une grande régression d'une manière générale et sont également menacées à l'échelle du territoire de la Communauté de communes Arbois-Poligny-Salins. Parmi

**Communauté de Communes Arbois Poligny Salins Cœur du Jura**

les huit communes de l'ABC, Arbois et Mesnay ont une forte responsabilité dans leur préservation. La conservation de ces habitats de grande valeur écologique et patrimoniale implique le maintien et la restauration de pratiques pastorales traditionnelles. Les espèces des pelouses sont notamment très sensibles à toute fertilisation, laquelle entraîne leur disparition. Le chargement en bétail doit être ajusté au mieux afin d'éviter le surpâturage (engraissement, érosion des sols par décapage suite au piétinement excessif). Des partenariats avec les agriculteurs doivent être recherchés au niveau local afin de pérenniser l'activité. Par contre, l'intensification des pratiques dans les secteurs accessibles à la mécanisation doit être évitée. Dans les cas extrêmes, le broyage des roches au casse-cailloux conduit à une destruction irrémédiable des milieux.

Les sols minces des pelouses et la végétation qu'ils supportent sont très fragiles. De ce fait, une fréquentation trop importante, l'établissement de places à feux, la pratique de sports motorisés sur ces sites contribue localement à leur dégradation. Des mesures visant à canaliser le public et à encadrer ces pratiques sont de fait indispensables.

S'il est essentiel d'éviter l'intensification, voire l'urbanisation, de ces milieux, l'évolution inverse intervient en cas d'abandon des pratiques agricoles. En effet, la dynamique naturelle conduit à un enrichissement puis à une recolonisation forestière, qui entraînent la dégradation et, à terme, la disparition de ces habitats. La conservation de mosaïques comprenant plusieurs stades dynamiques de végétation avec des pelouses, des hautes herbes et des fourrés se montre bénéfique pour la biodiversité. Un taux d'enrichissement de l'ordre de 25 à 30 % s'avère le plus favorable pour l'entomofaune.

Nombre d'espèces d'insectes inféodées aux pelouses sèches fonctionnent selon un modèle de métapopulation. La préservation d'un réseau de sites suffisamment proches et connectés est un enjeu majeur, d'autant plus que l'urbanisation et les voies de communication constituent des obstacles infranchissables pour les espèces les moins mobiles.

## Les enjeux

- **Meilleure compatibilité des pratiques agricoles avec la biodiversité du territoire ;**
- **Maintien et restauration des continuités écologiques identifiées.**

## Objectifs de préservation

- **Gestion agricole favorisant le maintien ou la restauration d'un paysage agricole diversifié à haute valeur écologique ;**
- **Préservation des réservoirs identifiés et des corridors fonctionnels et restauration des corridors dégradés.**



## Milieus rupestres et cavités naturelles

Les affleurements du substrat rocheux sont particulièrement présents dans le Revermont, d'Arbois à Poligny, soulignant les reculées où les parois rocheuses à nu peuvent atteindre plusieurs dizaines de mètres, sur un linéaire de plusieurs kilomètres parfois.

Ces milieux originaux, en raison des conditions physiques et biologiques qui les caractérisent (déclivité, rareté de la ressource en eau, forte amplitude thermique, faible présence de végétation), accueillent moins d'espèces que les autres types de milieux du territoire, mais celles-ci présentent un degré de spécialisation élevé, notamment chez les oiseaux et les chiroptères, manifesté par leur usage des cavités, des vires et des anfractuosités offertes par les parois rocheuses. L'inaccessibilité des falaises leur confère une relative quiétude, précieuse notamment en période de reproduction.

### Une faune rupestre remarquable

Les parois rocheuses des reculées accueillent ainsi plusieurs couples nicheurs de deux rapaces remarquables : le faucon pèlerin *Falco peregrinus* et le grand-duc d'Europe *Bubo bubo*, tous deux classés vulnérable sur la liste rouge des oiseaux nicheurs de Franche-Comté. Ils occupent les vires des falaises suffisamment élevées pour les mettre à l'abri des prédateurs terrestres et des dérangements humains (hormis les sports de falaise). Plusieurs espèces de passereaux se sont également spécialisées sur cet habitat minéral. Parmi celles-ci, le territoire accueille le martinet à ventre blanc *Apus melba* classé vulnérable sur la liste rouge des oiseaux nicheurs de

## Communauté de Communes Arbois Poligny Salins Cœur du Jura

Franche-Comté, le grand corbeau *Corvus corax* et l'hirondelle de rochers *Ptyonoprogne rupestris*. Parmi les reptiles, le lézard à deux raies *Lacerta bilineata* et la vipère aspic *Vipera aspis* sont deux espèces qui affectionnent particulièrement ces milieux.

Les cavités naturelles du territoire sont des habitats indispensables pour l'hibernation des chauves-souris, la température y étant stable et l'humidité importante. Les pertes énergétiques et la déshydratation sont donc considérablement limitées dans ces conditions. L'ensemble des espèces présentes sur le secteur utilisent ainsi ce type de gîtes pour le repos hivernal. Certaines d'entre elles utilisent également les cavités souterraines lors de la période de mise-bas, notamment le grand rhinolophe, une espèce classée en danger sur la liste rouge des chauves-souris menacées en Franche-Comté (ROUE, S.Y. 2007).

La création en 2017 de la réserve naturelle régionale de la Grotte de la Baume, à Poligny, protège sur 5,41 ha une forêt de pente en libre évolution ainsi que deux cavités naturelles. 21 espèces ou groupes d'espèces de chauves-souris fréquentent tout au long de l'année les grottes de cette modeste réserve. L'accès aux parties souterraines est réglementé car les chiroptères sont sensibles au dérangement.

## Flore et faune remarquable des corniches et des pieds de falaise

L'ensemble des végétations installées sur des substrats rocheux, appelées végétations saxicoles, est caractérisé par les chasmophytes, plantes qui se développent dans des fissures presque dépourvues de sol organique grâce à leur système racinaire souvent très étendu. De nombreux groupements saxicoles ont déjà été inventoriés dans le périmètre de la communauté de communes Arbois Poligny Salins Cœur du Jura. En raison de la nature du substrat on ne retrouvera que des associations de roches calcaires. Excepté le groupement des murs, toutes les végétations saxicoles sont considérées d'intérêt communautaire et déterminantes pour désigner des ZNIEFF en Franche-Comté.

En outre, ces milieux s'avèrent d'un très grand intérêt floristique, avec la présence des très rares téléphium d'Impérato (*Telephium imperati*, statut CR), saxifrage de Sphonheim (*Saxifraga rosacea* subsp. *sponhemica*, statut EN), alysson des montagnes (*Alyssum montanum*, statut VU), herbe de Sainte-Sophie (*Descurainia sophia*, statut VU) et ibéris amer (*Iberis amara*, statut VU), mais aussi du sisymbre d'Autriche (*Sisymbrium austriacum*). Parmi les criquets, l'œdipode rouge (*Oedipoda germanica*) recherche des zones minérales telles que dalles, lapiaz et éboulis. La reculée des Planches est un site particulièrement remarquable à cet égard.

La richesse des éboulis en microhabitats les rend particulièrement attractifs pour les reptiles, en particulier les lézards des murailles *Podarcis muralis* et des souches *Lacerta agilis*, ainsi que la coronelle lisse *Coronella austriaca*. Ces trois espèces occupent aussi les zones de végétation maigre sur les corniches des falaises.



Les éboulis en pied de pente situé à proximité des cours d'eau, peuvent être fréquentés par le crapaud calamite *Epidalea calamita* et l'alyte accoucheur *Alytes obstetricans*, deux espèces pionnières recherchant les milieux à forte composante minérale et respectivement classées en danger et quasi-menacée sur la liste rouge des vertébrés terrestres de Franche-Comté.

La flore et la faune spécialistes de ces milieux aux conditions particulières présentent un intérêt élevé pour la biodiversité du territoire, précisément du fait qu'elle se retrouve uniquement associée à ces milieux. L'enjeu principal est ici de conserver la qualité de ces habitats (quiétude et absence d'aménagements humains) pour pérenniser la présence de ce cortège original.

## Zoom sur quelques espèces

### LE TÉLÉPHIUM D'IMPÉRATO (*Telephium imperati*)

L'unique station de cette plante en danger critique d'extinction et protégée dans la région se trouve en contrebas d'une falaise ensoleillée dans la Reculée des Planches. Il s'agit de la localité la plus septentrionale en France de cette espèce vivace d'affinité méditerranéenne. Juste en pied de falaise, à l'abri des regards car masqués par la forêt, des groupements végétaux très particuliers se développent sur une largeur n'excédant pas un ou deux mètres. Ce sont à la fois des passages très fréquentés par les chamois ou chevreuils et qui reçoivent l'eau ruisselant de la falaise. Ce contexte (piétinement et apport régulier de nutriments) permet l'installation d'un trio de plantes spécialisées : le téléphium d'Impérato, mais aussi l'**herbe de Sainte-Sophie** (*Descurainia sophia*) et le **sisymbre d'Autriche** (*Sisymbrium austriacum*), très rares en Franche-Comté et qui partagent les mêmes exigences écologiques. Deux menaces sont identifiées : la colonisation par la végétation ligneuse, qui modifie les conditions d'ensoleillement (sensibilité à l'ombrage) et l'abrutissement par les chamois, qui semblent apprécier les jeunes fleurs.

Crédit photo C. Hennequin



### LA SAXIFRAGE DE SPONHEIM (*Saxifraga rosacea* *subsp. sponhemica*)

Cette plante classée en danger et protégée dans la région croît sur des parois, corniches ou éboulis calcaires, en situation ombragée et fraîche. Un plan de conservation à l'échelle nationale en faveur de cette espèce est en cours de démarrage. Six communes ont fait l'objet d'observations contemporaines en Franche-Comté, dont cinq sur le territoire de la Communauté de communes, dont Arbois et Les Planches-près-Arbois. La responsabilité de l'intercommunalité est donc majeure pour la conservation de cette espèce.

Crédit photo J. Guyonneau



### L'OEDIPODE ROUGE (*Oedipoda germanica*)

Ce criquet est classé vulnérable sur la liste rouge des insectes de Franche-Comté. Il est nettement xérophile et colonise les zones rocheuses, telles que les dalles, lapiaz et éboulis. L'œdipode rouge peut également se cantonner sur de petites surfaces d'habitats favorables au sein des pelouses ou trouver refuge sur des chemins pierreux. On la rencontre parfois dans d'anciennes carrières de roches massives. En dépit de ses bonnes capacités de vol, cette espèce est très sédentaire. Elle évite les lieux à fort recouvrement végétal et est par conséquent sensible à l'embroussaillage de ses habitats. Elle est régulièrement observée dans trois localités à Mesnay, Poligny et Arbois.

Crédit photo C. Duflo



### LE FAUCON PÈLERIN (*Falco peregrinus*)

La population européenne de faucon pèlerin occupe de nouveau l'ensemble des régions qu'elle occupait avant son déclin dû aux pesticides organochlorés en 1945-1970. En Franche-Comté, le rapace a toujours été présent même de 1950 à 1970. Il ne subsistait que dans les falaises inaccessibles, les oiseaux migrateurs du nord de l'Europe étaient quasi inexistantes. Depuis 1972, le pèlerin réoccupe une part importante de ses anciens fiefs, pour atteindre 130 couples cantonnés entre 2000 et 2005 (Monneret *et al.* 2008), chiffre autour duquel semble osciller la population ces dernières années.

Le faucon pèlerin n'a pas d'habitat spécifique, sa densité dépend de deux facteurs principaux : la présence de falaises et une bonne densité de proies accessibles par sa technique de chasse particulière. La période de reproduction (parades, pontes, élevage) s'étale de février à juin. Le territoire de la communauté de communes avec ses nombreuses reculées accueillant plusieurs couples de faucon pèlerin a une responsabilité régionale pour la protection de cette espèce.

Crédit photo C. Bulle



### Les menaces

Les parois rocheuses, du fait de leur inaccessibilité et de leur configuration peu propice à des aménagements, sont faiblement menacées, à la différence des autres milieux naturels du territoire. Certaines des espèces vivant en falaise sont néanmoins considérées comme menacées, soit car leurs effectifs régionaux sont en déclin, soit parce que ces derniers restent encore modestes. Les populations restent de ce fait fragiles, en dépit d'une augmentation ces dernières décennies pour certaines d'entre elles.

Bien que moins nombreuses et *a priori* plus faibles, des menaces pèsent cependant sur le cortège des milieux rupestres et cavernicoles. Ces menaces sont observées notamment dans les cavités souterraines et peuvent engendrer la désertion des sites d'hibernation et de reproduction des chauves-souris. On peut citer les activités récréatives (escalade, *via ferrata*, parapente, spéléologie...), la dégradation de certaines cavités, les pollutions des nappes phréatiques et des dépôts d'ordures. La flore et la faune des corniches sont quant à elles potentiellement menacées par l'extension naturelle des buissons puis à terme par l'installation

**Communauté de Communes Arbois Poligny Salins Cœur du Jura**

de boisements de type chênaie pubescente. Les habitats xériques au pied des falaises sont menacés de fermeture par l'évolution de la végétation ligneuse, par suite d'un abandon de l'exploitation sylvicole dans ces terrains accidentés.

Les corniches de falaises peuvent constituer des sites intéressants pour l'exploitation de l'énergie éolienne. Actuellement, un parc éolien de 6 turbines est en fonctionnement sur la commune de Chamolle à quelques kilomètres de la reculée de Poligny. Aucun parc en projet n'est connu sur le territoire de la communauté de commune mais il sera impératif de prendre en compte la sensibilité avérée des rapaces rupestres à ce type d'aménagements, en particulier pour le grand-duc et le faucon pèlerin (Rocamora & Yeatman-Berthelot, 1999 ; Marchesi et al., 2006, Dürr, 2018).

### Les enjeux

- **Compatibilité des activités récréatives avec la biodiversité.**

### Objectifs de préservation

- **Préserver les cavités et falaises abritant les espèces sensibles (chiroptères, oiseaux nicheurs et flore des corniches) ;**
- **Maintien de la compatibilité des zones consacrées aux activités touristiques avec les zones et périodes de quiétude nécessaires à la faune.**



Poligny- Forêt sur lapiaz – P. Collin

## Forêts

Les forêts sont les milieux naturels dominants du territoire de la Communauté de communes Arbois-Poligny-Salins. C'est aussi le cas dans les huit communes de l'ABC où elles recouvrent près de la moitié du territoire. Les communes les plus forestières de l'ABC sont Poligny et Mesnay (respectivement 78,4 et 64,1 % des surfaces communales).

L'exploitation des massifs forestiers, aussi bien pour le bois d'œuvre que pour le bois de chauffage, joue un rôle important dans le territoire. De fait, à moins qu'ils ne soient difficilement accessibles par des moyens mécaniques, la grande majorité des massifs du territoire sont gérés pour la production sylvicole, avec très peu de zones laissées en libre évolution.

### La diversité paysagère et la richesse floristique et faunistique

Le territoire se caractérise par une grande variété de végétations forestières. Quelques-unes sont communes en Franche-Comté, mais relèvent d'habitats reconnus d'intérêt européen par la Directive Habitats-Faune-Flore, ou présentent un intérêt régional (déterminants pour la proposition de ZNIEFF en Franche-Comté). De nombreux autres sont beaucoup plus rares et de ce fait revêtent un fort intérêt patrimonial.

Un enjeu majeur concerne les forêts de pente et de ravins qui s'installent sur les versants abrupts des reculées. Différentes végétations forestières, d'extension limitée mais à valeur patrimoniale très forte, se répartissent selon l'exposition et le degré de confinement d'une part

## Communauté de Communes Arbois Poligny Salins Cœur du Jura

(lesquels influent sur les réserves en eau, l'humidité atmosphérique et l'ombrage), la composition et la granulométrie du sol (éboulis fins ou grossiers, présence ou non de terre fine) d'autre part : tiliaies-ébraiaies sèches sur les pentes bien exposées, hêtraie à laïche blanche en situation intermédiaire, ébraiaies sur gros blocs en exposition froide.

En haut de pente, sur les vires, éperons rocheux et corniches des falaises, se trouvent des groupements thermophiles apparentés à une chênaie pubescente, avec des arbres chétifs et tortueux, du fait des conditions de sécheresse extrêmes. Elles sont en contact avec des pelouses sèches et des ourlets thermophiles, dont elles dérivent après abandon. Les forêts claires et les lisières sèches, dotées d'une végétation de graminées hautes, sont favorables à des papillons de jour comme la bacchante (*Lopinga achine*) inscrite avec le statut vulnérable sur la liste rouge régionale.

Dans la Bordure jurassienne, la coexistence de ces différents types de forêts, par nature peu exploitées, permet l'installation de cortèges riches et diversifiés de coléoptères saproxyliques (liés à la présence de vieux bois, mais aussi et surtout de bois mort). Une étude menée dans la reculée d'Arbois a mis en évidence l'existence de cortèges d'espèces remarquables à l'échelle de la région, comprenant un compartiment conséquent d'espèces indicatrices de la qualité des forêts françaises. Cette guilda trophique des coléoptères saproxyliques constitue un pan de la biodiversité très important, d'autant qu'elle occupe un rôle fonctionnel majeur dans les processus de dégradation de la matière organique (influant sur la fertilité des forêts) et de régénération des écosystèmes forestiers. De nombreuses espèces sont rares et localisées, et souvent fortement impactées par les modalités de gestion forestière.

Une autre particularité remarquable du territoire est la représentation, sur des surfaces importantes, de forêts sur lapiaz de type chênaies-charmaies calcicoles mésophiles à légèrement hydroclinophiles. La roche affleure un peu partout avec de nombreuses zones lapiazées, mais une certaine fraîcheur reste conservée en permanence grâce à l'accumulation d'argiles résiduelles de décalcification. Ces forêts sont bien représentées sur le plateau entre Arbois et Poligny, et leur intérêt est d'autant plus remarquable qu'elles constituent des massifs étendus. Ces forêts sont un secteur important pour la préservation du lichen pulmonaire (*Lobaria pulmonaria*), grosse espèce foliacée essentiellement corticole qui colonise plus particulièrement l'écorce des chênes et des érables. Plus globalement, ces forêts constituent un habitat pour tout un cortège de lichens foliacés témoignant d'une longue continuité forestière. Ces espèces, sensibles à la pollution atmosphérique, et notamment à l'augmentation de la teneur en dioxyde de soufre, sont par conséquent d'excellents indicateurs de la qualité de l'air.

Les forêts humides se déclinent en boisements riverains le long des cours d'eau (aulnaies-frênaies d'extension souvent linéaire, également à fort enjeu, se développant sur des sols humides où l'eau circule facilement) ou marécageuses (où le sol est engorgé en permanence). En conditions toujours fraîches mais moins humides (fonds de vallons, basses terrasses ou dépressions), divers types de chênaies se déclinent selon les conditions d'acidité du sol ou de durée d'engorgement. Ces habitats sont particulièrement favorables au grand sylvain (*Limenitis*

## Communauté de Communes Arbois Poligny Salins Cœur du Jura

*populi*), au morio (*Nymphalis antiopa*) et au petit mars changeant (*Apatura ilia*), papillons de jour dont les chenilles sont inféodées aux essences à bois tendre (trembles, aulnes, bouleaux ou saules).

La qualité écologique des milieux forestiers est également liée à la diversité et à l'intrication des habitats rencontrés au sein d'un même massif. Les forêts du territoire, en particulier les plus âgées, accueillent une faune spécialisée, dont certaines espèces présentent un intérêt patrimonial et pour lesquelles la responsabilité du territoire est élevée.

Les massifs forestiers sont connus pour accueillir une avifaune spécifique notamment plusieurs espèces de pics dont le pic cendré (*Picus canus*), en danger d'extinction au niveau national (EN) et le pic épeichette (*Dendrocopos minor*), en fort déclin au niveau national (VU). Plusieurs espèces de rapaces sont également inféodés à ces milieux dont la bondrée apivore (*Pernis apivorus*), l'autour des palombes (*Accipiter gentilis*) ou encore l'épervier d'Europe (*Accipiter nisus*). Notons également que les massifs forestiers sont nécessaires à la reproduction du milan royal, espèce classée vulnérable en Franche-Comté. Parmi les passereaux plusieurs espèces affectionnent les boisements vieillissants dont le bouvreuil pivoine (*Pyrrhula pyrrhula*), la mésange boréale (*Poecile montanus*) et le pouillot siffleur (*Phylloscopus sibilatrix*), respectivement classés vulnérable, vulnérable et quasi-menacé (NT) sur la liste rouge des oiseaux nicheurs de France. Enfin, la présence de la chevêchette d'Europe (*Glaucidium passerinum*), espèce considérée comme presque menacée (NT) en Franche-Comté et déterminante ZNIEFF au niveau régional, en raison de son association avec les vieilles forêts mixtes ou de résineux ainsi que de la chouette de Tengmalm (*Aegolius funereus*) également déterminante ZNIEFF conforte l'intérêt du maintien des vieux boisements de forêts mixtes ou de résineux du second plateau.

Les massifs forestiers sont également des habitats privilégiés pour les amphibiens. Ainsi on y retrouve des populations de salamandre tachetée (*Salamandra salamandra*), une espèce à affinité forestière ou encore de triton alpestre (*Ichthyosaura alpestris*). À noter également, de la plaine de la Bresse au second plateau les massifs la présence de sonneur à ventre jaune (*Bombina variegata*), une espèce classé vulnérable (VU) sur la liste rouge nationale.

La lambrusque (*Vitis vinifera* subsp *sylvestris*)

Les forêts de pente en exposition froide sur éboulis grossiers constituent un habitat privilégié pour la vigne sauvage (ou lambrusque), dont un certain nombre de stations ont été récemment découvertes dans la région. Cette espèce est protégée en France et menacée (statut « En danger critique d'extinction ») et la Franche-Comté porte une responsabilité particulière pour sa conservation. Sur le territoire de la Communauté de communes, la lambrusque est présente dans six communes, autour des reculées de Salins et d'Arbois. Pour ne pas compromettre son développement, il est essentiel de ne pas intervenir sur les boisements et de privilégier la dynamique naturelle. La sylviculture présente un risque de destruction directe des pieds.

## Zoom sur quelques espèces

### LA LAMBRUSQUE (*Vitis vinifera subsp. sylvestris*)

Les forêts de pente en exposition froide sur éboulis grossiers constituent un habitat privilégié pour la vigne sauvage (ou lambrusque), dont un certain nombre de stations ont été récemment découvertes dans la région. Cette espèce est protégée en France et menacée (statut « En danger critique d'extinction ») et la Franche-Comté porte une responsabilité particulière pour sa conservation. Sur le territoire de la Communauté de communes, la lambrusque est présente dans six communes, autour des reculées de Salins et d'Arbois. Pour ne pas compromettre son développement, il est essentiel de ne pas intervenir sur les boisements et de privilégier la dynamique naturelle. La sylviculture présente un risque de destruction directe des pieds.

Crédit photo M. André



### L'ANDROSÈME (*Hypericum androsaemum*)

Ce millepertuis au port buissonnant se trouve dans les forêts fraîches ou sur sol à humidité variable. Son fruit est une baie charnue, d'abord rouge puis noire à maturité. Très rare dans la région, la forêt de la Vaire à Poligny est l'une des deux localités récentes.

### LE GRAND SYLVAIN (*Limenitis populi*)

Ce grand papillon des lisières et clairières forestières plutôt humides fréquente surtout les cimes des arbres, mais peut descendre au sol se nourrir de matières odorantes (excréments ou petits cadavres). Les chenilles se nourrissent exclusivement des feuilles de trembles. Plusieurs facteurs contribuent à sa régression : élimination des trembles dans la gestion forestière souvent au profit des résineux, lisières abruptes, collisions avec des véhicules.

Crédit photo J.-F. Maradan

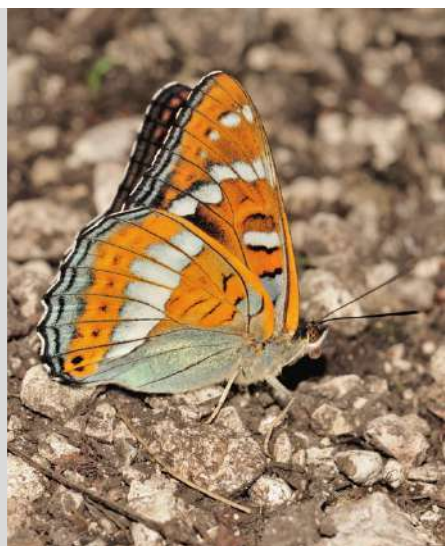



### LE SONNEUR À VENTRE JAUNE (*Bombina variegata*)

Réputé en régression presque partout en France, il est difficile de dégager un statut évolutif pour cette espèce encore assez commune en Franche-Comté, mais à la démographie mal connue. L'aire de répartition du sonneur à ventre jaune couvre la majeure partie de la Franche-Comté en dehors des entités paysagères des Vosges Comtoises et du Jura plissé des grands Monts (frange sud-est du Jura). Il apparaît peu présent sur les plateaux calcaires de l'ouest de la Haute-Saône et dans les zones inondables des vallées du Doubs ou de la basse vallée de la Loue (Val d'Amour). En Franche-Comté, la grande majorité des stations connues sont forestières (à près de 80 %) ou en lisière forestière, le plus souvent dans les ornières créées par les activités humaines. Le risque d'assèchement des sites de reproduction de petite taille, parfois moins d'1 m<sup>2</sup> (gouilles, flaques, ornières, fossés, chablis inondés, mares temporaires, bras morts..) est considérable. Le sonneur a su développer une stratégie adaptative en étalant sa période de reproduction de fin avril à août, fractionnant les pontes de la femelle dans différents sites de reproduction et par le développement rapide des têtards. L'évolution des paysages et des pratiques, affectant de nombreuses espèces d'amphibiens, fait partie des causes de régression de l'espèce. Ces éléments englobent la destruction des habitats, le drainage des zones humides, l'impact des travaux forestiers et agricoles (écrasement des individus), l'empierrement des chemins, les pollutions (fertilisants et pesticides), les pratiques de loisir (motorisé notamment), etc.

Crédit photo C. Pellerin



### LE PIC CENDRÉ (*Picus canus*)

Le pic cendré occupe dans l'est et le centre de la France l'extrémité occidentale de son aire de répartition. En Franche-Comté, la distribution du pic cendré évite les secteurs montagneux. En saison de reproduction, il est mentionné dans seulement 36 communes à plus de 500 m. Les preuves de nidifications certaines sont rares, ce qui n'est pas surprenant pour ce pic discret et forestier. De façon générale, le pic cendré semble se satisfaire de petites forêts et préfère les faciès rencontrés en plaine alluviale même s'il peut être observé aussi, mais plus rarement, en hêtraies, chênaies-charmaies, voire dans des habitats secondaires tels que des parcs, des vergers ou des plantations (Gorman & Kokay 2004). Quel que soit l'habitat du pic cendré, deux facteurs apparaissent importants : la présence de vieux arbres feuillus pour nicher et des zones de gagnage ouvertes (prairies, clairières, jeunes plantations), enherbées et surtout riches en fourmières, sa base d'alimentation. L'effectif national de 2 000 - 4 000 couples est en fort déclin sur le long terme (Issa & Muller 2015). En Franche-Comté, le pic cendré est trop rarement signalé dans le STOC régional pour dégager une tendance indiscutable mais le déclin pourrait être de -52 % (Maas & Giroud 2017).

Crédit photo ©D. Yakubovic



### Les menaces

- **Intensification de l'exploitation forestière, morcellement des massifs forestiers.**

L'intensification de l'exploitation forestière entraîne un rajeunissement des peuplements et une réduction de la diversité des habitats et des espèces associées, et par là même, une banalisation. Le morcellement des milieux forestiers ne résulte pas seulement de ruptures physiques dans le continuum de la végétation, mais aussi d'une distribution très inégale des différents habitats. Ainsi, la rareté du bois mort, qu'il soit sur pied ou à terre, est un frein pour le développement des organismes saproxyliques peu mobiles, des champignons aux coléoptères, qui sont sensibles aux coupes et à l'altération de l'ambiance forestière (fraîche et ombragée). Ils dépendent souvent d'îlots de sénescence ou de quelques micro-habitats spécifiques (arbres morts sur pied, cavités, arbre à champignons, à lierre, etc.) qui leur sont favorables à un certain stade de maturation, qui peut être fugace. Pour ce type d'espèces, leur incapacité à coloniser d'autres espaces entrecoupés de milieux hostiles (taillis, zones de coupes, plantations) rend indispensable la présence d'habitats relais à proximité immédiate.

Outre l'importance des continuités spatiales, la recherche d'une continuité écologique sur le plan temporel revêt une importance majeure : même en l'absence de gros bois, il a été démontré que la permanence forestière est un facteur important pour les espèces de coléoptères saproxyliques et pour certains lichens.

Certaines forêts de pente du Revermont et des reculées présentent déjà un état intéressant par la coexistence des différents stades de maturité et une continuité spatiale et temporelle. Cette fonctionnalité dynamique est bien plus rare dans les forêts des plaines et des plateaux destinées à la production.

La présence sur le territoire d'espèces patrimoniales spécialistes des milieux forestiers est un bon indicateur de la valeur écologique des forêts. Leur régression voire leur disparition signifierait une banalisation des massifs du territoire et un appauvrissement de la biodiversité, avec une prédominance d'espèces relativement généralistes, bien répandues régionalement et nationalement. Cela altère la composition floristique (augmentation des trachéophytes rudérales héliophiles ou semi-héliophiles) et réduit considérablement la richesse spécifique des cortèges de champignons, de mousses et de lichens. Cet appauvrissement n'est pas sans conséquence sur la faune, notamment les coléoptères saproxyliques et les espèces associées (prédateurs, parasites).

Les besoins des espèces typiquement forestières sont divers : de fait, l'enjeu principal lié aux forêts réside dans leur caractère naturel, entendu comme un fonctionnement reposant sur l'évolution spontanée des boisements et générant de ce fait des habitats de qualité diversifiés. Une gestion sylvicole plus proche dans son fonctionnement de l'évolution spontanée des boisements est donc à préconiser : arbres d'âges variés, essences autochtones diverses, densité variable du sous-bois, mais également conservation d'arbres à cavités, gestion des rémanents, hauteur de coupe plus élevée sur certains arbres afin d'obtenir des souches de plus gros volume...

Le faible morcellement des massifs forestiers et l'existence de zones peu fréquentées sont également des facteurs importants pour les espèces qui ont besoin de quiétude. Dès lors, la multiplication des pistes forestières entraîne une fragmentation des massifs préjudiciable aux espèces les moins mobiles et les plus sensibles à la présence humaine.

## Les enjeux

- Réseau d'habitats forestiers de qualité.

## Objectifs de préservation

- **Gestion sylvicole favorisant la biodiversité forestière (régénération naturelle, îlots de sénescence, aspect naturel des peuplements, composition en essences...)** ;
- **Restauration des continuités écologiques à l'intérieur des massifs forestiers, par diversification des habitats, pour favoriser les échanges et le développement des populations.**



Arbois – P. Collin

## Bâti

### État des lieux

Les villes et villages du territoire constituent un milieu particulier, caractérisé par une forte présence de l'élément minéral, en association avec des jardins privés, des potagers, des mares et des espaces verts. La présence humaine élevée et permanente est également un trait déterminant de ce milieu. Ces différentes composantes sont plus ou moins importantes et de qualité écologique variable selon le type de bâti (ancien ou moderne), le type de végétation ornementale, son mode d'entretien et en fonction de la présence de points d'eau et de leur mode de gestion. La taille des unités urbaines joue également un rôle primordial sur leur biodiversité, les connexions avec les milieux périphériques (agricoles et forestiers) étant plus nombreuses et plus intenses dans les villages que dans les villes.

Hors habitats humains, le territoire est traversé par des infrastructures de transport et par le réseau de distribution d'électricité. Ce type d'aménagements contribue à l'organisation de l'espace et interagit avec la biodiversité locale.

### Caractéristiques des espèces liées au bâti

Certaines espèces sont amenées à vivre essentiellement auprès des habitations humaines du fait de leur fort potentiel d'adaptation et d'accommodation aux milieux anthropisés.

## Communauté de Communes Arbois Poligny Salins Cœur du Jura

Pour d'autres, certains éléments de ce milieu correspondent à leur niche écologique originelle et leur permettent ainsi de le coloniser. Ce sont ces dernières espèces relativement spécialisées qui présentent un intérêt particulier pour la biodiversité du territoire. À la différence des cortèges précédents, elles se caractérisent davantage par leur association étroite avec un type de bâti et d'urbanisme traditionnel, suite généralement à un déplacement de leur niche écologique au cours de leur évolution, que par leur intérêt communautaire ou leur rareté actuelle. Différents taxons sont concernés par ce phénomène, les plus connus étant généralement les oiseaux et les mammifères, tandis que le phénomène est moins accusé pour la flore et les invertébrés, ou ne présente pas d'enjeu significatif.

Ainsi, plusieurs espèces d'oiseaux fréquentant originellement les falaises et les milieux montagnards occupent aujourd'hui le bâti urbain et villageois. C'est le cas du martinet noir *Apus apus* et de l'hirondelle de fenêtre *Delichon urbicum* qui trouvent dans les façades et les avant-toits des bâtiments un substitut aux falaises. Un phénomène similaire est observé chez plusieurs espèces de chauves-souris venant hiverner dans des caves ou mettre bas dans des bâtiments.

### Qualité de l'habitat ancien

Dans l'habitat ancien, les cavités, la pierre apparente et les charpentes en bois sont encore assez fréquentes, en particulier dans les corps de fermes. Dans les villages, l'intrication des maisons, des bâtiments agricoles, des jardins, des haies et des murs séparatifs crée des conditions écologiques propices à tout un cortège d'espèces floristiques et faunistiques.

L'effraie des clochers *Tyto alba*, classée quasi-menacée sur la liste rouge des oiseaux nicheurs de Franche-Comté était inféodée originellement aux falaises et aux éboulis. Elle niche désormais régulièrement dans les cavités des édifices traditionnels en pierre tels que les églises ou les fermes. L'hirondelle rustique *Hirundo rustica* manifeste une nette préférence pour les bâtiments agricoles, en raison de leur accès aisé et de la chaleur produite par le bétail en stabulation. Quant au moineau domestique *Passer domesticus*, il est présent dans tous les villages. Lorsqu'il existe encore dans ces derniers des vergers hautes tiges et des jardins avec de la végétation arborée locale, le rougequeue à front blanc *Phoenicurus phoenicurus* trouve des conditions favorables pour nicher.

De plus, les constructions offrent de nombreux abris aux chauve-souris. Les inventaires menés lors de l'ABC se sont concentrés sur la recherche de gîtes en inspectant des bâtiments ou des ouvrages d'art. Sur les huit communes, les connaissances ont été étoffées, puisque huit espèces différentes ont été contactées, dont le grand rhinolophe et le grand murin, et neuf nouvelles colonies de reproduction ont été comptabilisées. Les zones rurales alentour sont utilisées comme territoires de chasse.

Les villages abritent aussi quelques autres mammifères commensaux de l'Homme, tel le lérot *Eliomys quercinus*, petit mammifère au pelage coloré et contrasté, habitant originellement les forêts et les terrains rocheux accidentés. Il s'est depuis très bien accoutumé aux habitations

humaines, au point d'y être étroitement liée. Le bâti plus traditionnel, les jardins et les vergers des villages lui offrent les abris et les ressources alimentaires dont il a besoin.

La richesse des microhabitats résultant de l'association du bâti en pierre avec les jardins créent également des conditions propices pour les reptiles, du moins ceux qui s'accommodent le mieux de la présence humaine, tel le lézard des murailles *Podarcis muralis*. Les mares villageoises peuvent également accueillir des amphibiens, généralement les espèces les plus communes et les moins exigeantes pour leur habitat (complexe des grenouilles vertes *Pelophylax sp.*, crapaud commun *Bufo Bufo...*). Il arrive cependant que l'alyte accoucheur *Alytes obstetricans* se rencontre également dans certaines mares villageoises.

## Cohabitation des habitants avec la biodiversité de proximité

Si les villages, et dans une moindre mesure le bâti urbain, présentent un intérêt pour tout un cortège d'espèces, ces dernières dépendent de plusieurs facteurs pour se maintenir, dont des ressources alimentaires et des abris. La disponibilité de ces deux éléments est variable en fonction des aménagements urbains et des modes d'entretien de la végétation.

L'usage des produits phytosanitaires dans les jardins privés appauvrit la flore et les peuplements d'invertébrés, compromettant les ressources alimentaires des espèces qui en dépendent. De même, la plantation d'espèces végétales exotiques dans ces mêmes jardins ou dans les espaces verts à des fins ornementales réduit les ressources alimentaires et les abris disponibles pour les espèces adaptées à la flore locale, en particulier les insectes. Le dépôt sauvage et occasionnel de ces plantes exotiques en périphérie des zones urbaines et villageoises peut aussi présenter localement un risque de dégradation des habitats naturels.

La réfection et la modernisation du bâti s'accompagne souvent d'une réduction des cavités disponibles pour les oiseaux et les chauves-souris, entraînant une diminution des populations locales. De même, les opérations d'isolation peuvent obturer les orifices permettant à des animaux, en particulier les chauves-souris, de transiter entre l'intérieur et l'extérieur des bâtiments. Un phénomène similaire est observable au niveau des murs en pierres dont la suppression ou le remplacement par des murs lisses s'accompagne d'une perte d'habitat pour toute une série d'espèces (plantes, mousses, insectes, reptiles, amphibiens). Une réduction de l'habitat disponible peut également résulter non pas tant de sa destruction que de sa perturbation. Ainsi, la volonté croissante de mettre en valeur les édifices par des éclairages nocturnes n'est pas toujours compatible avec les besoins de certaines espèces, notamment les chauves-souris les plus craintives face à la lumière.

## Biodiversité, réseau routier et réseau électrique

À l'extérieur des unités urbaines et villageoises, plusieurs types d'infrastructures interfèrent avec les milieux naturels du territoire : le maillage du réseau routier, la ligne de chemin de fer Lons-le-Saunier Besançon et le réseau électrique.

Deux axes routiers majeurs traversent le territoire et influencent le transit de la faune de part et d'autre de leur tracé : la N83 qui relie Besançon à Lons-le-Saunier et la N5. La ligne de chemin de fer exerce des effets potentiellement similaires à ceux du réseau routier, mais avec une ampleur qui reste encore à déterminer. Quant au réseau électrique des lignes à moyenne, haute et très haute tension, il n'est pas sans effet sur les milieux naturels du territoire, notamment dans certaines zones plus sensibles comme les forêts et les secteurs de falaise.

Parallèlement à ces types d'aménagements, le développement des activités économiques industrielles et tertiaires est susceptible d'affecter aussi la biodiversité de ces communes, par l'artificialisation des sols et par l'augmentation des flux de véhicules transitant sur le territoire. Ainsi, à la différence du bâti résidentiel et agricole, ces infrastructures n'ont le plus souvent guère d'interaction positive avec la biodiversité ; il s'agit donc essentiellement de limiter les dommages éventuels qu'elles peuvent causer aux milieux naturels.

La diversité de la faune de proximité peuplant les villages et les bourgs du territoire nécessite des conditions écologiques minimales pour se maintenir, malgré les capacités d'adaptation des espèces qui la composent. Ces conditions sont généralement réunies dans les unités villageoises à caractère traditionnel, grâce au bâti en pierre, à la présence de bâtiments agricoles et de jardins privatifs comportant des espèces végétales locales. Maintenir un tel équilibre sur le territoire est un enjeu clé pour préserver cette biodiversité de proximité. Pour atteindre cet objectif, il est également important de minimiser l'impact des réseaux d'infrastructures de transport et de distribution de l'énergie, ainsi que celui du développement des activités industrielles et tertiaires. Et ce, aussi bien pour l'existant que pour ce qui pourrait être en projet.



## Zoom sur quelques espèces

### L'HIRONDELLE DE FENÊTRE (*Delichon urbicum*)

Présente presque partout en France en période de nidification, l'hirondelle de fenêtre est bien connue de l'homme avec qui elle partage souvent un bout de toit. Cependant, de même qu'à l'échelle du pays, où la tendance est au déclin modéré sur la période 2001-2012, les effectifs de la population franc-comtoise sont en régression et l'espèce est ainsi classée quasi-menacée. Des études et prospections récentes estiment la population nicheuse de Franche-Comté à 21 000-38 500 couples, ainsi qu'une baisse significative de 15% des effectifs entre 2007 et 2013 au niveau de 255 communes. En cause, l'agriculture intensive et l'utilisation des pesticides qui impactent considérablement les populations d'insectes consommés par les hirondelles, ainsi que la raréfaction des sites de reproduction. La rénovation des bâtiments limite en effet la disponibilité en sites de nidification et, bien que protégés par la loi, trop de nids sont encore détruits. Pourtant, il existe actuellement de nombreuses solutions, accessibles à tous et peu coûteuses, afin de réduire ces désagréments.

Crédit photo © Phototrip



### LE PETIT RHINOLOPHE (*Rhinolophus hipposideros*)

Facile à reconnaître car complètement enveloppé dans ces ailes durant la saison froide, le petit rhinolophe se contente volontiers d'une petite cave pour l'hibernation. En été, il est friand des combles peu ventilés. Le secteur de la reculée des Planches est un petit bastion pour l'espèce où pas moins de 5 gîtes de reproduction sont connus. Forêts de feuillus, pâtures bocagères et vergers sont ses milieux de chasse favoris.

Crédit photo F. Billard



## Les menaces

En tant que milieu, le bâti rural et urbain ne comporte pas d'habitat naturel qui soit considéré comme menacé. De même, aucune des espèces liées au bâti villageois et urbain ne manifeste une tendance nette au déclin qui lui vaudrait de figurer sous les statuts « menacé » dans les listes rouges UICN. Il est cependant avéré que sans prise en considération des besoins de cette faune de proximité et de l'intérêt écologique d'un certain type d'habitat humain, les effectifs pourraient se rétracter de manière significative, similairement à ce qui est constaté au niveau national et régional par le programme de suivi des oiseaux communs STOC-EPS (MNHN, 2018, MAAS S. & GIROUD I., 2017).

Les oiseaux et les chiroptères s'installant dans les bâtiments pour se reproduire sont particulièrement affectés par les travaux de rénovation, lorsque leurs besoins ne sont pas pris en compte. Le déclin des populations d'hirondelle de fenêtre observé au niveau national et régional en est un exemple bien connu (MNHN, 2014 ; MAAS et al., 2014).

Parallèlement, la cohabitation entre certaines espèces et les résidents n'est pas toujours aisée, entraînant parfois la destruction de sites de reproduction de certaines espèces, par exemple les nids d'hirondelle de fenêtre et les gîtes de chiroptères dans les combles. L'usage des biocides, que ce soit pour les espaces verts ou les jardins privés, contribue aussi à fragiliser cette biodiversité de proximité, en appauvrissant la flore et en réduisant les ressources alimentaires des espèces insectivores, quand ce n'est pas en mettant directement en danger certaines espèces, tel le lérot, victimes des rodenticides.

L'éclairage public constitue notamment une menace pour la plupart des chauves-souris. Il est important de prendre en compte ce facteur en particulier à la fois sur les routes de vols mais aussi à proximité de colonies de reproduction ou de bâtiments favorables. Le halo lumineux produit par l'éclairage peut avoir un impact négatif (effet barrière) et repousser plusieurs espèces de chiroptères dites lucifuges (par exemple le petit rhinolophe).

À l'extérieur des unités urbaines et villageoises essentiellement résidentielles, les infrastructures de divers types déployées sur le territoire soulèvent plusieurs menaces vis-à-vis des milieux naturels : risque de collisions et d'électrocution de l'avifaune au niveau des lignes électriques, risques de collision sur les axes routiers les plus fréquentés et régression des milieux naturels par artificialisation des sols.

Ainsi les axes les plus fréquentés méritent une attention particulière en raison des risques élevés qu'ils font courir à la faune et de la perturbation des continuités écologiques qu'ils occasionnent à leur niveau. De même, les lignes électriques situées en forêt ou dans des zones de falaise doivent faire l'objet d'une attention particulière en raison des impacts qu'elles peuvent occasionner à certaines espèces d'oiseaux (rapaces rupestres, rapaces forestiers, pics...).

## Les enjeux

- **Compatibilité des aménagements urbains avec la biodiversité de proximité ;**
- **Perméabilité et compatibilité des infrastructures vis-à-vis de la faune (transport et énergie).**

## Objectifs de préservation

- **Prise en compte du potentiel écologique du bâti et des espaces verts dans les aménagements urbains et la rénovation du bâti ;**
- **Sensibilisation des habitants à la faune du bâti et à la problématique de l'introduction d'espèces exotiques hors des espaces privés ;**
- **Réduction de l'impact des infrastructures routières, ferrées et de transport d'énergie (collision, effet barrière, morcellement des habitats) sur l'environnement.**

## BIBLIOGRAPHIE

Aït El Mekki J, 2011. Prairie humide de la Chau (Montholier, Jura). Plan de gestion écologique 2011-2019. Conservatoire régional des espaces naturels de Franche-Comté, Réseau ferré de France, Conseil général du Jura. 47 p. + annexes

ANDRE G., ANDRE M. et FERREZ Y., 2017. Les vignes sauvages colluviales *Vitis vinifera* subsp *sylvestris* (Gmelin) Hegi dans le Massif jurassien, nouvelles données. Les Nouvelles archives de la flore jurassienne et du nord-est de la France, n°15 : 113-145

Anonyme. 2008. Commune des Planches-Près-Arbois, source de la Pochère. Etude hydrogéologique, multitraçage des eaux souterraines. Sciences environnement, 8 p. & annexes.

Anonyme. 2017. Réserve biologique intégrale de la reculée du Cul-des-Forges, forêt communale de : Arbois. Rapport de présentation en vue de l'agrandissement de la réserve et de son passage du statut de RBD en RBI à l'occasion de l'établissement de son 2<sup>e</sup> plan de gestion. Période d'application : 2017– 2026. Office National des Forêts. 96 p. & annexes.

AUGE, V. et al. 1996. Réserve biologique forestière de la reculée du Cul-des-Forges, 1996-2010. Office National des Forêts. 16 p. & annexes.

Babey C.-M.-P., 1845. Flore jurassienne, t.I. Paris : Audot, 456 p.

Babey C.-M.-P., 1845. Flore jurassienne, t.II. Paris : Audot, 523 p.

Babey C.-M.-P., 1845. Flore jurassienne, t.III. Paris : Audot, 501 p.

Babey C.-M.-P., 1845. Flore jurassienne, t.IV. Paris : Audot, 532 p.

BAILLY G., 2012. Étude des groupements aquatiques et des formations tufeuses de la haute Cuisance et de ses ruisseaux affluents. Conservatoire botanique national de Franche-Comté – Observatoire régional des Invertébrés. 66 p.

BAILLY G., CAILLET M., FERREZ Y. et VADAM J.-C., 2009. Liste rouge des Bryophytes de Franche-Comté, version 2. Bull. Les Nouvelles Archives de la Flore jurassienne, n°7 : 61-81.

BANNWARTH C. (2011). Sonneur à ventre jaune *Bombina variegata* - Fiche espèce Liste rouge Franche-Comté [en ligne]. Disponible sur : < [http://files.biolovision.net/franche-comte.lpo.fr/userfiles/publications/monographies\\_liste\\_rouge\\_2.pdf](http://files.biolovision.net/franche-comte.lpo.fr/userfiles/publications/monographies_liste_rouge_2.pdf)

BANNWARTH C. (2011). Triton crêté *Triturus cristatus* - Fiche espèce Liste rouge Franche-Comté [en ligne]. Disponible sur : < [http://files.biolovision.net/franche-comte.lpo.fr/userfiles/publications/monographies\\_liste\\_rouge\\_2.pdf](http://files.biolovision.net/franche-comte.lpo.fr/userfiles/publications/monographies_liste_rouge_2.pdf)

## Communauté de Communes Arbois Poligny Salins Cœur du Jura

- BANNWARTH C. & PAUL J-P (2011). Rainette verte *Hyla arborea* - Fiche espèce Liste rouge Franche-Comté [en ligne]. Disponible sur : < [http://files.biolovision.net/franche-comte.lpo.fr/userfiles/publications/monographies\\_liste\\_rouge\\_2.pdf](http://files.biolovision.net/franche-comte.lpo.fr/userfiles/publications/monographies_liste_rouge_2.pdf)
- BANNWARTH C. (2011). Lézard vert *Lacerta bilineata* - Fiche espèce Liste rouge Franche-Comté [en ligne]. Disponible sur : < [http://files.biolovision.net/franche-comte.lpo.fr/userfiles/publications/monographies\\_liste\\_rouge\\_2.pdf](http://files.biolovision.net/franche-comte.lpo.fr/userfiles/publications/monographies_liste_rouge_2.pdf)
- BASSET, 2019. Inventaire des chiroptères RBI de la Reculée du Cul des Forges, ONF Réseau Mammifères, Paris, 22 pages.
- Beaufils T. 1993. Reculée du Cul-des-Forges, inventaires floristiques en vue de la préparation d'un dossier de mise en réserve biologique forestière. Thérèse Beaufils, 29 p. & annexes.
- Bichet V. et Campy M. 2008. Montagnes du Jura, géologie et paysages. NEO éditions. 303 p.
- Bouard H. et al. 2007. Site Natura 2000 Reculée des Planches-Près-Arbois et Bief de Corne, cartographie des habitats naturels. Direction régionale de l'environnement de Franche-Comté, Union Européenne, 30 p. & annexes.
- Bresson C. (CD Eau Environnement). 2016. Expertise sur les chiroptères – Inventaire des chiroptères forestiers sur le site Natura 2000 Reculée des Planches-Près-Arbois – Jura (39) – Année 2016 - Rapport d'expertise pour Communauté de communes Arbois Poligny Salins Cœur du Jura : 47 pages et 3 annexes.
- Brugel E. 2012. Préservation de *Saxifraga rosacea* Moench en Franche-Comté. Proposition d'un plan de conservation. Conservatoire botanique national de Franche-Comté – Observatoire régional des Invertébrés. Union européenne (fonds FEDER), Direction Régionale de l'Environnement, de l'Aménagement et du Logement de Franche-Comté, Conseil régional de Franche-Comté. 32 p. + annexes.
- BRUGEL E., 2012. La flore menacée de Franche-Comté : Saxifrage rosacée (*Saxifraga rosacea* Moench). Union européenne, Direction régionale de l'Environnement, de l'Aménagement et du Logement de Franche-Comté, Conseil régional de Franche-Comté, 2 p.
- CAUE du Jura & Laboratoire THEMA. 2000. Atlas des paysages de Franche-Comté. Jura. DIREN de Franche-Comté, Région de Franche-Comté, Département du Jura, CAUE du Jura, Néo éditions. 333 p.
- CBNFC-ORI, CEN Franche-Comté, FDAAPPMA 39, Sigogne et Fédération des Chasseurs du Jura & LPO Bourgogne-Franche-Comté (coords.), 2018. Identification des enjeux relatifs au patrimoine naturel de la Communauté de communes Arbois-Poligny-Salins Cœur du Jura – Accompagnement dans le cadre de la réalisation du Plan local d'urbanisme intercommunal. Note relative aux enjeux identifiés par sous-trame. Communauté de communes Arbois-Poligny-Salins Cœur du Jura, 39 p.
- CBNFC-ORI, CEN Franche-Comté, FDAAPPMA 39, Sigogne et Fédération des Chasseurs du Jura & LPO Bourgogne-Franche-Comté (coords.), 2018. Identification des enjeux relatifs au patrimoine naturel de la Communauté de communes Arbois-Poligny-Salins Cœur du Jura – Accompagnement dans le cadre de la réalisation du Plan local d'urbanisme intercommunal. Note méthodologique pour l'élaboration des sous-

## Communauté de Communes Arbois Poligny Salins Cœur du Jura

trames et l'identification des réservoirs de biodiversité. Communauté de communes Arbois-Poligny-Salins Cœur du Jura, 11 p. + annexes.

Collin P. 2010. Document d'objectifs du site Natura 2000 FR4301321 Reculée des Planches-Près-Arbois. Ministère de l'Écologie, de l'Énergie, du Développement durable et de la Mer (MEEDM), Union Européenne, Communauté de communes Arbois, Vignes et Villages Pays de Louis Pasteur, 78 p. & annexes.

Collin P. 2015. Projet de création d'une Réserve naturelle régionale dans le secteur de la reculée des Planches-Près-Arbois. État des lieux du projet. Conseil régional de Franche-Comté, Octobre 2015, 16 p. & annexes.

COLLIN P. et al., 2015. Curieux de nature dans la Reculée des Planches-Près-Arbois. Guide naturaliste et culturel. CCAW, 248 p.

Collin P. et Ferrez, Y. 1999. Flore et végétation du Bief de Corne (ou Bru de Corne). Bulletin de la société d'histoire naturelle de Montbéliard, 125-133.

COLLIN P. et FERREZ Y. 2015. Le point des connaissances sur la répartition du lichen pulmonaire (*Lobaria pulmonaria* (L.) Hoffm.) en Franche-Comté. Les Nouvelles Archives de la Flore Jurassienne n°13 : 45-49

CSRPN, 2014. Avis n°2014-13 - Validation des listes rouge régionale et des espèces déterminantes ZNIEFF pour les poissons

DAT CONSEILS, (2005). Plan de gestion du site classé de la reculée des Planches-Près-Arbois, diagnostic, mai 2005. Communauté de communes du val de Cuisance, Direction régionale de l'environnement de Franche-Comté, DAT Conseils. 55 p.

DAT CONSEILS, (2006). Plan de gestion du site classé de la reculée des Planches-Près-Arbois, tome II : propositions de gestion – janvier 2006. Communauté de communes du val de Cuisance, Direction régionale de l'environnement de Franche-Comté, DAT Conseils. 64 p.

Déforêt T. 2011. Étude ornithologique cartographiée dans le périmètre du site Natura 2000 de la Reculée des Planches-Près-Arbois (FR4301321). BCD-Environnement. Maître d'ouvrage : Communauté de communes Arbois, Vignes et Villages, 35 p. + annexes.

Déforêt T. 2018. Évaluation des travaux de réouverture sur l'avifaune, au lieudit « La Fin Des Gueux », site Natura 2000 de la Reculée des Planches-Près-Arbois. BCD-Environnement. Maître d'ouvrage : Communauté de communes Arbois, Poligny Salins Cœur du Jura, 8 p.

DEFORET T., 2018. – Alouette lulu (*Lullula arborea*), in LPO Franche-Comté (collectif), 2018 – Les oiseaux de Franche-Comté. Répartition, tendances et conservation. Biotope, Mèze : 320

DEFORET T., 2018. – Pic cendré (*Picus canus*), in LPO Franche-Comté (collectif), 2018 – Les oiseaux de Franche-Comté. Répartition, tendances et conservation. Biotope, Mèze : 193-194

## Communauté de Communes Arbois Poligny Salins Cœur du Jura

Degiorgi F. et al. 2007. Étude préalable à la définition du plan de restauration de la Cuisance et de ses affluents. Tome 1 : de la diagnose aux projets de restauration. Contrat de rivière Loue. Plan de gestion piscicole et de restauration des milieux aquatiques du Jura. Téléos, Fédération du Jura pour la Pêche et la Protection du Milieu Aquatique. 83 p.

Degiorgi F. et al. 2007. Étude préalable à la définition du plan de restauration de la Cuisance et de ses affluents. Tome 3 : Quatre avant-projets exemplaires. Contrat de rivière Loue. Plan de gestion piscicole et de restauration des milieux aquatiques du Jura. Téléos, Fédération du Jura pour la Pêche et la Protection du Milieu Aquatique. 30 p.

Degiorgi F. et al. 2007. Étude préalable à la définition du plan de restauration de la Cuisance et de ses affluents. Tome 2 : Annexes - résultats par stations. Contrat de rivière Loue. Plan de gestion piscicole et de restauration des milieux aquatiques du Jura. Téléos, Fédération du Jura pour la Pêche et la Protection du Milieu Aquatique. 80 p.

DEHONDT F., 2005. Connaissance de la flore rare ou menacée de Franche-Comté, *Elatine triandra* Schkuhr., Conservatoire botanique de Franche-Comté, 12 p.

DEHONDT F. & MORA F. (coord.), 2013. Atlas des sauterelles, grillons et criquets de Franche-Comté. OPIE F-C, Naturalia Publications, 190 p.

DEHONDT F., FERREZ Y. et GUYONNEAU J., 2005. Connaissance de la flore rare ou menacée de Franche-Comté, *Marsilea quadrifolia* L.. Conservatoire Botanique de Franche-Comté, 19 p

Dubreucq F. 1987. Le chimisme des eaux de la Cuisance en amont d'Arbois (Jura). Influence des activités du karst, des sols et des activités humaines. Thèse université Besançon, 168 p. + annexes.

Durand G. Morillas M. et al. 2001. Situation actuelle de l'écrevisse à pieds blancs (*Austropotamobius pallipes*) dans le Jura. Inventaire départemental des populations. Année 2001 - Fédération du Jura APPMA, CSP brigade 39, Agence Eau RMC, DIREN FC, 23p. & annexes"

EPTB Saône et Doubs. 2007. Orain. Bassin versant de l'Orain - dossier sommaire de candidature pour un contrat de rivière. SMSD.

EPTB Saône et Doubs. 2011. Contrat de rivière du bassin versant de l'Orain : dossier définitif de candidature. EPTB Saône et Doubs.

ESSAYAN R., JUGAN D., MORA F. & RUFFONI A. (coord.) 2013. Atlas des papillons de jour de Bourgogne et de Franche-Comté (Rhopalocères et Zygènes). Rev. Sci. Bourgogne-Nature Hors-série 13. 494 p.

Fédération départementale pêche 39 et ONEMA. 2008. Projet d'arrêté préfectoral de protection de biotope de l'écrevisse à pattes blanches et de la faune patrimoniale associée dans le département du Jura. DIREN FC et Agence Eau RMC, 72 p.

FERREZ Y. (coord.), 2014. Liste rouge de la flore vasculaire de Franche-Comté. Conservatoire botanique national de Franche-Comté – Observatoire régional des Invertébrés, 12 p.

## Communauté de Communes Arbois Poligny Salins Cœur du Jura

FERREZ Y., 2004. Connaissance de la flore rare ou menacée de Franche-Comté : la Campanule cervicariaire (*Campanula cervicaria* L.), Conservatoire botanique de Franche-Comté, 7 p.

FERREZ Y., BAILLY G., BEAUFILS T., COLLAUD R., CAILLET M., FERNEZ T., GILLET F., GUYONNEAU J., HENNEQUIN C., ROYER J.-M., SCHMIDT A., VERGON-TRIVAUDEY M.-J., VADAM J.-C. & VUILLEMENOT M., 2011. Synopsis des groupements végétaux de Franche-Comté. Bull. Les Nouvelles Archives de la Flore jurassienne et du nord-est de la France, numéro spécial 1, 281 p.

Frachon, J.-C. 2004. Les reculées du Jura lédonien, étude géomorphologique. Spéléo-club du Jura, 135 p.

FRANZONI A., 2013. Fiche technique : Gestion et entretien des biotopes à Agrion de Mercure *Coenagrion mercuriale* (Charpentier, 1840). Union européenne, Direction régionale de l'Environnement, de l'Aménagement et du Logement de Franche-Comté, Conseil régional de Franche-Comté, 6 p.

GIROUD I., PAUL J.-P., CHALVIN L., MAAS S., GIROUD M., COEURDASSIER M., CRETIN J.-Y., MICHELAT D., LOUITON F. (2017). Liste rouge des oiseaux nicheurs de Franche-Comté. LPO Franche-Comté, DREAL Bourgogne- Franche-Comté, Conseil régional de Bourgogne-Franche-Comté, 24 p.

GUILLET W., 2018 . – Bruant fou (*Emberiza cia*), in LPO Franche-Comté (collectif), 2018 . – Les oiseaux de Franche-Comté. Répartition, tendances et conservation . Biotope, Mèze : 324-325

Guinchard P. et M. 2003. Site du Bief de Corne, expertise phyto-écologique et expertise faunistique (insectes/reptiles/amphibiens). Études en environnement, Pascale et Michel Guinchard, 24 p. & annexes.

ISSA N & MULLER Y. Coord. 2015. Atlas des oiseaux de France métropolitaine. Nidification et présence hivernale. LPO/SEOF/MNHN. Delachaux et Niestlé, Paris 1 408p.

Itrac-Bruneau R., 2018. Actualisation des connaissances entomologiques sur le site Natura 2000 de la Reculée des Planches-près-Arbois (FR 4301321) – Rhopalocères, odonates et orthoptères. Conservatoire botanique national de Franche-Comté – Observatoire régional des Invertébrés. Communauté de communes Arbois, Vignes et Villages, Pays de Louis Pasteur. 33 p. + annexes.

JAAKKO PÖYRY INFRA Bature-Cerec. 2006. Étude hydraulique de la Cuisance : Phases 3 et 4 : Analyses et propositions d'aménagement sur les communes de Villette-Les-Arbois et de la Ferté – mars 2006. Communauté de communes du val de Cuisance, JAAKKO PÖYRY INFRA Bature-Cerec. 23 p. & annexes.

JACQUOT P., 2012. Les libellules menacées en Franche-Comté. Agrion de Mercure *Coenagrion mercuriale* (Charpentier, 1840). Union européenne, Direction régionale de l'Environnement, de l'Aménagement et du Logement de Franche-Comté, Conseil régional de Franche-Comté, 2 p.

JACQUOT P., 2012. Les papillons menacés en Franche-Comté. *Lopinga achine* (Scopoli, 1763). Union européenne, Direction régionale de l'Environnement, de l'Aménagement et du Logement de Franche-Comté, Conseil régional de Franche-Comté, 2 p.

LPO Franche-Comté (collectif), 2018. –Les oiseaux de Franche-Comté. Répartition, tendances et conservation. Biotope, Mèze, 480 p.



## Communauté de Communes Arbois Poligny Salins Cœur du Jura

LOUITON F., 2018 . – Guêpier d'Europe (Merops apiaster), in LPO Franche-Comté (collectif), 2018 . – Les oiseaux de Franche-Comté. Répartition, tendances et conservation . Biotope, Mèze : 188-189

MONNERET R-J., 2018 . – Faucon pèlerin (Falco peregrinus), in LPO Franche-Comté (collectif), 2018 . – Les oiseaux de Franche-Comté. Répartition, tendances et conservation . Biotope, Mèze : 204-205

MORA F. (coord), 2014. Listes rouges régionales d'insectes de Franche-Comté. Libellules (Odonates), Criquets, Sauterelles et Grillons (Orthoptères), Papillons de jour (Rhopalocères et Zygènes) et Mantes (Mantidés). Conservatoire botanique national de Franche- Comté–Observatoire régional des Invertébrés, 12p

MORA F., MÉRIGUET B. & J. RYELANDT, (2017) - Inventaire des Coléoptères saproxyliques dans les forêts du site Natura 2000 de la Reculée des Planches (Arbois, La Châtelaine, Les Planches-Près-Arbois, Mesnay - 39). Campagne 2016. Conservatoire botanique national de Franche-Comté - Observatoire régional des Invertébrés, avec la participation de l'OPIE. Communauté de communes Arbois Vignes & Villages, Pays de Louis Pasteur. Janvier 2017. 40 p. + annexes

MORA F. & B. MÉRIGUET, (2018) - Inventaire des Coléoptères saproxyliques dans les forêts du site Natura 2000 de la Reculée des Planches (Arbois, La Châtelaine, Les Planches-Près-Arbois, Mesnay - 39) – Compléments d'inventaire 2017. CBNFC-ORI avec la collaboration de l'OPIE. Communauté de communes Arbois Vignes & Villages, Pays de Louis Pasteur. Mars 2018. 24 pp.

Mora F. & Ryelandt J., 2022. Enjeux entomologiques sur le site Natura 2000 de la Reculée des Planches-Près-Arbois – Établissement d'un protocole de suivi en faveur des espèces de la Directive Habitats-Faune-Flore. Conservatoire botanique national de Franche-Comté – Observatoire régional des Invertébrés, 17 p. + annexes.

Moreau C., Lacroix M. & L. Delafollye. 2008. Réseau de mares de Abergement-le-Petit et Grozon (39). Plan de gestion 2009-2013. Programme régional d'actions en faveur des mares de Franche-Comté. 59 p.

Nemoz M. et al. 2002. Protection et restauration de l'habitat de chasse du Petit rhinolophe (Rhinolophus hipposideros) - Cartographie des habitats autour des colonies de mise bas – Année 2002. Plan de Restauration des Chiroptères - Rapport de fin de contrat - BC02001597 - rédigé à la demande du Ministère de l'Aménagement du Territoire et de l'Environnement - Direction de la Nature et des Paysages. SFEPM, Paris, 57 pp.

ONF. 1992. Forêt communale d'Arbois, révision d'aménagement forestier 1991-2010. ONF, service départemental du Jura. 26 p & annexes p.

ONF. 1993. Forêt communale des Planches-Près-Arbois, révision d'aménagement forestier 1993-2016. ONF, division de Poligny. 17 p & annexes p.

ONF. 1999. Forêt communale de Mesnay, révision d'aménagement forestier 1999-2014. ONF, service départemental du Jura. 36 p & annexes p.

PAUL J-P., 2018 . – Cigogne noire (Ciconia nigra), in LPO Franche-Comté (collectif), 2018 – Les oiseaux de Franche-Comté. Répartition, tendances et conservation. Biotope, Mèze : 109-110

PÖYRY. 2006. Étude hydraulique de la Cuisance : Rapport d'étape de phase 1 : Etude hydrologique – novembre 2006. Communauté de communes du val de Cuisance, PÖYRY. 42 p. & annexes.

ROMERA V & CŒURDASSIER M. 2018 . – Milan royal (*Milvus milvus*), in LPO Franche-Comté (collectif), 2018 . – Les oiseaux de Franche-Comté. Répartition, tendances et conservation . Biotope, Mèze : 119-120

ROUE, S.Y. 2007. Proposition de liste rouge pour les chiroptères en Franche-Comté. Pub. CPEPESC Franche-Comté, 1 p.

RYELANDT J., 2016. Fiche technique d'aide à la gestion et à l'entretien des biotopes de la bacchante *Lopinga achine* (Scopoli, 1763). CBNFC-ORI, 8 p.

UICN France, MNHN, LPO, SEOF & ONCFS (2016). La Liste rouge des espèces menacées en France - Chapitre Oiseaux de France métropolitaine. Paris, France.

## Sites internet

<https://inpn.mnhn.fr> (avril 2023)

<http://cahiers-techniques.espaces-naturels.fr/> (avril 2023)

# ANNEXES

## Annexe 1 : Liste des sources de données utilisées pour établir les listes d'espèces par communes

**Données avifaune :**

LPO Franche-Comté, in <http://franche-comte.lpo.fr/> (extraction pour la période 2008 à 2022).

**Données amphibiens, mammifères hors chiroptères et reptiles :**

LPO Franche-Comté, in <http://franche-comte.lpo.fr/> (extraction pour la période 1902 à 2022).

**Données flore :** Trachéophytes (plantes supérieures) et les Bryophytes (mousses et hépatiques)

CBNFC-ORI, base ©Taxa-SBFC-CBNFC-ORI (extraction de toutes les données jusqu'au 31/03/2023)

**Données fonge (champignons et lichens)**

CBNFC-ORI, base ©Taxa-SBFC-CBNFC-ORI (extraction de toutes les données jusqu'au 31/03/2023)

**Données d'invertébrés** (insectes, mollusques, autres invertébrés)

CBNFC-ORI, base ©Taxa Opie-CBNFC-ORI (extraction de toutes les données jusqu'au 06/04/2023)

**Données chiroptères :**

CPEPESC, bilan des inventaires chiroptérologiques – Détails par communes prospectées durant l'ABC.

**Données piscicoles**

FDAAPPMA 39 : extraction pour la période 2008 à 2018

## Annexe 2 : Listes d'espèces par communes

Les listes présentées ci-après comprennent l'ensemble des espèces présentes dans les bases de données régionales. D'autres groupes, non recherchés spécifiquement sur le terrain, y apparaissent : mycophytes (champignons et lichens), algues, autres ordres d'insectes.

Pour la flore et les invertébrés, les stations d'espèces à enjeux non revues depuis plus de 30 ans sont considérées comme disparues. En effet, étant donné leur niveau d'enjeu, ces espèces ont été recherchées de façon active, et leur disparition sur le territoire considéré est donc vraisemblable. Elles apparaissent en haut des listes, mais sans niveau d'enjeu.

**Pour les espèces observées depuis moins de 30 ans avec un statut de menace sur les listes rouges nationale ou franc-comtoise et/ou un statut de protection, un niveau d'enjeu a été attribué (moyen, fort ou très fort), adapté au contexte des huit communes de l'ABC. Ce niveau d'enjeu correspond donc à la responsabilité de ce territoire dans la conservation de ces espèces.**

EX	Eteinte au niveau mondial
RE	ou disparue de métropole
CR	En danger critique
EN	En danger
VU	Vulnérable
NT	Quasi menacée
LC	Préoccupation mineure
DD	Données insuffisantes

Statuts des espèces évaluées sur les listes rouges (selon la méthodologie de l'Union internationale pour la conservation de la nature UICN)

A noter que la méthodologie de l'UICN ne s'applique pas aux espèces non indigènes sur le territoire (NA : non applicable).

## Abergement-le-Grand

	Noms latins	noms vernaculaires	Statut liste rouge Franche-Comté	niveau d'enjeu	années observation	statut nicheur (oiseaux)
<b>Trachéophytes</b>						
	<i>Anacamptis laxiflora</i>	Orchis à fleurs lâches	NT	fort	2000-2020	
	<i>Gaudinia fragilis</i>	Gaudinie	NT	moyen	2020-2021	
	<i>Dipsacus laciniatus</i>	Cardère à feuilles laciniées	LC	moyen	2011-2011	
	<i>Abies alba</i>	Sapin pectiné	LC		2019-2019	
	<i>Agrostis capillaris</i>	Agrostide capillaire	LC		2017-2021	
	<i>Agrostis stolonifera</i>	Agrostide stolonifère	LC		2017-2020	
	<i>Ajuga reptans</i>	Bugle rampante	LC		2017-2017	
	<i>Alisma plantago-aquatica</i>	Plantain d'eau commun	LC		2017-2017	
	<i>Alopecurus myosuroides</i> subsp. <i>myosuroides</i>	Vulpin des champs	LC		2020-2020	
	<i>Alopecurus pratensis</i> subsp. <i>pratensis</i>	Vulpin des prés	LC		2017-2020	
	<i>Anemone nemorosa</i>	Anémone des bois	LC		2019-2019	
	<i>Anthoxanthum odoratum</i>	Flouve odorante	LC		2017-2021	
	<i>Anthriscus sylvestris</i>	Cerfeuil sauvage	LC		2011-2011	
	<i>Apera spica-venti</i> subsp. <i>spica-venti</i>	Jouet du vent	LC		2011-2011	
	<i>Argentina anserina</i>	Ansérine	LC		2011-2011	
	<i>Arrhenatherum elatius</i> subsp. <i>elatius</i>	Fromental élevé	LC		2008-2008	
	<i>Barbarea vulgaris</i>	Barbarée commune	LC		2011-2011	
	<i>Bellis perennis</i>	Pâquerette	LC		2020-2020	
	<i>Berula erecta</i>	Petite berle	LC		2008-2008	
	<i>Bromus arvensis</i> subsp. <i>arvensis</i>	Brome des champs	LC		2011-2011	
	<i>Bromus hordeaceus</i>	Brome fausse orge	LC		2011-2011	
	<i>Bromus racemosus</i>	Brome en grappe	LC		2020-2020	
	<i>Bromus secalinus</i>	Brome seigle	LC		2011-2011	
	<i>Capsella rubella</i>	Bourse-à-pasteur rougeâtre	LC		2020-2020	
	<i>Carduus personata</i>	Chardon bardane	LC		2017-2017	
	<i>Carex echinata</i>	Laîche étoilée	LC		2008-2008	

## Communauté de Communes Arbois Poligny Salins Cœur du Jura

Noms latins	noms vernaculaires	Statut liste rouge Franche-Comté	niveau d'enjeu	années observation	statut nicheur (oiseaux)
<i>Carex flacca</i>	Laîche glauque	LC		2020-2020	
<i>Carex hirta</i>	Laîche hérissée	LC		2008-2020	
<i>Carex leporina</i>		LC		2020-2021	
<i>Carex leporina</i> var. <i>leporina</i>	Laîche des lièvres	LC		2020-2020	
<i>Carex otrubae</i>	Laîche cuivrée	LC		2017-2020	
<i>Carex spicata</i>	Laîche en épi	LC		2020-2021	
<i>Carex vesicaria</i>	Laîche vésiculeuse	LC		2020-2020	
<i>Carpinus betulus</i>	Charme commun	LC		2019-2019	
<i>Centaurea jacea</i>	Centaurée jacée	LC		2020-2021	
<i>Cerastium fontanum</i> subsp. <i>vulgare</i>	Céraiste commun	LC		2020-2021	
<i>Cichorium intybus</i>	Chicorée amère	LC		2011-2011	
<i>Cirsium arvense</i>	Cirse des champs	LC		2008-2008	
<i>Clematis vitalba</i>	Clématite vigne blanche	LC		2011-2011	
<i>Convolvulus sepium</i>	Liseron des haies	LC		2017-2017	
<i>Coronilla varia</i>	Coronille bigarrée	LC		2011-2011	
<i>Crepis capillaris</i>	Crépide à tiges capillaires	LC		2011-2011	
<i>Cynosurus cristatus</i>	Crételle	LC		2020-2021	
<i>Dactylis glomerata</i> subsp. <i>glomerata</i>	Dactyle aggloméré	LC		2008-2020	
<i>Dipsacus fullonum</i>	Cabaret-des-oiseaux	LC		2017-2017	
<i>Dryopteris filix-mas</i>	Fougère mâle	LC		2011-2011	
<i>Eleocharis palustris</i>	Héléocharis des marais	LC		2017-2020	
<i>Elymus caninus</i>	Chiendent des chiens	LC		2020-2020	
<i>Epilobium parviflorum</i>	Epilobe à petites fleurs	LC		2008-2011	
<i>Epilobium tetragonum</i>	Epilobe à quatre angles	LC		2017-2017	
<i>Ervum tetraspermum</i>	Cicérole	LC		2020-2020	
<i>Euphorbia platyphyllos</i>	Euphorbe à larges feuilles	LC		2011-2011	
<i>Festuca rubra</i>	Fétuque rouge	LC		2020-2020	
<i>Filipendula ulmaria</i>	Reine des prés	LC		2020-2020	
<i>Fraxinus excelsior</i>	Frêne commun	LC		2008-2008	
<i>Galium odoratum</i>	Gaillet odorant	LC		2011-2011	
<i>Geranium columbinum</i>	Géranium colombin	LC		2020-2020	
<i>Geranium dissectum</i>	Géranium à feuilles découpées	LC		2011-2011	
<i>Geranium pyrenaicum</i> subsp.	Géranium des Pyrénées	LC		2011-2011	

## Communauté de Communes Arbois Poligny Salins Cœur du Jura

Noms latins	noms vernaculaires	Statut liste rouge Franche-Comté	niveau d'enjeu	années observation	statut nicheur (oiseaux)
pyrenaicum					
<i>Glyceria declinata</i>	Glycérie dentée	LC		2020-2020	
<i>Hedera helix</i>	Lierre	LC		2019-2019	
<i>Holcus lanatus</i> subsp. <i>lanatus</i>	Houlque laineuse	LC		2017-2021	
<i>Iris pseudacorus</i>	Iris des marais	LC		2017-2020	
<i>Jacobaea aquatica</i>	Séneçon aquatique	LC		2017-2021	
<i>Juncus acutiflorus</i>	Jonc à fleurs aiguës	LC		2017-2017	
<i>Juncus articulatus</i> subsp. <i>articulatus</i>	Jonc à fruits brillants	LC		2020-2020	
<i>Juncus conglomeratus</i>	Jonc aggloméré	LC		2017-2021	
<i>Juncus effusus</i>	Jonc épars	LC		2017-2020	
<i>Juncus inflexus</i>	Jonc arqué	LC		2008-2020	
<i>Kickxia spuria</i>	Linaire bâtarde	LC		2011-2011	
<i>Lactuca serriola</i>	Laitue sauvage	LC		2011-2011	
<i>Lathyrus pratensis</i>	Gesse des prés	LC		2017-2021	
<i>Lepidium campestre</i>	Passerage des champs	LC		2011-2011	
<i>Leucanthemum ircutianum</i>		LC		2017-2017	
<i>Ligustrum vulgare</i>	Troène	LC		2011-2011	
<i>Lolium perenne</i>	Ray-grass anglais	LC		2017-2020	
<i>Loncomelos pyrenaicus</i> subsp. <i>pyrenaicus</i>	Ornithogale des Pyrénées	LC		2011-2011	
<i>Lonicera xylosteum</i>	Camerisier à balais	LC		2011-2011	
<i>Lotus corniculatus</i>	Lotier commun	LC		2021-2021	
<i>Lotus corniculatus</i> subsp. <i>corniculatus</i>	Lotier commun	LC		2017-2017	
<i>Lotus pedunculatus</i>	Lotier des marais	LC		2021-2021	
<i>Lychnis flos-cuculi</i> subsp. <i>flos-cuculi</i>	Lychnide fleur-de-coucou	LC		2017-2021	
<i>Lysimachia vulgaris</i>	Lysimaque commune	LC		2008-2020	
<i>Lythrum salicaria</i>	Lythrum salicaire	LC		2017-2017	
<i>Matricaria chamomilla</i>	Camomille sauvage	LC		2011-2011	
<i>Melilotus officinalis</i>	Mélilot jaune	LC		2011-2011	
<i>Misopates orontium</i>	Mufler des champs	LC		2011-2011	
<i>Myosotis michaelae</i>		LC		2020-2020	
<i>Myosotis scorpioides</i>	Myosotis faux scorpion	LC		2020-2020	
<i>Ononis spinosa</i>	Bugrane épineuse	LC		2011-2011	

## Communauté de Communes Arbois Poligny Salins Cœur du Jura

Noms latins	noms vernaculaires	Statut liste rouge Franche-Comté	niveau d'enjeu	années observation	statut nicheur (oiseaux)
<i>Paris quadrifolia</i>	Parisettes	LC		2011-2011	
<i>Persicaria mitis</i>	Renouée douce	LC		2017-2017	
<i>Phragmites australis</i>	Phragmite commun	LC		2017-2017	
<i>Pimpinella major</i>	Grand boucage	LC		2011-2011	
<i>Plantago lanceolata</i>	Plantain étroit	LC		2017-2017	
<i>Plantago major</i> subsp. <i>major</i>	Grand Plantain	LC		2017-2017	
<i>Poa pratensis</i>	Pâturin des prés	LC		2020-2020	
<i>Poa trivialis</i>	Pâturin commun	LC		2008-2017	
<i>Potentilla reptans</i>	Potentille rampante	LC		2008-2021	
<i>Primula elatior</i> subsp. <i>elatior</i>	Primevère élevée	LC		2019-2019	
<i>Primula veris</i>	Primevère officinale	LC		2011-2011	
<i>Pulicaria dysenterica</i>	Pulicaire dysentérique	LC		2017-2017	
<i>Ranunculus acris</i>	Renoncule âcre	LC		2020-2021	
<i>Ranunculus flammula</i>	Renoncule flammette	LC		2017-2020	
<i>Ranunculus repens</i>	Renoncule rampante	LC		2008-2020	
<i>Rumex acetosa</i> subsp. <i>acetosa</i>	Rumex oseille	LC		2017-2021	
<i>Rumex crispus</i> var. <i>crispus</i>	Oseille crépue	LC		2017-2021	
<i>Rumex obtusifolius</i>	Rumex à feuilles obtuses	LC		2020-2020	
<i>Rumex obtusifolius</i> subsp. <i>obtusifolius</i>	Rumex à feuilles obtuses	LC		2017-2017	
<i>Rumex sanguineus</i>	Rumex sanguin	LC		2011-2011	
<i>Saponaria officinalis</i>	Saponaire officinale	LC		2011-2011	
<i>Schedonorus arundinaceus</i> subsp. <i>arundinaceus</i>	Féтуque élevée	LC		2020-2020	
<i>Schedonorus pratensis</i>	Féтуque des prés	LC		2020-2021	
<i>Schedonorus pratensis</i> subsp. <i>pratensis</i>		LC		2017-2017	
<i>Scirpus sylvaticus</i>	Scirpe des bois	LC		2020-2020	
<i>Silaum silaus</i>	Cumin des prés	LC		2020-2021	
<i>Silene dioica</i> var. <i>dioica</i>	Silène dioïque	LC		2011-2011	
<i>Solanum dulcamara</i> var. <i>dulcamara</i>	Douce-amère	LC		2011-2011	
<i>Succisa pratensis</i>	Succise des prés	LC		2011-2011	
<i>Torilis japonica</i>	Torilis du Japon	LC		2011-2011	
<i>Tragopogon pratensis</i> subsp. <i>pratensis</i>	Salsifis des prés	LC		2011-2011	
<i>Trifolium dubium</i>	Petit Trèfle jaune	LC		2020-2020	



## Communauté de Communes Arbois Poligny Salins Cœur du Jura

Noms latins	noms vernaculaires	Statut liste rouge Franche-Comté	niveau d'enjeu	années observation	statut nicheur (oiseaux)
<i>Trifolium hybridum</i>	Trèfle bâtard	LC		2017-2017	
<i>Trifolium pratense</i>	Trèfle commun	LC		2017-2020	
<i>Trifolium repens</i>	Trèfle blanc	LC		2017-2020	
<i>Tripleurospermum inodorum</i>	Camomille inodore	LC		2011-2011	
<i>Trisetum flavescens</i> subsp. <i>flavescens</i>	Avoine dorée	LC		2011-2020	
<i>Ulmus minor</i>	Orme champêtre	LC		2011-2011	
<i>Urtica dioica</i>	Ortie dioïque	LC		2020-2020	
<i>Verbena officinalis</i>	Verveine officinale	LC		2017-2017	
<i>Veronica serpyllifolia</i>	Véronique à feuilles de serpolet	LC		2020-2020	
<i>Linum trigynum</i>	Lin à trois styles	DD		1845-1864	
<i>Hypericum perforatum</i> subsp. <i>perforatum</i>	Millepertuis commun	NE		2008-2008	
<i>Erigeron canadensis</i>	Vergerette du Canada	NA		2011-2011	
<i>Helianthus annuus</i>	Tournesol	NA		2011-2011	
<i>Lolium multiflorum</i>	Ray-grass d'Italie	NA		2021-2021	
<i>Parthenocissus inserta</i>	Vigne-vierge	NA		2011-2020	
<i>Phleum pratense</i>	Fléole des prés	NA		2017-2017	
<b>Invertébrés</b>					
<b>Insectes</b>					
<b>Rhopalocères</b>					
<i>Lycaena dispar</i>	Cuivré des marais	NT	moyen	2018-2020	
<i>Pyrgus armoricanus</i>	Hespérie des potentilles	NT	moyen	2018-2018	
<i>Aglais io</i>	Paon-du-jour	LC		2018-2020	
<i>Aglais urticae</i>	Petite Tortue	LC		2020-2020	
<i>Anthocharis cardamines</i>	Aurore	LC		2015-2015	
<i>Aphantopus hyperantus</i>	Tristan	LC		1984-1984	
<i>Celastrina argiolus</i>	Azuré des nerpruns	LC		2018-2020	
<i>Coenonympha pamphilus</i>	Fadet commun	LC		2018-2020	
<i>Cyaniris semiargus</i>	Azuré des anthyllides	LC		1984-2018	
<i>Erynnis tages</i>	Point-de-Hongrie	LC		1980-1984	
<i>Gonepteryx rhamni</i>	Citron	LC		1984-2020	
<i>Leptidea sinapis</i>	Piéride du lotier	LC		2018-2018	
<i>Limenitis camilla</i>	Petit Sylvain	LC		2018-2018	
<i>Maniola jurtina</i>	Myrtil	LC		1984-2020	

## Communauté de Communes Arbois Poligny Salins Cœur du Jura

	Noms latins	noms vernaculaires	Statut liste rouge Franche-Comté	niveau d'enjeu	années observation	statut nicheur (oiseaux)
	<i>Melanargia galathea</i>	Demi-deuil	LC		1984-2020	
	<i>Ochlodes sylvanus</i>	Sylvaine	LC		2018-2020	
	<i>Papilio machaon</i>	Machaon	LC		1980-1984	
	<i>Pieris napi</i>	Piéride du navet	LC		1984-2020	
	<i>Pieris rapae</i>	Piéride de la rave	LC		2018-2020	
	<i>Polyommatus icarus</i>	Azuré de la bugrane	LC		1984-2020	
	<i>Pyronia tithonus</i>	Amaryllis	LC		1984-2018	
	<i>Thymelicus lineola</i>	Hespérie du dactyle	LC		1984-1984	
	<i>Thymelicus sylvestris</i>	Hespérie de la houque	LC		2018-2018	
	<i>Euclidia glyphica</i>		–		2020-2020	
	<i>Lymantria dispar</i>		–		2018-2018	
	<b>Odonates</b>					
	<i>Coenagrion mercuriale</i>	Agrion de Mercure	NT	moyen	2020-2020	
	<i>Aeshna cyanea</i>	Aeschne bleue	LC		2008-2018	
	<i>Anax imperator</i>	Anax empereur	LC		2020-2020	
	<i>Calopteryx splendens</i>	Caloptéryx éclatant	LC		2018-2018	
	<i>Calopteryx virgo</i>	Caloptéryx vierge	LC		2018-2020	
	<i>Coenagrion puella</i>	Agrion jouvencelle	LC		2008-2018	
	<i>Gomphus vulgatissimus</i>	Gomphe vulgaire	LC		2018-2018	
	<i>Ischnura elegans</i>	Agrion élégant	LC		2018-2018	
	<i>Libellula depressa</i>	Libellule déprimée	LC		2018-2020	
	<i>Onychogomphus forcipatus</i>	Gomphe à forceps	LC		2018-2018	
	<i>Orthetrum albistylum</i>	Orthétrum à stylets blancs	LC		2018-2018	
	<i>Orthetrum brunneum</i>	Orthétrum brun	LC		2018-2020	
	<i>Orthetrum cancellatum</i>	Orthétrum réticulé	LC		2018-2018	
	<i>Platycnemis pennipes</i>	Agrion à larges pattes	LC		2018-2020	
	<i>Pyrrhosoma nymphula</i>	Petite nymphe au corps de feu	LC		2020-2020	
	<i>Sympetrum sanguineum</i>	Sympétrum sanguin	LC		2008-2008	
	<b>Orthoptères</b>					
	<i>Chorthippus dorsatus</i>	Criquet verte-échine	LC		2018-2018	
	<i>Chrysochraon dispar</i>	Criquet des clairières	LC		2020-2020	
	<i>Conocephalus fuscus</i>	Conocéphale bigarré	LC		2020-2020	
	<i>Gomphocerippus biguttulus</i>	Criquet mélodieux	LC		2020-2020	

## Communauté de Communes Arbois Poligny Salins Cœur du Jura

	Noms latins	noms vernaculaires	Statut liste rouge Franche-Comté	niveau d'enjeu	années observation	statut nicheur (oiseaux)
	<i>Gomphocerippus brunneus</i>	Criquet duettiste	LC		2018-2020	
	<i>Gomphocerippus rufus</i>	Gomphocère roux	LC		2018-2018	
	<i>Gryllus campestris</i>	Grillon champêtre	LC		2018-2020	
	<i>Leptophyes punctatissima</i>	Leptophye ponctuée	LC		2018-2018	
	<i>Mecostethus parapleurus</i>	Criquet des roseaux	LC		2018-2018	
	<i>Pholidoptera griseoptera</i>	Decticelle cendrée	LC		2018-2020	
	<i>Pseudochorthippus parallelus</i>	Criquet des pâtures	LC		2018-2020	
	<i>Pteronemobius heydenii</i>	Grillon des marais	LC		2008-2020	
	<i>Roeseliana roeselii</i>	Decticelle bariolée	LC		2018-2020	
	<i>Ruspolia nitidula</i>	Conocéphale gracieux	LC		2018-2018	
	<i>Stethophyma grossum</i>	Criquet ensanglanté	LC		2018-2018	
	<i>Tettigonia cantans</i>	Sauterelle cymbalière	LC		2020-2020	
	<i>Tettigonia viridissima</i>	Grande sauterelle verte	LC		2020-2020	
<b>Autres arthropodes</b>						
	<i>Mantis religiosa</i>	Mante religieuse	LC		2022-2022	
	<i>Argiope bruennichi</i>	Argiope frelon	–		2018-2018	
<b>Mollusques</b>						
	<i>Succinea putris</i>	Ambrette amphibie	–		2020-2020	
<b>Poissons</b>						
	<i>Alburnoides bipunctatus</i>	Spirlin	LC	Moyen	2009	
	<i>Gobio gobio</i>	Goujon	LC	Moyen	2009-2018	
	<i>Phoxinus phoxinus</i>	Vairon	LC	Moyen	2009	
	<i>Rhodeus sericeus</i>	Bouvière	LC	Moyen	2009-2018	
	<i>Barbatula barbatula</i>	Loche franche	NT		2009-2018	
	<i>Rutilus rutilus</i>	Gardon	LC		2009-2018	
	<i>Scardinius erythrophthalmus</i>	Rotengle	LC		2009-2018	
	<i>Squalius cephalus</i>	Chevesne commun, Chevaine commun	LC		2009-2018	
	<i>Lepomis gibbosus</i>	Perche-soleil, Boer, Calicoba, Perche arc-en-ciel, Perche argentée, Perche dorée, Poisson tricolore, Poisson-soleil, Crapet-soleil	NA		2009-2018	
<b>Amphibiens</b>						
	<i>Hyla arborea</i>	Rainette verte	EN	Très fort	1987-2013	

## Communauté de Communes Arbois Poligny Salins Cœur du Jura

	Noms latins	noms vernaculaires	Statut liste rouge Franche-Comté	niveau d'enjeu	années observation	statut nicheur (oiseaux)
	<i>Triturus cristatus</i>	Triton crêté	VU	Très Fort	2021-2021	
	<i>Bombina variegata</i>	Sonneur à ventre jaune	NT	Fort	2008-2021	
	<i>Bufo bufo</i>	Crapaud commun	LC	Moyen	2021-2021	
	<i>Ichthyosaura alpestris</i>	Triton alpestre	LC	Moyen	2021-2021	
	<i>Lissotriton helveticus</i>	Triton palmé	LC	Moyen	2021-2021	
	<b>Reptiles</b>					
	<i>Podarcis muralis</i>	Lézard des murailles	LC		2021-2021	
	<b>Oiseaux</b>					
	<i>Circus cyaneus</i>	Busard Saint-Martin	CR	Très fort	2011-2011	non
	<i>Ciconia nigra</i>	Cigogne noire	CR	Très fort	2023-2023	non
	<i>Passer montanus</i>	Moineau friquet	EN	Très fort	2018-2018	non
	<i>Anthus pratensis</i>	Pipit farlouse	EN	Très fort	2021-2021	non
	<i>Athene noctua</i>	Chevêche d'Athéna	VU	Très fort	2015-2019	possible
	<i>Ciconia ciconia</i>	Cigogne blanche	VU	Très fort	2001-2001	non
	<i>Milvus milvus</i>	Milan royal	VU	Très fort	2021-2023	non
	<i>Emberiza calandra</i>	Bruant proyer	VU	Fort	2006-2006	possible
	<i>Coturnix coturnix</i>	Caille des blés	VU	Fort	2006-2008	possible
	<i>Carduelis carduelis</i>	Chardonneret élégant	VU	Fort	2009-2021	certain
	<i>Upupa epops</i>	Huppe fasciée	VU	Fort	2012-2012	possible
	<i>Carduelis cannabina</i>	Linotte mélodieuse	VU	Fort	2014-2021	probable
	<i>Oriolus oriolus</i>	Loriot d'Europe	VU	Fort	2021-2021	probable
	<i>Lanius collurio</i>	Pie-grièche écorcheur	VU	Fort	2008-2021	probable
	<i>Jynx torquilla</i>	Torcol fourmilier	VU	Fort	2021-2021	probable
	<i>Streptopelia turtur</i>	Tourterelle des bois	VU	Fort	2021-2021	possible
	<i>Carduelis chloris</i>	Verdier d'Europe	LC	Fort	2014-2014	possible
	<i>Emberiza citrinella</i>	Bruant jaune	NT	Moyen	2014-2021	possible
	<i>Lullula arborea</i>	Alouette lulu	NT	Moyen	2021-2023	probable
	<i>Tyto alba</i>	Effraie des clochers	NT	Moyen	2015-2022	possible
	<i>Sylvia borin</i>	Fauvette des jardins	LC	Moyen	2021-2021	possible

## Communauté de Communes Arbois Poligny Salins Cœur du Jura

	Noms latins	noms vernaculaires	Statut liste rouge Franche-Comté	niveau d'enjeu	années observation	statut nicheur (oiseaux)
	<i>Hirundo rustica</i>	Hirondelle rustique	NT	Moyen	2014-2021	certain
	<i>Phylloscopus trochilus</i>	Pouillot fitis	DD	Moyen	2021-2021	non
	<i>Saxicola rubicola</i>	Tarier pâtre	DD	Moyen	2009-2021	probable
	<i>Falco tinnunculus</i>	Faucon crécerelle	LC	Moyen	2014-2021	possible
	<i>Poecile palustris</i>	Mésange nonnette	LC	Moyen	2015-2015	possible
	<i>Oenanthe oenanthe</i>	Traquet motteux	CR		2021-2021	non
	<i>Sylvia curruca</i>	Fauvette babillarde	LC		2021-2021	possible
	<i>Phalacrocorax carbo</i>	Grand Cormoran	NAb2		2020-2020	non
	<i>Casmerodius albus</i>	Grande Aigrette	NAb2		2013-2023	non
	<i>Motacilla alba</i>	Bergeronnette grise	LC		2021-2021	possible
	<i>Emberiza cirlus</i>	Bruant zizi	LC		2021-2021	probable
	<i>Buteo buteo</i>	Buse variable	LC		2014-2023	possible
	<i>Strix aluco</i>	Chouette hulotte	LC		2021-2021	certain
	<i>Corvus frugilegus</i>	Corbeau freux	LC		2021-2021	non
	<i>Cuculus canorus</i>	Coucou gris	LC		2013-2013	possible
	<i>Accipiter nisus</i>	Épervier d'Europe			2021-2021	non
	<i>Sturnus vulgaris</i>	Étourneau sansonnet			2014-2021	certain
	<i>Falco subbuteo</i>	Faucon hobereau	LC		2021-2021	possible
	<i>Sylvia atricapilla</i>	Fauvette à tête noire	LC		2014-2021	probable
	<i>Garrulus glandarius</i>	Geai des chênes	LC		2014-2019	possible
	<i>Turdus philomelos</i>	Grive musicienne	LC		2015-2021	probable
	<i>Coccothraustes coccothraustes</i>	Grosbec casse-noyaux	LC		2021-2021	possible
	<i>Turdus merula</i>	Merle noir	LC		2014-2021	possible
	<i>Aegithalos caudatus</i>	Mésange à longue queue	LC		2014-2018	non
	<i>Cyanistes caeruleus</i>	Mésange bleue	LC		2021-2021	possible
	<i>Parus major</i>	Mésange charbonnière	LC		2011-2021	certain
	<i>Passer domesticus</i>	Moineau domestique	LC		2017-2021	certain
	<i>Dendrocopos major</i>	Pic épeiche	LC		2017-2021	possible
	<i>Picus viridis</i>	Pic vert	LC		2014-2021	possible
	<i>Pica pica</i>	Pie bavarde	LC		2014-2021	possible
	<i>Columba palumbus</i>	Pigeon ramier	LC		2011-2021	probable
	<i>Fringilla coelebs</i>	Pinson des arbres	LC		2018-2021	possible
	<i>Fringilla montifringilla</i>	Pinson du Nord			2018-2022	non
	<i>Phylloscopus collybita</i>	Pouillot véloce	LC		2014-2021	possible

## Communauté de Communes Arbois Poligny Salins Cœur du Jura

	Noms latins	noms vernaculaires	Statut liste rouge Franche-Comté	niveau d'enjeu	années observation	statut nicheur (oiseaux)
	<i>Luscinia megarhynchos</i>	Rosignol philomèle	LC		2021-2021	probable
	<i>Erithacus rubecula</i>	Rougegorge familier	LC		2018-2021	possible
	<i>Phoenicurus phoenicurus</i>	Rougequeue à front blanc	LC		2021-2021	possible
	<i>Phoenicurus ochruros</i>	Rougequeue noir	LC		2014-2021	certain
	<i>Sitta europaea</i>	Sittelle torchepot	LC		2018-2018	non
	<i>Streptopelia decaocto</i>	Tourterelle turque	LC		2021-2021	probable
	<i>Troglodytes troglodytes</i>	Troglodyte mignon	LC		2018-2021	possible
	<i>Rallus aquaticus</i>	Râle d'eau	NT		2022-2022	non
	<i>Pernis apivorus</i>	Bondrée apivore	LC		2021-2021	non
	<i>Corvus corone</i>	Corneille noire	LC		2014-2023	probable
	<i>Sylvia communis</i>	Fauvette grisette	LC		2021-2021	probable
	<i>Ardea cinerea</i>	Héron cendré	LC		2023-2023	non
	<i>Milvus migrans</i>	Milan noir	LC		2021-2021	possible
<b>Mammifères non volants</b>						
	<i>Crocidura leucodon</i>	Crocidure leucode	DD	Moyen	2000-2000	
	<i>Sorex araneus / coronatus</i>	Musaraigne carrelet/courronnée	DD/LC	Moyen	2022-2022	
	<i>Arvicola terrestris (amphibius)</i>	Campagnol terrestre	LC		2000-2022	
	<i>Microtus arvalis</i>	Campagnol des champs	LC		2000-2020	
	<i>Myodes glareolus</i>	Campagnol roussâtre	LC		2000-2000	
	<i>Rupicapra rupicapra</i>	Chamois	LC		2017-2017	
	<i>Crocidura russula</i>	Crocidure musette	LC		2000-2000	
	<i>Sciurus vulgaris</i>	Ecureuil roux	LC		2018-2018	
	<i>Erinaceus europaeus</i>	Hérisson d'Europe	LC		2021-2021	
	<i>Sorex minutus</i>	Musaraigne pygmée	LC		2000-2022	
	<i>Vulpes vulpes</i>	Renard roux	LC		2011-2023	
	<i>Rattus norvegicus</i>	Rat surmulot	LC		2022-2022	
<b>Chiroptères</b>						
	<i>Rhinolophus ferrumequinum</i>	Grand rhinolophe				
	<i>Rhinolophus hipposideros</i>	Petit rhinolophe				

## Arbois

	Noms latins	noms vernaculaires	Statut liste rouge Franche-Comté	niveau d'enjeu	années observation	statut nicheur (oiseaux)
	<b>Mycophytes (champignons et lichens)</b>					
	Clavulinopsis helvola var. geoglossoides	Clavaire en fome de géoglosse	CR*	très fort	2004-2004	
	Buchwaldoboletus lignicola		CR	très fort	2000-2000	
	Camarophylloopsis foetens	Camarophylloopsis fétide	CR	très fort	2006-2006	
	Cortinarius arvinaceus		EN	très fort	2010-2010	
	Crinipellis scabella	Marasme des chaumes.	EN	très fort	2017-2018	
	Cuphophyllus cereopallidus		EN	très fort	2017-2017	
	Encoelia glaberrima	Pézize glabre	EN	très fort	2004-2004	
	Entoloma kuehnerianum		EN	très fort	2001-2001	
	Entoloma parkense		EN	très fort	2016-2016	
	Flammulaster limulatus		EN	très fort	2013-2013	
	Geoglossum cookeianum	Géoglosse de Cook	EN	très fort	2005-2005	
	Hygrocybe calciphila	Hygrophore calcicole	EN	très fort	2016-2016	
	Hygrocybe fornicata		EN	très fort	2017-2017	
	Hygrocybe perplexa	Hygrophore pelure d'oignon	EN	très fort	2008-2008	
	Hygrocybe spadicea	Hygrophore brun de date	EN	très fort	2018-2018	
	Hygrocybe subminutula		EN	très fort	2008-2010	
	Hygrophorus piceae	Hygrophore de l'épicéa	EN	très fort	2001-2017	
	Imperator rhodopurpureus	Bolet vieux rose ou Bolet pourpre	EN	très fort	2013-2013	
	Lactarius aspidicus	Lactaire des saules ou Lactaire en bouclier	EN	très fort	2006-2006	

## Communauté de Communes Arbois Poligny Salins Cœur du Jura

Noms latins	noms vernaculaires	Statut liste rouge Franche-Comté	niveau d'enjeu	années observation	statut nicheur (oiseaux)
<i>Lactarius citriolens</i>	Lactaire à odeur de citron	EN	très fort	1997-2010	
<i>Lentinellus micheneri</i>	Lentin en éventail	EN	très fort	2013-2016	
<i>Lepiota fuscovinacea</i>	Lépiote vineux foncé	EN	très fort	2005-2010	
<i>Lepiota grangei</i>	Lépiote de Grange	EN	très fort	2004-2004	
<i>Lepista panaeolus</i>	Argouane des prairies	EN	très fort	2009-2016	
<i>Lycoperdon lividum</i>	Vesse de loup livide	EN	très fort	2018-2018	
<i>Omphalina pyxidata</i>	Omphale en coupe	EN	très fort	2018-2018	
<i>Phellinus laevigatus</i>	Polypore lisse	EN	très fort	1997-1997	
<i>Pholiota lucifera</i>	Pholiente de Lucifer	EN	très fort	2010-2015	
<i>Pseudoclitocybe expallens</i>	Clitocybe pâissant	EN	très fort	2017-2018	
<i>Rhizina undulata</i>		EN	très fort	2004-2004	
<i>Rugosomyces chrysenteron</i>	Lyophylle à chair jaune	EN	très fort	2004-2015	
<i>Russula adusta</i>	Russule brûlée	EN	très fort	2010-2010	
<i>Russula azurea</i>	Russule azurée	EN	très fort	2008-2008	
<i>Russula fragrantissima</i>	Russule à odeur d'anis	EN	très fort	2014-2014	
<i>Sowerbyella imperialis</i>	Pézize impériale	EN	très fort	2010-2010	
<i>Urnula craterium</i>	Urnule en cratère	EN	très fort	2010-2010	
<i>Agaricus arvensis</i>	Agaric des jachères ou Boule de neige	VU	fort	2016-2016	
<i>Agaricus haemorrhoidarius</i>	Agaric sanguinolent	VU	fort	2006-2006	
<i>Agaricus urinascens</i>	Agaric géant des prés	VU	fort	2005-2017	
<i>Amanita magnivolvata</i>	Amanite à grande volve	VU	fort	2008-2010	
<i>Amanita muscaria</i> var. <i>fuligineoverrucosa</i>	Amanite tue-mouches variété à voile fuligineux	VU	fort	0-0	
<i>Calvatia utriformis</i>	Vesse de loup en forme	VU	fort	2005-	



## Communauté de Communes Arbois Poligny Salins Cœur du Jura

Noms latins	noms vernaculaires	Statut liste rouge Franche-Comté	niveau d'enjeu	années observation	statut nicheur (oiseaux)
	d'outre			2018	
<i>Clavaria fragilis</i>	Clavaire vermicelle	VU	fort	2006-2014	
<i>Clavaria fumosa</i>	Clavaire enfumée	VU	fort	2009-2009	
<i>Clitocybe maxima</i>	Clitocybe très grand	VU	fort	2010-2010	
<i>Entoloma ameides</i>	Entolome à odeur douceâtre	VU	fort	2004-2004	
<i>Entoloma bloxamii</i>	Entolome de Bloxam ou Ardoisier	VU	fort	2010-2010	
<i>Entoloma chalybaeum</i>		VU	fort	2018-2018	
<i>Entoloma incanum</i>	Entolome à pied vert	VU	fort	2002-2002	
<i>Entoloma lividocyanulum</i>		VU	fort	2018-2018	
<i>Entoloma mougeotii</i>	Entolome de Mougeot	VU	fort	0-0	
<i>Entoloma sericatum</i>		VU	fort	2001-2001	
<i>Entoloma turbidum</i>	Entolome à pied strié	VU	fort	2004-2004	
<i>Hebeloma hiemale</i>	Hebelome d'hiver	VU	fort	2006-2006	
<i>Hygrocybe cantharellus</i>	Hygrophore joli	VU	fort	2001-2001	
<i>Hygrocybe citrinovirens</i>	Hygrophore jaune et vert	VU	fort	2008-2008	
<i>Hygrocybe nitrata</i>		VU	fort	2018-2018	
<i>Hygrocybe punicea</i>	Hygrophore rouge ponceau	VU	fort	2001-2017	
<i>Hygrocybe reae</i>		VU	fort	2001-2001	
<i>Hygrocybe reidii</i>	Hygrophore de Reid	VU	fort	2015-2015	
<i>Hygrocybe unguinosa</i>	Hygrophore très visqueux	VU	fort	2017-2017	
<i>Hygrophorus russula</i>	Hygrophore russule	VU	fort	2010-2010	
<i>Inocybe napipes</i>	Inocybe à bulbe en forme de navet	VU	fort	2005-2005	
<i>Lactarius lignyotus</i>	Lactaire velours ou Lactaire couleur de suie	VU	fort	2008-2008	
<i>Lepiota brunneoincarnata</i>	Lépiote brun rose	VU	fort	2006-	

## Communauté de Communes Arbois Poligny Salins Cœur du Jura

Noms latins	noms vernaculaires	Statut liste rouge Franche-Comté	niveau d'enjeu	années observation	statut nicheur (oiseaux)
				2006	
<i>Morchella hetieri</i>	Morille de Hétier	VU	fort	1952-1952	
<i>Neofavolus suavissimus</i>	Lentin à odeur suave	VU	fort	2010-2010	
<i>Russula alutacea</i>	Russule alutacée	VU	fort	2009-2009	
<i>Stropharia coronilla</i>	Strophaire coronille	VU	fort	2016-2017	
<i>Tephroclybe anthracophila</i>	Collybie des charbonnières	VU	fort	2006-2006	
<i>Thelephora caryophyllea</i>	Théléphore en entonnoir	VU	fort	2005-2005	
<i>Tricholomopsis flammula</i>	Tricholome flammule	VU	fort	2009-2009	
<i>Tricholomopsis ornata</i>	Tricholome orné	VU	fort	2014-2014	
<i>Stictia limbata</i>		–	fort	2018-2018	
<i>Amanita lividopallescens</i>	Amanite livide	NT	moyen	2010-2015	
<i>Amanita pachyvolvata</i>	Amanite à volve épaisse	NT	moyen	2006-2010	
<i>Boletus aereus</i>	Cèpe bronzé	NT	moyen	2008-2008	
<i>Calocybe gambosa</i>	Mousseron de printemps ou Trich. de la St Georges	NT	moyen	2010-2010	
<i>Cantharellus amethysteus</i>	Chanterelle améthyste	NT	moyen	2004-2008	
<i>Cantharellus cibarius</i>	Girolle ou Chanterelle ou Jaunotte ou Roussote	NT	moyen	2002-2018	
<i>Clavulinopsis fusiformis</i>	Clavaire fusiforme	NT	moyen	2017-2017	
<i>Clavulinopsis helvola</i>	Clavaire jaunâtre	NT	moyen	2001-2004	
<i>Clavulinopsis subtilis</i>	Clavaire subtile	NT	moyen	2006-2006	
<i>Cortinarius epipoleus</i>		NT	moyen	2001-2001	
<i>Cortinarius helvolus</i>		NT	moyen	2017-2017	
<i>Cortinarius talus</i>	Cortinaire à talon	NT	moyen	2013-2013	
<i>Cortinarius turgidus</i>		NT	moyen	2001-2001	

## Communauté de Communes Arbois Poligny Salins Cœur du Jura

Noms latins	noms vernaculaires	Statut liste rouge Franche-Comté	niveau d'enjeu	années observation	statut nicheur (oiseaux)
<i>Cortinarius vibratilis</i>		NT	moyen	2010-2010	
<i>Cortinarius vulpinus</i>	Cortinaire des renards ou Cortinaire des charmes	NT	moyen	2002-2006	
<i>Craterellus cornucopioides</i>	Trompette-des-morts ou Corne d'abondance	NT	moyen	2001-2015	
<i>Cudoniella clavus</i>		NT	moyen	1997-1997	
<i>Cuphophyllus niveus</i>	Hygrophore blanc de neige ou Bouton de guêtre	NT	moyen	2008-2010	
<i>Cuphophyllus pratensis</i>	Hygrophore des prés ou Chanterelle des prés	NT	moyen	2001-2018	
<i>Cuphophyllus russocoriaceus</i>	Hygrophore à odeur de cuir de Russie	NT	moyen	2008-2017	
<i>Cuphophyllus virgineus</i>	Hygrophore virginal	NT	moyen	2001-2017	
<i>Cystolepiota hetieri</i>	Lépiote de Boudier	NT	moyen	1901-1901	
<i>Dendropolyporus umbellatus</i>	Polypore en ombelle, Choux-fleurs ou Poule de bois	NT	moyen	2002-2010	
<i>Entoloma clypeatum</i>	Entolome en bouclier	NT	moyen	2010-2010	
<i>Entoloma conferendum</i>	Entolome à spores étoilées	NT	moyen	2001-2013	
<i>Entoloma hebes</i>	Entolome à pied grêle	NT	moyen	2002-2004	
<i>Entoloma sericellum</i>		NT	moyen	2001-2001	
<i>Entoloma venosum</i>		NT	moyen	2002-2002	
<i>Flammulaster muricatus</i>		NT	moyen	2006-2006	
<i>Hygrocybe chlorophana</i>	Hygrophore verdâtre	NT	moyen	2006-2018	
<i>Hygrocybe coccinea</i>	Hygrophore cochenille ou Hygrophore écarlate	NT	moyen	2002-2017	
<i>Hygrocybe conica</i>	Hygrophore conique	NT	moyen	2001-2018	
<i>Hygrocybe quieta</i>	Hygrophore tranquille	NT	moyen	2001-2010	
<i>Hygrophorus atramentosus</i>	Hygrophore noirâtre	NT	moyen	2001-2010	
<i>Hygrophorus fagi</i>	Hygrophore des hêtres	NT	moyen	2005-2015	

## Communauté de Communes Arbois Poligny Salins Cœur du Jura

Noms latins	noms vernaculaires	Statut liste rouge Franche-Comté	niveau d'enjeu	années observation	statut nicheur (oiseaux)
<i>Hygrophorus penarius</i>	Hygrophore de l'office ou Hygrophore du buffet	NT	moyen	2005-2010	
<i>Hygrophorus poetarum</i>	Hygrophore des poètes	NT	moyen	2004-2004	
<i>Inocybe calospora</i>	Inocybe à jolies spores	NT	moyen	2004-2004	
<i>Inocybe godeyi</i>	Inocybe de Godey	NT	moyen	2009-2009	
<i>Lactarius flavidus</i>	Lactaire jaune à lait violet	NT	moyen	2002-2014	
<i>Lactarius luridus</i>	Lactaire blafard	NT	moyen	2014-2014	
<i>Lepiota felina</i>	Lépiote féline	NT	moyen	2001-2017	
<i>Lepiota ignivolvata</i>	Lépiote à volve couleur de feu	NT	moyen	2010-2010	
<i>Lepista densifolia</i>	Lépiste à lames serrées	NT	moyen	2010-2015	
<i>Leucopaxillus paradoxus</i>	Leucopaxille paradoxal	NT	moyen	1977-1986	
<i>Loweomyces wynneae</i>		NT	moyen	2016-2016	
<i>Lycoperdon mammaeforme</i>	Vesse de loup en forme de mamelle	NT	moyen	2009-2010	
<i>Marasmius oreades</i>	Marasme des oréades ou Faux mousseron	NT	moyen	2001-2018	
<i>Mycena aetites</i>	Mycène gris-brun	NT	moyen	2009-2018	
<i>Mycena viridimarginata</i>	Mycène à arête verte	NT	moyen	2017-2017	
<i>Pholiota conissans</i> var. <i>graminis</i>	Pholiote des graminées	NT	moyen	2009-2009	
<i>Pluteus umbrosus</i>	Plutée brun d'ombre	NT	moyen	2002-2002	
<i>Polyporus squamosus</i>	Polypore écailleux	NT	moyen	2009-2009	
<i>Pseudoinonotus dryadeus</i>	Inonotus du chêne ou Polypore larmoyant	NT	moyen	2015-2015	
<i>Ramaria fennica</i>		NT	moyen	2006-2010	
<i>Russula fuscorubroides</i>	Russule fausse rouge sombre	NT	moyen	2004-2004	
<i>Russula melliolens</i>	Russule à odeur de miel	NT	moyen	2017-2017	
<i>Russula parazurea</i>	Russule bleu-vert	NT	moyen	2017-	

## Communauté de Communes Arbois Poligny Salins Cœur du Jura

	Noms latins	noms vernaculaires	Statut liste rouge Franche-Comté	niveau d'enjeu	années observation	statut nicheur (oiseaux)
					2017	
	<i>Terana caerulea</i>		NT	moyen	2008-2008	
	<i>Tricholoma cingulatum</i>	Tricholome ceinturé	NT	moyen	2005-2005	
	<i>Tricholoma psammopus</i>	Tricholome sablé	NT	moyen	2017-2017	
	<i>Tricholomella constricta</i>	Calocybe étranglé	NT	moyen	0-0	
	<i>Xerula pudens</i>	Collybie à poils ras	NT	moyen	2002-2016	
	<i>Cetrelia olivetorum</i>		NE	moyen	2013-2013	
	<i>Arctomia fascicularis</i>		–	moyen	2013-2013	
	<i>Degelia plumbea</i>		–	moyen	2015-2015	
	<i>Fulgensia fulgens</i>		–	moyen	2013-2013	
	<i>Lobaria scrobiculata</i>		–	moyen	2013-2015	
	<i>Agaricus campestris</i>	Agaric champêtre ou Rosé des prés	VU		2005-2018	
	<i>Abortiporus biennis</i>	Polypore bisannuel	LC		2009-2009	
	<i>Agaricus augustus</i>	Agaric impérial	LC		2005-2005	
	<i>Agaricus essettei</i>	Agaric à pied bulbeux	LC		2006-2007	
	<i>Agaricus semotus</i>	Agaric solitaire	LC		2001-2016	
	<i>Agaricus silvicola</i>	Agaric anisé des bois ou Agaric des bois	LC		2005-2010	
	<i>Agaricus sylvaticus</i>	Agaric des forêts	LC		2004-2017	
	<i>Agrocybe molesta</i>	Agrocybe dur	LC		2016-2018	
	<i>Agrocybe praecox</i>	Agrocybe précoce	LC		2010-2015	
	<i>Agrocybe semiorbicularis</i>	Agrocybe hémisphérique	LC		2018-2018	
	<i>Aleuria aurantia</i>	Pezize orangée	LC		2005-2005	
	<i>Amanita battarrae</i>	Amanita à cerne sombre des feuillus	LC		2002-2015	
	<i>Amanita beckeri</i>	Amanite de Becker ou	LC		2006-	

## Communauté de Communes Arbois Poligny Salins Cœur du Jura

Noms latins	noms vernaculaires	Statut liste rouge Franche-Comté	niveau d'enjeu	années observation	statut nicheur (oiseaux)
	Amanite noisette			2006	
<i>Amanita ceciliae</i>	Amanite dorée	LC		2002-2017	
<i>Amanita citrina</i>	Amanite citrine	LC		2001-2009	
<i>Amanita crocea</i>	Amanite safran	LC		2008-2008	
<i>Amanita echinocephala</i>	Amanite épineuse ou Amanite Hérisson	LC		2006-2006	
<i>Amanita excelsa</i>	Amanite élevée	LC		2006-2008	
<i>Amanita excelsa</i> var. <i>spissa</i>	Amanite épaisse	LC		1998-2010	
<i>Amanita fulva</i>	Amanite fauve ou Coucoumelle orangée	LC		2002-2010	
<i>Amanita jonquillea</i>	Amanite jonquille ou Amanite à pierreries	LC		2005-2010	
<i>Amanita muscaria</i>	Amanite tue-mouches ou Fausse orange	LC		2001-2015	
<i>Amanita muscaria</i> f. <i>flavivolvata</i>	Amanite tue-mouches à voile jaune	LC		2017-2017	
<i>Amanita pantherina</i>	Amanite panthère	LC		1998-2017	
<i>Amanita phalloides</i>	Amanite phalloïde	LC		1998-2017	
<i>Amanita porphyria</i>	Amanite porphyre	LC		2006-2008	
<i>Amanita rubescens</i>	Amanite vineuse ou Golmotte ou Pied rouge	LC		2002-2017	
<i>Amanita submembranacea</i>	Amanite à volve grise	LC		2005-2005	
<i>Amanita vaginata</i>	Amanite vaginée ou Grisette	LC		2001-2015	
<i>Ampulloclitocybe clavipes</i>	Clitocybe à pied en massue	LC		2001-2015	
<i>Antrodia serialis</i>		LC		2015-2015	
<i>Apioperdon pyriforme</i>	Vesse de loup en forme de poire	LC		2001-2015	
<i>Armillaria cepistipes</i>	Armillaire à pied clavé	LC		2001-2017	
<i>Armillaria gallica</i>	Armillaire jaune	LC		2008-2010	
<i>Armillaria mellea</i>	Armillaire couleur de miel ou Tête de méduse	LC		2001-2017	

## Communauté de Communes Arbois Poligny Salins Cœur du Jura

Noms latins	noms vernaculaires	Statut liste rouge Franche-Comté	niveau d'enjeu	années observation	statut nicheur (oiseaux)
<i>Armillaria ostoyae</i>	Armillaire d'Ostoya	LC		2005-2017	
<i>Ascocoryne cylichnium</i>		LC		2015-2015	
<i>Ascocoryne sarcoides</i>	Coryne à aspect de chair	LC		2001-2015	
<i>Asterophora lycoperdoides</i>	Nyctalis faux lycoperdon ou Nyctalis porteur d'étoiles	LC		2010-2010	
<i>Asterophora parasitica</i>	Nyctalis parasite	LC		2001-2010	
<i>Astraeus hygrometricus</i>	Géastre en étoile ou Etoile hygrométrique	LC		2005-2005	
<i>Atheniella flavoalba</i>	Mycène jaune pâle	LC		2002-2017	
<i>Auricularia auricula-judae</i>	Oreille de Juda	LC		2009-2017	
<i>Auriscalpium vulgare</i>	Hydne cure-oreille	LC		2009-2009	
<i>Baeospora myosura</i>	Collybie des cônes ou Collybie queue de souris	LC		2001-2014	
<i>Bisporella citrina</i>	Bisporelle citrine	LC		2001-2017	
<i>Bjerkandera adusta</i>	Tramète brûlée	LC		2006-2015	
<i>Bolbitius titubans</i>		LC		2010-2010	
<i>Bolbitius titubans var. vitellinus</i>	Bolbitie jaune d'œuf	LC		2001-2010	
<i>Boletopsis leucomelaena</i>	Boletopsis noir et blanc	LC		2006-2006	
<i>Boletus edulis</i>	Cèpe de Bordeaux	LC		2010-2010	
<i>Boletus reticulatus</i>	Cèpe d'été ou Bolet réticulé	LC		2002-2018	
<i>Bovista plumbea</i>	Boviste plombée	LC		2017-2017	
<i>Bulgaria inquinans</i>	Bulgarie salissante	LC		2002-2010	
<i>Butyriboletus appendiculatus</i>	Bolet appendiculé	LC		1998-2008	
<i>Butyriboletus fuscroseus</i>	Bolet faux royal	LC		2006-2006	
<i>Caloboletus calopus</i>	Bolet à beau pied	LC		2006-2010	

## Communauté de Communes Arbois Poligny Salins Cœur du Jura

Noms latins	noms vernaculaires	Statut liste rouge Franche-Comté	niveau d'enjeu	années observation	statut nicheur (oiseaux)
<i>Calocera cornea</i>	Clavaire cornée	LC		2006-2015	
<i>Calocera viscosa</i>	Clavaire visqueuse	LC		2002-2021	
<i>Caloscypha fulgens</i>	Pézize flamboyante	LC		2006-2009	
<i>Calvatia excipuliformis</i>	Vesse de loup en forme de vase	LC		2002-2018	
<i>Cantharellus subpruinus</i>	Chanterelle presque pruineuse	LC		2007-2014	
<i>Capitotricha bicolor</i>		LC		2015-2015	
<i>Chalciporus piperatus</i>	Bolet poivré	LC		1998-2010	
<i>Chlorociboria aeruginascens</i>	Pezize vert-de-gris	LC		2008-2015	
<i>Chlorophyllum rhacodes</i>	Lépiote déguenillée	LC		2006-2018	
<i>Chondrostereum purpureum</i>	Stérée pourpre	LC		2005-2010	
<i>Chrysomphalina grossula</i>		LC		2002-2002	
<i>Clavariadelphus pistillaris</i>	Clavaire en pilon	LC		2002-2014	
<i>Clavicornia pyxidata</i>	Clavaire à pyxides	LC		2008-2017	
<i>Clavulina cinerea</i>	Clavaire cendrée	LC		2004-2015	
<i>Clavulina coralloides</i>	Clavaire crêtée	LC		2002-2017	
<i>Clavulina rugosa</i>	Clavaire rugeuse	LC		2002-2015	
<i>Clavulinopsis corniculata</i>	Clavaire corniculée	LC		2008-2008	
<i>Climacocystis borealis</i>	Polypore boréal	LC		2010-2010	
<i>Clitocybe brumalis</i>	Clitocybe hivernal	LC		2005-2005	
<i>Clitocybe cerussata</i>	Clitocybe cérusé	LC		2004-2017	
<i>Clitocybe costata</i>	Clitocybe côtelé	LC		1998-2015	
<i>Clitocybe dealbata</i>	Clitocybe blanchi	LC		2005-2010	
<i>Clitocybe decembris</i>	Clitocybe bicolore	LC		2005-	



## Communauté de Communes Arbois Poligny Salins Cœur du Jura

Noms latins	noms vernaculaires	Statut liste rouge Franche-Comté	niveau d'enjeu	années observation	statut nicheur (oiseaux)
				2015	
<i>Clitocybe ditopa</i>	Clitocybe farineux ou Clitocybe de deux biotopes	LC		2001-2015	
<i>Clitocybe fragrans</i>	Clitocybe anisé strié	LC		2001-2018	
<i>Clitocybe geotropa</i>	Clitocybe géotrope ou Tête de moine	LC		2001-2017	
<i>Clitocybe nebularis</i>	Clitocybe nébuleux	LC		2001-2017	
<i>Clitocybe obsoleta</i>	Clitocybe des aiguilles	LC		2004-2004	
<i>Clitocybe odora</i>	Clitocybe anisé	LC		1998-2015	
<i>Clitocybe phaeophthalma</i>	Clitocybe à odeur de poulailler	LC		2004-2021	
<i>Clitocybe phyllophila</i>	Clitocybe cérusé	LC		2001-2006	
<i>Clitocybe rivulosa</i>	Clitocybe du bord des routes	LC		2005-2010	
<i>Clitocybe suaveolens</i>		LC		2004-2015	
<i>Clitocybe umbilicata</i>	Clitocybe ombiliqué	LC		2002-2021	
<i>Clitocybe vibecina</i>	Clitocybe strié	LC		2006-2008	
<i>Clitopaxillus alexandri</i>	Clitocybe plombé ou Clitocybe d'Alexandre	LC		2004-2017	
<i>Clitopilus prunulus</i>	Meunier ou Clitopile petite prune	LC		1998-2021	
<i>Collybia aquosa</i>	Collybie aqueuse	LC		2015-2021	
<i>Collybia cirrhata</i>	Collybie mycophage	LC		2002-2009	
<i>Collybia confluens</i>	Collybie en touffes ou Collybie confluente	LC		2001-2021	
<i>Collybia dryophila</i>	Collybie du chêne	LC		2002-2018	
<i>Collybia erythropus</i>	Collybie à pied rouge	LC		2005-2010	
<i>Collybia fuscopurpurea</i>	Collybie pourprée	LC		2013-2013	
<i>Collybia fusipes</i>	Collybie à pied en fuseau	LC		2001-2015	
<i>Collybia maculata</i>	Collybie maculée	LC		2008-2010	

## Communauté de Communes Arbois Poligny Salins Cœur du Jura

Noms latins	noms vernaculaires	Statut liste rouge Franche-Comté	niveau d'enjeu	années observation	statut nicheur (oiseaux)
<i>Collybia peronata</i>	Collybie guêtrée ou Collybie brûlante	LC		2002-2021	
<i>Collybia tuberosa</i>	Collybie à sclérote noir	LC		2002-2009	
<i>Conocybe subovalis</i>	Conocybe à bulbe marginé	LC		2009-2021	
<i>Conocybe tenera</i>	Conocybe délicat	LC		2016-2018	
<i>Coprinellus disseminatus</i>	Coprin disséminé	LC		2004-2010	
<i>Coprinellus micaceus</i>	Coprin micacé	LC		2005-2018	
<i>Coprinopsis lagopus</i>	Coprin pied-de-lièvre	LC		2005-2008	
<i>Coprinopsis marcescibilis</i>		LC		2017-2017	
<i>Coprinus atramentarius</i>	Coprin noir d'encre	LC		2006-2015	
<i>Coprinus comatus</i>	Coprin chevelu	LC		2005-2008	
<i>Cortinarius acutus</i>	Cortinaire aigu ou Cortinaire à mammelon pointu	LC		2001-2013	
<i>Cortinarius anomalus</i>	Cortinaire anormal ou Cortinaire irrégulier	LC		2001-2017	
<i>Cortinarius anthracinus</i>	Cortinaire brun noir	LC		2001-2006	
<i>Cortinarius armillatus</i>	Cortinaire à bracelets ou Cortinaire armillé	LC		2002-2002	
<i>Cortinarius arquatus</i>		LC		2008-2008	
<i>Cortinarius azureus</i>	Cortinaire bleu azur	LC		2017-2017	
<i>Cortinarius balteatocumatilis</i>	Cortinaire à ceinture bleu de mer	LC		2004-2004	
<i>Cortinarius balteatus</i>		LC		2006-2006	
<i>Cortinarius brunneus</i>	Cortinaire brun rouge	LC		2005-2006	
<i>Cortinarius bulliardii</i>	Cortinaire de Bulliard	LC		2006-2006	
<i>Cortinarius caeruleus</i>	Cortinaire bleu	LC		2008-2008	
<i>Cortinarius cagei</i>	Cortinaire bicolore	LC		2001-2001	

## Communauté de Communes Arbois Poligny Salins Cœur du Jura

Noms latins	noms vernaculaires	Statut liste rouge Franche-Comté	niveau d'enjeu	années observation	statut nicheur (oiseaux)
<i>Cortinarius callisteus</i>	Cortinaire à odeur de pressing ou Cortinaire magnifique	LC		2001-2006	
<i>Cortinarius calochrous</i>	Cortinaire à belles couleurs ou Cortinaire joli	LC		2008-2008	
<i>Cortinarius camphoratus</i>	Cortinaire camphré ou Cortinaire à odeur de corne brûlée	LC		2004-2017	
<i>Cortinarius caninus</i>	Cortinaire des chiens	LC		2001-2005	
<i>Cortinarius causticus</i>	Cortinaire caustique	LC		2008-2008	
<i>Cortinarius cinnamomeoluteus</i>	Cortinaire jaune cannelle	LC		2001-2010	
<i>Cortinarius cinnamomeus</i>	Cortinaire à lames cannelle	LC		2002-2006	
<i>Cortinarius cotoneus</i>	Cortinaire cotoneux	LC		2010-2010	
<i>Cortinarius cumatilis</i>		LC		2006-2006	
<i>Cortinarius decipiens</i>	Cortinaire trompeur	LC		2001-2017	
<i>Cortinarius delibutus</i>	Cortinaire enduit	LC		2001-2009	
<i>Cortinarius elegantior</i>	Cortinaire élégant	LC		2004-2006	
<i>Cortinarius elegantissimus</i>	Cortinaire très élégant	LC		2008-2008	
<i>Cortinarius evernius</i>	Cortinaire châtain	LC		2002-2008	
<i>Cortinarius flavovirens</i>		LC		2001-2001	
<i>Cortinarius flexipes</i>	Cortinaire à pied flexueux	LC		2005-2014	
<i>Cortinarius fulmineus</i>		LC		2008-2008	
<i>Cortinarius fulvoochrascens</i>		LC		2017-2017	
<i>Cortinarius galeobdolon</i>		LC		2004-2015	
<i>Cortinarius hemitrichus</i>	Cortinaire semi-poilu	LC		2004-2005	
<i>Cortinarius hercynicus</i>	Cortinaire de la Forêt Noire	LC		2008-2009	
<i>Cortinarius hinnuleus</i>	Cortinaire couleur de faon	LC		2001-2015	

## Communauté de Communes Arbois Poligny Salins Cœur du Jura

Noms latins	noms vernaculaires	Statut liste rouge Franche-Comté	niveau d'enjeu	années observation	statut nicheur (oiseaux)
<i>Cortinarius humicola</i>	Cortinaire humicole	LC		2002-2021	
<i>Cortinarius infractus</i>	Cortinaire à bord rompu ou Cortinaire à marge brisée	LC		2004-2010	
<i>Cortinarius livido-ochraceus</i>		LC		2010-2010	
<i>Cortinarius malicorius</i>	Cortinaire à chair olive ou Cortinaire orangé	LC		2001-2017	
<i>Cortinarius melanotus</i>	Cortinaire à squames brunes ou à odeur de persil	LC		2004-2004	
<i>Cortinarius mucifluus</i>		LC		2010-2010	
<i>Cortinarius multiformis</i>	Cortinaire multiforme	LC		2004-2006	
<i>Cortinarius olivaceofuscus</i>		LC		2001-2007	
<i>Cortinarius orellanus</i>	Cortinaire couleur de Rocou	LC		2008-2008	
<i>Cortinarius phoeniceus</i>	Cortinaire de Phénicie	LC		2010-2010	
<i>Cortinarius praestans</i>	Cortinaire remarquable ou Cortinaire de Berkeley	LC		2008-2015	
<i>Cortinarius purpurascens</i>	Cortinaire purpurescnt	LC		2004-2010	
<i>Cortinarius rufolivaceus</i>	Cortinaire roux olive	LC		2006-2006	
<i>Cortinarius salor</i>	Cortinaire bleu de mer	LC		2001-2021	
<i>Cortinarius sanguineus</i>	Cortinaire sanguin	LC		2010-2010	
<i>Cortinarius semisanguineus</i>	Cortinaire semi-sanguin	LC		2006-2010	
<i>Cortinarius sodagnitus</i>	Cortinaire reconnu par la soude	LC		2013-2013	
<i>Cortinarius subpurpurascens</i>	Cortinaire presque purpurescnt	LC		2001-2010	
<i>Cortinarius tophaceus</i>	Cortinaire couleur de tuff	LC		2015-2015	
<i>Cortinarius triformis</i>	Cortinaire tricolore	LC		2001-2001	
<i>Cortinarius triumphans</i>		LC		2008-2008	
<i>Cortinarius varicolor</i>	Cortinaire de couleur variable	LC		1998-2010	
<i>Cortinarius violaceus</i>	Cortinaire violet	LC		2006-	

## Communauté de Communes Arbois Poligny Salins Cœur du Jura

Noms latins	noms vernaculaires	Statut liste rouge Franche-Comté	niveau d'enjeu	années observation	statut nicheur (oiseaux)
				2006	
<i>Cotylidia pannosa</i>		LC		2010-2010	
<i>Craterellus cinereus</i>	Chanterelle cendrée	LC		2001-2015	
<i>Craterellus ianthinoxanthus</i>	Chanterelle violette et jaune	LC		2006-2006	
<i>Craterellus lutescens</i>	Chanterelle jaune ou Chanterelle modeste	LC		2005-2010	
<i>Craterellus sinuosus</i>	Craterelle sinueuse	LC		2006-2010	
<i>Craterellus tubaeformis</i>	Chanterelle en tube	LC		2001-2021	
<i>Crepidotus applanatus</i>	Crépidote aplani	LC		2010-2021	
<i>Crepidotus cesatii</i>		LC		2001-2010	
<i>Crepidotus cesatii</i> var. <i>subsphaerosporus</i>	Crépidote des conifères.	LC		2010-2013	
<i>Crepidotus mollis</i>	Crépidote molle	LC		2002-2016	
<i>Crepidotus variabilis</i>	Crépidote variable	LC		2005-2015	
<i>Crucibulum laeve</i>	Cyathe en forme de croix	LC		2001-2010	
<i>Cudoniella acicularis</i>		LC		2002-2014	
<i>Cyathus striatus</i>	Cyathe strié	LC		2006-2015	
<i>Cyclocybe erebia</i>	Agrocybe brun foncé	LC		2004-2010	
<i>Cystoderma amianthinum</i>	Cystoderme furfuracé	LC		2001-2017	
<i>Cystoderma amianthinum</i> f. <i>rugosoreticulatum</i>		LC		2001-2021	
<i>Cystoderma carcharias</i>	Cystoderme dents-de-requin	LC		2001-2015	
<i>Cystoderma granulosum</i>	Cystoderme granuleux	LC		2002-2004	
<i>Cystolepiota bucknallii</i>	Lépiote soufrée	LC		2005-2010	
<i>Cystolepiota seminuda</i>		LC		2002-2021	
<i>Dacrymyces stillatus</i>	Trémelle déliquescence	LC		2006-2017	

## Communauté de Communes Arbois Poligny Salins Cœur du Jura

Noms latins	noms vernaculaires	Statut liste rouge Franche-Comté	niveau d'enjeu	années observation	statut nicheur (oiseaux)
<i>Daedalea quercina</i>	Lenzite du chêne	LC		2001-2013	
<i>Daedaleopsis confragosa</i>	Tramète rougissante	LC		2006-2013	
<i>Daedaleopsis tricolor</i>	Lenzite tricolore	LC		2002-2016	
<i>Diatrype disciformis</i>	Diatrype disciforme	LC		2009-2009	
<i>Discina perlata</i>	Pézize perlée	LC		2008-2009	
<i>Dumontinia tuberosa</i>		LC		2008-2008	
<i>Echinoderma asperum</i>	Lépiote à écailles aigues	LC		2004-2017	
<i>Entoloma byssisedum</i>		LC		2004-2004	
<i>Entoloma cetratum</i>	Entolome ocellé	LC		2015-2015	
<i>Entoloma euchroum</i>	Entolome tout bleu	LC		2004-2004	
<i>Entoloma hirtipes</i>	Entolome à pied hirsute	LC		2010-2015	
<i>Entoloma lividoalbum</i>	Entolome blanc livide	LC		2004-2004	
<i>Entoloma nitidum</i>	Entolome brillant	LC		2002-2005	
<i>Entoloma rhodopolium</i>	Entolome rose grisâtre	LC		2001-2015	
<i>Entoloma rhodopolium f. nidorosum</i>	Entolome à odeur de nitre	LC		2001-2010	
<i>Entoloma sinuatum</i>	Entolome livide	LC		2010-2010	
<i>Exidia glandulosa</i>	Exidie glanduleuse	LC		2008-2015	
<i>Exidia thuretiana</i>		LC		2015-2015	
<i>Exidia truncata</i>	Exidie tronquée	LC		2008-2008	
<i>Fistulina hepatica</i>	Langue de bœuf ou Fistuline hépatique	LC		1998-2016	
<i>Fomes fomentarius</i>	Amadouvier ou Polypore allume-feu	LC		2008-2015	
<i>Fomitopsis pinicola</i>	Polypore marginé	LC		2002-2021	
<i>Funalia trogii</i>	Tramète du peuplier ou	LC		2012-	

## Communauté de Communes Arbois Poligny Salins Cœur du Jura

	Noms latins	noms vernaculaires	Statut liste rouge Franche-Comté	niveau d'enjeu	années observation	statut nicheur (oiseaux)
		Polypore de Trog			2012	
	<i>Fuscoporia ferruginosa</i>	Polypore ferrugineux	LC		2015-2015	
	<i>Galerina autumnalis</i>	Galère d'automne	LC		2010-2010	
	<i>Galerina badipus</i>	Galère à pied bai	LC		2005-2005	
	<i>Galerina graminea</i>	Galère des graminées.	LC		2009-2018	
	<i>Galerina marginata</i>	Galère marginée	LC		2001-2017	
	<i>Galerina sideroides</i>	Galère rouillée	LC		2002-2002	
	<i>Ganoderma applanatum</i>	Ganoderme aplani	LC		2015-2021	
	<i>Ganoderma lucidum</i>	Ganoderme luisant	LC		2004-2006	
	<i>Geastrum quadrifidum</i>	Géastre à quatre pieds	LC		2001-2010	
	<i>Geastrum sessile</i>	Géastre sessile	LC		2001-2021	
	<i>Gliophorus psittacinus</i>	Hygrophore perroquet	LC		2002-2017	
	<i>Gloeophyllum abietinum</i>	Lenzite du sapin	LC		2001-2001	
	<i>Gloeophyllum odoratum</i>	Polypore odorant ou Polypore anisé	LC		2008-2008	
	<i>Gloeophyllum sepiarium</i>	Lenzite des clôtures	LC		2006-2021	
	<i>Gomphidius glutinosus</i>	Gomphide glutineux	LC		1998-2009	
	<i>Grifola frondosa</i>	Polypore en touffes, Poule de bois	LC		2002-2009	
	<i>Gymnopilus penetrans</i>	Gymnopile pénétrant	LC		2001-2017	
	<i>Gymnopus androsaceus</i>	Marasme crin de cheval	LC		2001-2009	
	<i>Gymnopus foetidus</i>	Marasme fétide	LC		2002-2017	
	<i>Gyromitra esculenta</i>	Gyromitre dite comestible	LC		2008-2008	
	<i>Gyromitra gigas</i>	Gyromitre géant	LC		2008-2009	
	<i>Gyroporus castaneus</i>	Bolet châtain	LC		2006-2006	

## Communauté de Communes Arbois Poligny Salins Cœur du Jura

	Noms latins	noms vernaculaires	Statut liste rouge Franche-Comté	niveau d'enjeu	années observation	statut nicheur (oiseaux)
	<i>Hapalopilus rutilans</i>	Polypore rutilant	LC		2004-2015	
	<i>Hebeloma anthracophilum</i>	Hébélome des charbonnières	LC		2008-2009	
	<i>Hebeloma crustuliniforme</i>	Hébélome échaudé	LC		2001-2017	
	<i>Hebeloma laterinum</i>	Hébélome cacaoté	LC		2006-2009	
	<i>Hebeloma mesophaeum</i>	Hébélome à centre brun	LC		2001-2017	
	<i>Hebeloma radicosum</i>	Hébélome radicant	LC		2002-2010	
	<i>Hebeloma sinapizans</i>	Hébélome moutarde ou Hébélome brûlant	LC		2005-2015	
	<i>Hebeloma theobrominum</i>	Hébélome presque cespiteux	LC		2008-2008	
	<i>Helvella acetabulum</i>	Helvelle en gobelet ou Helvelle en coupe	LC		2009-2009	
	<i>Helvella crispa</i>	Helvelle crépue	LC		2008-2015	
	<i>Helvella elastica</i>	Helvelle élastique	LC		2001-2015	
	<i>Helvella lacunosa</i>	Helvelle à pied lacuneux	LC		2001-2015	
	<i>Helvella macropus</i>	Helvelle à long pied	LC		2001-2010	
	<i>Helvella sulcata</i>	Helvelle en selle	LC		2010-2010	
	<i>Hemimycena cucullata</i>		LC		2006-2006	
	<i>Hemimycena lactea</i>	Mycène blanche	LC		2004-2015	
	<i>Hemimycena pseudogracilis</i>		LC		2005-2005	
	<i>Heterobasidion annosum</i>	Polypore annelé ou Polypore du rond des pins	LC		2001-2015	
	<i>Hohenbuehelia geogenia</i>	Pleurote terrestre	LC		2004-2004	
	<i>Hohenbuehelia petaloides</i>	Pleurote pétaloïde	LC		2010-2015	
	<i>Hortiboletus rubellus</i>	Bolet versicolor	LC		2006-2006	
	<i>Humaria hemisphaerica</i>	Pézize hémisphérique	LC		2006-2006	
	<i>Hydnellum suaveolens</i>	Hydne parfumé	LC		2009-	



## Communauté de Communes Arbois Poligny Salins Cœur du Jura

Noms latins	noms vernaculaires	Statut liste rouge Franche-Comté	niveau d'enjeu	années observation	statut nicheur (oiseaux)
				2009	
<i>Hydnum repandum</i>	Pied de mouton	LC		1998-2015	
<i>Hydnum rufescens</i>	Pied de mouton roux	LC		2001-2021	
<i>Hygrocybe pseudoconica</i>	Hygrophore faux conica	LC		2010-2010	
<i>Hygrophoropsis aurantiaca</i>	Fausse-girole	LC		1998-2015	
<i>Hygrophorus agathosmus</i>	Hygrophore à odeur agréable	LC		2001-2017	
<i>Hygrophorus chrysodon</i>	Hygrophore à dents d'or	LC		2004-2015	
<i>Hygrophorus discoideus</i>	Hygrophore discoïde	LC		2017-2017	
<i>Hygrophorus eburneus</i>	Hygrophore blanc ivoire	LC		2001-2015	
<i>Hygrophorus erubescens</i>	Hygrophore rougissant	LC		2004-2004	
<i>Hygrophorus hypothejus</i>	Hygrophore à lames soufre	LC		2009-2009	
<i>Hygrophorus lindtneri</i>	Hygrophore de Lindtner	LC		2002-2008	
<i>Hygrophorus pudorinus</i>	Hygrophore pudibond	LC		2001-2017	
<i>Hygrophorus pustulatus</i>	Hygrophore pustuleux	LC		2001-2015	
<i>Hymenochaete rubiginosa</i>	Hymenochète rouillé	LC		2002-2015	
<i>Hymenochaete tabacina</i>	Hymenochète couleur tabac	LC		2015-2015	
<i>Hymenopellis radicata</i>	Collybie radicante	LC		2001-2021	
<i>Hypholoma capnoides</i>	Hypholome doux ou Hypholome à lamelles enfumées	LC		2002-2017	
<i>Hypholoma epixanthum</i> var. <i>radicosum</i>	Hypholome radicant	LC		2002-2016	
<i>Hypholoma fasciculare</i>	Hypholome en touffes	LC		2001-2021	
<i>Hypholoma fasciculare</i> var. <i>pusillum</i>	Hypholome en touffes forme grêle	LC		2001-2001	
<i>Hypholoma lateritium</i>	Hypholome couleur de brique	LC		2001-2015	
<i>Hypholoma marginatum</i>	Hypholome marginé	LC		2002-	

## Communauté de Communes Arbois Poligny Salins Cœur du Jura

Noms latins	noms vernaculaires	Statut liste rouge Franche-Comté	niveau d'enjeu	années observation	statut nicheur (oiseaux)
				2017	
<i>Hypocrea gelatinosa</i>	Hypocrée gélatineuse	LC		2004-2004	
<i>Hypoxyton fragiforme</i>	Hypoxyton en forme de fraise	LC		2001-2015	
<i>Hypoxyton fuscum</i>	Hypoxyton sombre	LC		2006-2017	
<i>Hypoxyton howeanum</i>		LC		2006-2006	
<i>Imleria badia</i>	Boler bai	LC		2002-2021	
<i>Infundibulicybe gibba</i>	Clitocybe en entonnoir	LC		2001-2021	
<i>Inocybe asterospora</i>	Inocybe à spores étoilées	LC		2002-2015	
<i>Inocybe bongardii</i>	Inocybe odorant	LC		2001-2015	
<i>Inocybe cervicolor</i>	Inocybe couleur de cerf	LC		2001-2010	
<i>Inocybe cincinnata</i>	Inocybe bouclé	LC		2004-2013	
<i>Inocybe cincinnatula</i>	Inocybe brun violet	LC		2004-2004	
<i>Inocybe cookei</i>	Inocybe à odeur de miel	LC		2002-2021	
<i>Inocybe corydalina</i>	Inocybe à odeur de corydale	LC		2001-2015	
<i>Inocybe eutheles</i>		LC		2002-2014	
<i>Inocybe fastigiata</i>	Inocybe crevassé ou Inocybe rimeux	LC		2002-2015	
<i>Inocybe fulvella</i>		LC		2004-2004	
<i>Inocybe fuscidula</i>	Inocybe brunâtre	LC		2004-2013	
<i>Inocybe geophylla</i>	Inocybe à lames terreuses	LC		2002-2015	
<i>Inocybe geophylla var. lilacina</i>	Inocybe lilacin	LC		2002-2006	
<i>Inocybe hirtella</i>	Inocybe à odeur d'amandes amères	LC		2002-2014	
<i>Inocybe hypophaea</i>		LC		2004-2006	
<i>Inocybe lanuginosa</i>	Inocybe laineux	LC		2004-2004	

## Communauté de Communes Arbois Poligny Salins Cœur du Jura

Noms latins	noms vernaculaires	Statut liste rouge Franche-Comté	niveau d'enjeu	années observation	statut nicheur (oiseaux)
<i>Inocybe maculata</i>	Inocybe maculé	LC		2005-2021	
<i>Inocybe nitidiuscula</i>	Inocybe luisant	LC		2006-2021	
<i>Inocybe obscura</i>	Inocybe obscur	LC		2006-2006	
<i>Inocybe petiginosa</i>	Inocybe à chapeau zoné ou Inocybe calleux	LC		2006-2008	
<i>Inocybe pirioidora</i>	Inocybe à odeur de poire	LC		2005-2021	
<i>Inocybe umbrina</i>	Inocybe brun d'ombre ou Inocybe à bulbe sphérique	LC		2015-2015	
<i>Inocybe umbrinella</i>	Inocybe fastigié à spores courtes	LC		2006-2008	
<i>Ischnoderma benzoinum</i>	Polypore basamique ou Polypore couvert de suie	LC		2005-2014	
<i>Kuehneromyces mutabilis</i>	Pholiote changeante	LC		2001-2017	
<i>Laccaria affinis</i>	Laccaire laqué variété à lames pâles	LC		2013-2021	
<i>Laccaria amethystina</i>	Laccaire améthyste	LC		2001-2021	
<i>Laccaria bicolor</i>	Laccaire bicolore	LC		2009-2009	
<i>Laccaria laccata</i>	Laccaire laqué	LC		2001-2021	
<i>Laccaria proxima</i>	Laccaire laqué variété de Moeller	LC		2005-2015	
<i>Lactarius acerrimus</i>	Lactaire très âcre ou Lactaire à lames interveinées.	LC		2006-2006	
<i>Lactarius acris</i>	Lactaire âcre	LC		2005-2015	
<i>Lactarius albocarneus</i>	Lactaire pâle glutineux	LC		2001-2021	
<i>Lactarius aurantiacus</i>	Lactaire orangé ou Lactaire à lait très doux	LC		2008-2012	
<i>Lactarius aurantiofulvus</i>	Lactaire fauve-orangé	LC		2001-2017	
<i>Lactarius azonites</i>	Lactaire fuligineux à pied blanc	LC		1998-2021	
<i>Lactarius badiosanguineus</i>	Lactaire bai-sanguin ou Lactaire couleur de foie	LC		2001-2011	
<i>Lactarius blennius</i>	Lactaire muqueux	LC		2001-2015	

## Communauté de Communes Arbois Poligny Salins Cœur du Jura

Noms latins	noms vernaculaires	Statut liste rouge Franche-Comté	niveau d'enjeu	années observation	statut nicheur (oiseaux)
<i>Lactarius blennius</i> f. <i>virescens</i>	Lactaire muqueux forme verdâtre	LC		2001-2015	
<i>Lactarius britannicus</i>	Lactaire presque soyeux	LC		2001-2017	
<i>Lactarius camphoratus</i>	Lactaire camphré ou Lactaire à odeur de chicorée	LC		2005-2005	
<i>Lactarius chrysorrheus</i>	Lactaire à lait jaunissant ou Lactaire à lait jaune d'or	LC		2005-2006	
<i>Lactarius circellatus</i>	Lactaire cerclé	LC		2004-2007	
<i>Lactarius deliciosus</i>	Lactaire délicieux	LC		2009-2009	
<i>Lactarius deterrimus</i>	Lactaire des épicéas ou Lactaire détestable	LC		2005-2015	
<i>Lactarius fluens</i>	Lactaire pisse-lait ou Lactaire coulant	LC		2008-2010	
<i>Lactarius fuliginosus</i>	Lactaire fuligineux	LC		1998-2010	
<i>Lactarius fulvissimus</i>	Lactaire très fauve ou Lactaire fauve orange	LC		2004-2015	
<i>Lactarius glycosmus</i>	Lactaire à odeur de noix de coco	LC		2010-2010	
<i>Lactarius ichoratus</i>	Lactaire sang des dieux	LC		2005-2005	
<i>Lactarius intermedius</i>	Lactaire des sapins ou Lactaire intermédiaire	LC		2002-2010	
<i>Lactarius mitissimus</i>	Lactaire très doux	LC		2006-2010	
<i>Lactarius pallidus</i>	Lactaire pâle	LC		2001-2010	
<i>Lactarius pergamenus</i>	Lactaire parcheminé	LC		2008-2008	
<i>Lactarius pterosporus</i>	Lactaire ridulé ou Lactaire à spores ailées	LC		2005-2014	
<i>Lactarius pyrogalus</i>	Lactaire à lait brûlant	LC		2001-2017	
<i>Lactarius quietus</i>	Lactaire tranquille ou Lactaire à odeur de punaise	LC		2001-2015	
<i>Lactarius rufus</i>	Lactaire roux	LC		2006-2006	
<i>Lactarius ruginosus</i>	Lactaire à marge festonnée	LC		2006-2006	
<i>Lactarius salmonicolor</i>	Lactaire couleur de saumon	LC		1998-2021	

## Communauté de Communes Arbois Poligny Salins Cœur du Jura

Noms latins	noms vernaculaires	Statut liste rouge Franche-Comté	niveau d'enjeu	années observation	statut nicheur (oiseaux)
<i>Lactarius scrobiculatus</i>	Lactaire scrobiculé ou Lactaire à fossettes	LC		2002-2015	
<i>Lactarius semisanguifluus</i>	Lactaire semi-sanguin	LC		2009-2009	
<i>Lactarius serifluus</i>	Lactaire à lair séreux ou Lactaire petit-lait	LC		2006-2006	
<i>Lactarius subdulcis</i>	Lactaire caoutchouc ou Lactaire presque doux	LC		2001-2017	
<i>Lactarius tabidus</i>	Lactaire chiffonné	LC		2008-2015	
<i>Lactarius torminosus</i>	Lactaire à toison ou Lactaire à coliques	LC		2005-2005	
<i>Lactarius uvidus</i>	Lactaire humide	LC		2004-2010	
<i>Lactarius violascens</i>	Lactaire violascent	LC		2001-2001	
<i>Lactifluus piperatus</i>	Lactaire poivré	LC		2008-2015	
<i>Lactifluus vellereus</i>	Lactaire velouté	LC		2001-2014	
<i>Lactifluus volemus</i>	Lactaire à lait abondant ou Vachotte	LC		2002-2014	
<i>Laetiporus sulphureus</i>	Polypore soufré	LC		2006-2016	
<i>Langermannia gigantea</i>	Vesse de loup géante	LC		2009-2009	
<i>Leccinellum pseudoscabrum</i>	Bolet rude des charmes	LC		2006-2008	
<i>Leccinum albobostipitatum</i>	Bolet orangé	LC		2004-2015	
<i>Leccinum duriusculum</i>	Bolet rude des trembles	LC		2001-2001	
<i>Leccinum scabrum</i>	Bolet rude	LC		2006-2010	
<i>Lentinellus cochleatus</i>	Lentin en colimaçon	LC		2006-2006	
<i>Lentinellus inolens</i>	Lentin en colimaçon variété inodore	LC		2006-2015	
<i>Lentinus brumalis</i>	Polypore d'hiver	LC		2008-2016	
<i>Lenzites betulinus</i>	Lenzite du bouleau	LC		2009-2009	
<i>Leotia lubrica</i>	Léotie visqueuse	LC		2001-2010	
<i>Lepiota castanea</i>	Lépiote châtain	LC		2006-	

## Communauté de Communes Arbois Poligny Salins Cœur du Jura

Noms latins	noms vernaculaires	Statut liste rouge Franche-Comté	niveau d'enjeu	années observation	statut nicheur (oiseaux)
				2017	
<i>Lepiota clypeolaria</i>	Lépiote en bouclier	LC		2005-2010	
<i>Lepiota cristata</i>	Lépiote crêtée	LC		2001-2021	
<i>Lepiota ignipes</i>	Lépiote à pied couleur de feu	LC		2004-2004	
<i>Lepiota ventriospora</i>	Lépiote à spores ventruées	LC		1998-2015	
<i>Lepista glaucocana</i>	Lépiste gris glauque ou Lépiste pâle	LC		2001-2017	
<i>Lepista inversa</i>	Lépiste inversée	LC		2001-2017	
<i>Lepista irina</i>	Lépiste à odeur d'iris	LC		2002-2018	
<i>Lepista nuda</i>	Pied bleu	LC		2002-2017	
<i>Lepista sordida</i>	Lépiste sordide	LC		2016-2017	
<i>Leucoagaricus leucothites</i>	Lépiote pudique	LC		2006-2006	
<i>Leucocybe candicans</i>	Clitocybe blanchissant	LC		2006-2006	
<i>Limacella guttata</i>	Limacelle tachée	LC		2005-2017	
<i>Lycoperdon echinatum</i>	Vesse de loup hérissée de piquants	LC		1998-2010	
<i>Lycoperdon foetidum</i>	Vesse de loup fétide	LC		2004-2009	
<i>Lycoperdon perlatum</i>	Vesse de loup perlée	LC		2001-2021	
<i>Lycoperdon umbrinum</i>	Vesse de loup brune	LC		2004-2006	
<i>Lyophyllum decastes</i>	Tricholome agrégé	LC		2015-2021	
<i>Macrocystidia cucumis</i>	Collybie à odeur de concombre	LC		2002-2017	
<i>Macrolepiota excoriata</i>	Lépiote excoriée	LC		2001-2017	
<i>Macrolepiota fuliginosa</i>	Lépiote fuligineuse	LC		2008-2017	
<i>Macrolepiota mastoidea</i>	Lépiote mamelonnée	LC		2006-2017	
<i>Macrolepiota procera</i>	Lépiote élevée ou Coulemelle	LC		2006-2018	

## Communauté de Communes Arbois Poligny Salins Cœur du Jura

Noms latins	noms vernaculaires	Statut liste rouge Franche-Comté	niveau d'enjeu	années observation	statut nicheur (oiseaux)
<i>Macrolepiota rickenii</i>	Lépiote de Ricken	LC		2001-2008	
<i>Macrotyphula juncea</i>	Clavaire filiforme	LC		2002-2016	
<i>Marasmiellus ramealis</i>	Marasme des brindilles	LC		2001-2021	
<i>Marasmius bulliardii</i>	Marasme de Bulliard	LC		2006-2006	
<i>Marasmius cohaerens</i>	Marasme à pied corné	LC		2001-2021	
<i>Marasmius epiphyllus</i>		LC		2005-2005	
<i>Marasmius limosus</i>	Marasme des marais	LC		2013-2013	
<i>Marasmius rotula</i>	Marasme petite roue	LC		2001-2015	
<i>Marasmius wynneae</i>	Marasme globuleux	LC		2001-2021	
<i>Megacollybia platyphylla</i>	Collybie à lames larges	LC		2001-2017	
<i>Melanoleuca brevipes</i>	Tricholome à pied court	LC		2017-2017	
<i>Melanoleuca cognata</i>	Tricholome vernal	LC		2002-2016	
<i>Melanoleuca excissa</i>	Tricholome de Kuehner	LC		2018-2018	
<i>Melanoleuca graminicola</i>	Tricholome graminicole	LC		2017-2017	
<i>Melanoleuca grammopodia</i>	Tricholome à pied strié	LC		2006-2017	
<i>Melanoleuca melaleuca</i>	Tricholome blanc et noir	LC		2002-2015	
<i>Melanoleuca polioleuca</i>		LC		2009-2017	
<i>Meripilus giganteus</i>	Polypore géant	LC		2010-2017	
<i>Meruliopsis corium</i>		LC		2002-2013	
<i>Mucidula mucida</i>	Collybie visqueuse	LC		2005-2016	
<i>Mycena aurantiomarginata</i>	Mycène à arête orangée	LC		2009-2009	
<i>Mycena cinerella</i>	Mycène cendrée	LC		2010-2010	
<i>Mycena crocata</i>	Mycène safran ou Mycène	LC		2021-	

## Communauté de Communes Arbois Poligny Salins Cœur du Jura

	Noms latins	noms vernaculaires	Statut liste rouge Franche-Comté	niveau d'enjeu	années observation	statut nicheur (oiseaux)
		à lait orangé			2021	
	<i>Mycena diosma</i>	Mycène à deux odeurs	LC		2004-2004	
	<i>Mycena epipterygia</i>	Mycène des fougères	LC		2001-2017	
	<i>Mycena erubescens</i>	Mycène rougissante	LC		2006-2006	
	<i>Mycena filopes</i>	Mycène à odeur d'iode	LC		2006-2006	
	<i>Mycena flavescens</i>	Mycène jaunissante	LC		2016-2016	
	<i>Mycena galopus</i>	Mycène à lait blanc	LC		2001-2021	
	<i>Mycena haematopus</i>	Mycène à lait rouge	LC		2004-2010	
	<i>Mycena inclinata</i>	Mycène inclinée	LC		2001-2017	
	<i>Mycena leptcephala</i>	Mycène chlorée ou Mycène à chair mince	LC		2005-2021	
	<i>Mycena leucogala</i>	Mycène lactescente	LC		2008-2008	
	<i>Mycena maculata</i>	Mycène tachée	LC		2001-2015	
	<i>Mycena olivaceomarginata</i>	Mycène à arête olive	LC		0-0	
	<i>Mycena pelianthina</i>	Mycène gris-violet ou Mycène du hêtre.	LC		2002-2021	
	<i>Mycena polygramma</i>	Mycène à pied strié	LC		2001-2018	
	<i>Mycena pura</i>	Mycène pure	LC		1998-2021	
	<i>Mycena renatii</i>	Mycène à pied jaune	LC		2015-2016	
	<i>Mycena rosea</i>	Mycène rose	LC		2005-2021	
	<i>Mycena rosella</i>	Mycène à lames rosées	LC		2002-2009	
	<i>Mycena rubromarginata</i>	Mycène à arête rouge	LC		2001-2021	
	<i>Mycena sanguinolenta</i>	Mycène sanguinolante ou Mycène à lait rose	LC		2002-2021	
	<i>Mycena stipata</i>	Mycène cespiteuse	LC		2009-2015	
	<i>Mycena stylobates</i>	Mycène à socle	LC		2006-2010	
	<i>Mycena viscosa</i>	Mycène visqueuse	LC		2001-	



## Communauté de Communes Arbois Poligny Salins Cœur du Jura

	Noms latins	noms vernaculaires	Statut liste rouge Franche-Comté	niveau d'enjeu	années observation	statut nicheur (oiseaux)
					2010	
	<i>Mycena vitilis</i>		LC		2005-2017	
	<i>Mycena vulgaris</i>	Mycène commune	LC		2002-2005	
	<i>Mycena zephrus</i>	Mycène zéphir	LC		2002-2005	
	<i>Naucoria scolecina</i>	Alnicole sombre	LC		2008-2008	
	<i>Nectria cinnabarina</i>	Nectrie rouge cinabre	LC		2010-2010	
	<i>Neoboletus erythropus</i>	Bolet à pied rouge	LC		2002-2015	
	<i>Neobulgaria pura</i>		LC		2015-2015	
	<i>Neofavolus alveolaris</i>	Polypore alvéolé	LC		2010-2010	
	<i>Omphalotus illudens</i>	Faux-clitocybe trompeur	LC		2006-2006	
	<i>Otidea abietina</i>	Otidée des sapins	LC		2006-2006	
	<i>Otidea alutacea</i>	Otidée alutacée	LC		2002-2017	
	<i>Otidea bufonia</i>	Otidée brun d'ombre	LC		2010-2010	
	<i>Otidea onotica</i>	Oreille de lièvre	LC		2002-2015	
	<i>Panaeolus ater</i>		LC		2008-2008	
	<i>Panaeolus campanulatus</i>	Panéole campanulé	LC		2005-2018	
	<i>Panaeolus papilionaceus</i>	Panéole papillonacée	LC		2016-2016	
	<i>Panaeolus semiovatus</i>		LC		2016-2018	
	<i>Panaeolus sphinctrinus</i>	Panéole à marge dentée	LC		2010-2018	
	<i>Panellus stipticus</i>	Panelle stiptique	LC		2002-2021	
	<i>Paragymnopus perforans</i>	Marasme perforant	LC		2001-2017	
	<i>Parasola auricoma</i>	Coprin doré	LC		2010-2017	
	<i>Parasola conopilus</i>	Psathyrelle conique	LC		2010-2015	

## Communauté de Communes Arbois Poligny Salins Cœur du Jura

	Noms latins	noms vernaculaires	Statut liste rouge Franche-Comté	niveau d'enjeu	années observation	statut nicheur (oiseaux)
	<i>Parasola plicatilis</i>	Coprin parasol	LC		2008-2015	
	<i>Paxillus involutus</i>	Paxille enroulé	LC		2005-2017	
	<i>Peniophora quercina</i>	Corticie du chêne	LC		2015-2015	
	<i>Peziza saniosa</i>	Pézize à lait bleu	LC		2006-2010	
	<i>Peziza succosa</i>	Pézize à lait jaune	LC		2001-2010	
	<i>Peziza varia</i>	Pézize variable	LC		2015-2015	
	<i>Phaeoclavulina abietina</i>	Ramairedes sapins	LC		2001-2010	
	<i>Phaeolus schweinitzii</i>	Polypore éponge	LC		2006-2006	
	<i>Phaeotremella foliacea</i>	Tremelle foliacée	LC		2002-2015	
	<i>Phallus impudicus</i>	Satyre puant	LC		2002-2021	
	<i>Phellinus hartigii</i>	Polypore du sapin	LC		2009-2009	
	<i>Phlebia tremellosa</i>	Mérule tremblante	LC		2006-2015	
	<i>Phloeomana speirea</i>	Mycène groupée	LC		2006-2006	
	<i>Pholiota adiposa</i>	Pholiote adipeuse ou Pholiote dorée	LC		2010-2010	
	<i>Pholiota astragalina</i>	Pholiote astragale	LC		2014-2014	
	<i>Pholiota flammans</i>	Pholiote flamboyante	LC		2001-2016	
	<i>Pholiota gummosa</i>	Pholiote gommeuse	LC		2001-2018	
	<i>Pholiota lenta</i>	Pholiote glutineuse	LC		2006-2017	
	<i>Pholiota tuberculosa</i>	Pholiote tuberculée	LC		2006-2014	
	<i>Pholiotina arrhenii</i>	Pholiote de Arrhen	LC		2017-2017	
	<i>Phyllostopsis nidulans</i>	Pleurote nid d'oiseau	LC		2006-2006	
	<i>Piptoporus betulinus</i>	Polypore du bouleau	LC		2006-2015	
	<i>Plicaturopsis crispa</i>	Plicature crispée	LC		2001-	

## Communauté de Communes Arbois Poligny Salins Cœur du Jura

Noms latins	noms vernaculaires	Statut liste rouge Franche-Comté	niveau d'enjeu	années observation	statut nicheur (oiseaux)
				2015	
<i>Pluteus cervinus</i>	Plutée couleur de cerf	LC		2001-2017	
<i>Pluteus chrysophaeus</i>		LC		2004-2004	
<i>Pluteus leoninus</i>	Plutée couleur de lion	LC		2001-2021	
<i>Pluteus luctuosus</i>	Plutée marginée	LC		2013-2013	
<i>Pluteus nanus</i>	Plutée naine	LC		2010-2010	
<i>Pluteus phlebophorus</i>	Plutée veinée	LC		2004-2005	
<i>Pluteus pouzarianus</i>	Plutée de Pouzar	LC		2006-2021	
<i>Pluteus romellii</i>	Plutée de Romell	LC		2001-2015	
<i>Pluteus salicinus</i>	Plutée des saules	LC		2010-2015	
<i>Pluteus tricuspidatus</i>		LC		2009-2009	
<i>Poculum firmum</i>		LC		2006-2010	
<i>Polyporus ciliatus</i>	Polypore cilié	LC		2010-2015	
<i>Polyporus leptoccephalus</i>	Polypore moucheté	LC		2009-2016	
<i>Polyporus leptoccephalus f. nummularius</i>	Polypore nain	LC		2006-2010	
<i>Polyporus picipes</i>	Polypore bai	LC		2002-2021	
<i>Polyporus tuberaster</i>	Polypore à sclérote	LC		2002-2016	
<i>Porphyrellus porphyrosporus</i>	Bolet à spores porphyre	LC		2005-2005	
<i>Postia caesia</i>	Polypore bleuté des conifères	LC		2001-2021	
<i>Postia stiptica</i>	Polypore amer	LC		2001-2015	
<i>Postia subcaesia</i>	Polypore bleuté des feuillus	LC		2001-2015	
<i>Postia tephroleuca</i>	Polypore souris ou Polypore blanc	LC		2016-2017	
<i>Protostropharia semiglobata</i>	Strophaire hémisphérique	LC		2016-2018	

## Communauté de Communes Arbois Poligny Salins Cœur du Jura

Noms latins	noms vernaculaires	Statut liste rouge Franche-Comté	niveau d'enjeu	années observation	statut nicheur (oiseaux)
<i>Psathyrella candolleana</i>	Psathyrelle de De Candolle	LC		2006-2010	
<i>Psathyrella chondroderma</i>		LC		2001-2001	
<i>Psathyrella corrugis f. gracilis</i>	Psathyrelle grêle	LC		2009-2010	
<i>Psathyrella maculata</i>	Psathyrelle tachetée	LC		2001-2001	
<i>Psathyrella multipedata</i>	Psathyrelle en touffe	LC		2005-2017	
<i>Psathyrella piluliformis</i>	Psathyrelle hydrophile	LC		2004-2015	
<i>Psathyrella spadiceogrisea</i>	Psathyrelle grisâtre	LC		2017-2017	
<i>Pseudoboletus parasiticus</i>	Bolet parasite	LC		2009-2009	
<i>Pseudoclitocybe cyathiformis</i>	Clitocybe en coupe	LC		2001-2018	
<i>Pseudohydnum gelatinosum</i>	Tremellodon gélatineux	LC		2001-2021	
<i>Pterula multifida</i>		LC		2006-2010	
<i>Pycnoporellus fulgens</i>	Polypore flamboyant	LC		2010-2010	
<i>Pycnoporus cinnabarinus</i>	Tramète rouge cinabre	LC		2014-2014	
<i>Ramaria aurea</i>	Ramaire dorée	LC		2008-2010	
<i>Ramaria bataillei</i>	Ramaire de Bataille	LC		2004-2013	
<i>Ramaria flaccida</i>	Ramaire flasque	LC		2004-2021	
<i>Ramaria formosa</i>	Ramaire jolie	LC		2002-2010	
<i>Ramaria gracilis</i>	Ramaire gracile	LC		2004-2021	
<i>Ramaria largentii</i>	Ramaire de Largent	LC		2006-2006	
<i>Ramaria stricta</i>	Ramaire raide	LC		2002-2010	
<i>Rhodocollybia butyracea</i>	Collybie beurrée	LC		2002-2015	
<i>Rhodocollybia prolixa var. distorta</i>	Collybie à pied tordu	LC		2002-2010	
<i>Rhodocybe truncata</i>	Rhodocybe tronqué	LC		2004-	

## Communauté de Communes Arbois Poligny Salins Cœur du Jura

Noms latins	noms vernaculaires	Statut liste rouge Franche-Comté	niveau d'enjeu	années observation	statut nicheur (oiseaux)
				2010	
<i>Rickenella fibula</i>	Omphale épingle	LC		2001-2021	
<i>Rickenella swartzii</i>	Omphale de Swartz	LC		2004-2014	
<i>Ripartites metrodi</i>	Ripartite de Métrod	LC		2001-2016	
<i>Ripartites tricholoma</i>	Ripartite tricholome	LC		2001-2010	
<i>Roridomyces roridus</i>	Mycène engluée	LC		2001-2001	
<i>Rubroboletus rubrosanguineus</i>	Bolet rouge-sang	LC		2008-2008	
<i>Russula acetolens</i>	Russule vinaigrée	LC		2005-2017	
<i>Russula acrifolia</i>	Russule à lames âcres	LC		2002-2005	
<i>Russula albonigra</i>	Russule blanche et noire	LC		2005-2010	
<i>Russula amara</i>	Russule mamelonnée	LC		2009-2009	
<i>Russula amethystina</i>	Russule améthyste	LC		2004-2021	
<i>Russula amoena</i>	Russule veloutée	LC		2006-2016	
<i>Russula anthracina</i>	Russule anthracite	LC		2006-2008	
<i>Russula anthracina</i> var. <i>carneifolia</i>	Russule anthracite variété à lames carnées	LC		2006-2006	
<i>Russula artesiana</i>	Russule de l'Artois	LC		2010-2010	
<i>Russula aurea</i>	Russule dorée	LC		1998-2015	
<i>Russula aurora</i>	Russule aurore	LC		2004-2015	
<i>Russula badia</i>	Russule perfide ou Russule très âcre	LC		2001-2010	
<i>Russula cavipes</i>	Russule à pied creux	LC		2002-2021	
<i>Russula chloroides</i>	Russule à lames glauques	LC		2004-2015	
<i>Russula cutescens</i>	Russule charbonnière craquelée	LC		2004-2010	
<i>Russula cyanoxantha</i>	Russule charbonnière	LC		2001-2017	

## Communauté de Communes Arbois Poligny Salins Cœur du Jura

Noms latins	noms vernaculaires	Statut liste rouge Franche-Comté	niveau d'enjeu	années observation	statut nicheur (oiseaux)
<i>Russula cyanoxantha</i> f. <i>peltereaui</i>	Russule charbonnière verte	LC		2005-2010	
<i>Russula delica</i>	Russule faux-lactaire ou Russule sans lait	LC		2002-2017	
<i>Russula densifolia</i>	Russule à lames serrées	LC		2002-2010	
<i>Russula emetica</i>	Russule émétique	LC		2005-2010	
<i>Russula faginea</i>	Russule écrevisse des hêtres	LC		2005-2005	
<i>Russula farinipes</i>	Russule à pied farineux	LC		2002-2014	
<i>Russula fellea</i>	Russule de fiel	LC		2002-2021	
<i>Russula firmula</i>	Russule ferme ou Russule petite pomme	LC		2006-2006	
<i>Russula foetens</i>	Russule fétide	LC		2002-2015	
<i>Russula fragilis</i>	Russule fragile	LC		2001-2015	
<i>Russula graveolens</i>	Russule écrevisse des chênes	LC		2009-2009	
<i>Russula grisea</i>	Russule grise	LC		2004-2010	
<i>Russula heterophylla</i>	Russule à lames fourchues	LC		2006-2010	
<i>Russula illota</i>	Russule tachée ou Russule mal lavée	LC		2009-2010	
<i>Russula integra</i>	Russule des épicéas	LC		1998-2021	
<i>Russula knauthii</i>	Russule fragile à centre noir	LC		2010-2010	
<i>Russula langei</i>	Russule charbonnière à pied dur	LC		2004-2010	
<i>Russula laurocerasi</i>	Russule frangipane	LC		2002-2015	
<i>Russula lepida</i>	Russule jolie	LC		2001-2015	
<i>Russula lilacea</i>	Russule lilas	LC		2006-2013	
<i>Russula luteotacta</i>	Russule jaunissante	LC		2010-2010	
<i>Russula mairei</i>	Russule émétique des hêtres	LC		2005-2021	
<i>Russula mustelina</i>	Russule belette	LC		2009-	

## Communauté de Communes Arbois Poligny Salins Cœur du Jura

	Noms latins	noms vernaculaires	Statut liste rouge Franche-Comté	niveau d'enjeu	années observation	statut nicheur (oiseaux)
					2009	
	<i>Russula nauseosa</i>	Russule précoce ou Russule à marge striée	LC		2010-2010	
	<i>Russula nigricans</i>	Russule noircissante	LC		2002-2015	
	<i>Russula nobilis</i>	Russule émétique compacte	LC		2001-2014	
	<i>Russula ochroleuca</i>	Russule ocre et blanche	LC		2001-2015	
	<i>Russula olivacea</i>	Russule olivacée	LC		2004-2010	
	<i>Russula olivascens</i>	Russule olivâtre	LC		2006-2006	
	<i>Russula pseudointegra</i>	Russule coccinée	LC		2006-2009	
	<i>Russula puellaris</i>	Russule jeune fille	LC		2008-2008	
	<i>Russula queletii</i>	Russule de Quélet	LC		1998-2015	
	<i>Russula risigallina</i>		LC		1998-2015	
	<i>Russula romellii</i>	Russule de Romell ou Russule à lames fragiles	LC		2005-2015	
	<i>Russula sanguinaria</i>	Russule sanguine	LC		2009-2009	
	<i>Russula silvestris</i>	Russule émétique des chênes	LC		2001-2006	
	<i>Russula subfoetens</i>	Russule fausse-fétide	LC		2006-2015	
	<i>Russula turci</i>	Russule cocardée ou Russule de Turco	LC		2002-2016	
	<i>Russula vesca</i>	Russule vieux-rose ou Russule comestible	LC		2005-2017	
	<i>Russula violeipes</i>	Russule à pied violet	LC		2008-2009	
	<i>Russula violeipes f. citrina</i>	Russule à pied violet forme citrine	LC		1998-2015	
	<i>Russula virescens</i>	Russule verdoyante ou Palomet	LC		2008-2021	
	<i>Russula viscida</i>	Russule à pied brunissant ou Russule viscide	LC		2005-2021	
	<i>Russula xerampelina</i>	Russule feuille de vigne	LC		2002-2010	
	<i>Sarcomyxa serotina</i>	Panelle tardif	LC		2015-2017	

## Communauté de Communes Arbois Poligny Salins Cœur du Jura

Noms latins	noms vernaculaires	Statut liste rouge Franche-Comté	niveau d'enjeu	années observation	statut nicheur (oiseaux)
<i>Sarcoscypha coccinea</i>	Pézize coccinée ou Pézize écarlate	LC		1997-2010	
<i>Schizophyllum commune</i>	Schizophylle commun	LC		2002-2015	
<i>Schizopora paradoxa</i>		LC		2002-2021	
<i>Scleroderma citrinum</i>	Scléroderme commun	LC		2001-2015	
<i>Scutiger cristatus</i>	Polypore craquelé	LC		2008-2008	
<i>Scytinotus violaceofulvus</i>	Panelle fauve-violet	LC		2001-2001	
<i>Sebacina incrustans</i>		LC		2006-2015	
<i>Simocybe centunculus</i>	Simocybe bariolé	LC		2006-2006	
<i>Steccherinum ochraceum</i>	Hydne ocré	LC		2010-2010	
<i>Stereum hirsutum</i>	Stérée hirsute	LC		2001-2021	
<i>Stereum insignitum</i>	Stérée remarquable	LC		2006-2010	
<i>Stereum rugosum</i>	Stérée rugueuse	LC		2004-2004	
<i>Stereum sanguinolentum</i>	Stérée sanguinolente	LC		2004-2004	
<i>Strobilomyces strobilaceus</i>	Bolet pomme de pin	LC		2002-2010	
<i>Strobilurus esculentus</i>	Collybie comestible	LC		2005-2015	
<i>Strobilurus tenacellus</i>	Collybie tenace	LC		2009-2009	
<i>Stropharia aeruginosa</i>	Strophaire vert de gris	LC		2001-2015	
<i>Stropharia caerulea</i>	Strophaire bleu clair	LC		2004-2017	
<i>Suillellus luridus</i>	Bolet blafard ou Bolet blême	LC		1998-2010	
<i>Suillellus queletii</i>	Bolet de Quélet	LC		2005-2005	
<i>Suillus bovinus</i>	Bolet des bouviers	LC		2009-2009	
<i>Suillus collinitus</i>	Bolet à base rose	LC		2009-2009	
<i>Suillus granulatus</i>	Bolet granulé	LC		2009-	



## Communauté de Communes Arbois Poligny Salins Cœur du Jura

Noms latins	noms vernaculaires	Statut liste rouge Franche-Comté	niveau d'enjeu	années observation	statut nicheur (oiseaux)
				2009	
<i>Suillus luteus</i>	Nonnette voilée	LC		2009-2009	
<i>Tapinella panuoides</i>	Paxille faux-Panus	LC		2017-2017	
<i>Tectella patellaris</i>	Pan en assiette	LC		2016-2016	
<i>Tephroclype boudieri</i>	Collybie de Boudier	LC		2001-2017	
<i>Tephroclype rancida</i>	Collybie rance	LC		2001-2017	
<i>Thelephora anthocephala</i>	Théléphore à tête en chou-fleur	LC		2002-2015	
<i>Thelephora anthocephala</i> var. <i>clavularis</i>	Théléphore palmé	LC		2001-2015	
<i>Thelephora terrestris</i>	Théléphore terrestre	LC		2001-2010	
<i>Tolyocladium capitatum</i>	Cordyceps à tête allongée	LC		2001-2006	
<i>Trametes gibbosa</i>	Tramète bossue	LC		2005-2021	
<i>Trametes hirsuta</i>	Tramète hirsute	LC		2006-2010	
<i>Trametes ochracea</i>	Tramète zonée ou tramète multicolore	LC		2010-2010	
<i>Trametes pubescens</i>	Tramète pubescente	LC		2008-2008	
<i>Trametes versicolor</i>	Tramète versicolore	LC		2001-2021	
<i>Tremella mesenterica</i>	Trémelle mésentérique	LC		2001-2010	
<i>Trichaptum abietinum</i>	Tramète lilas	LC		2001-2021	
<i>Trichoglossum hirsutum</i>	Trichoglosse hirsute	LC		2005-2006	
<i>Tricholoma album</i>	Tricholome blanc	LC		2001-2010	
<i>Tricholoma atrosquamosum</i>	Tricholome à écailles noirâtres	LC		2008-2015	
<i>Tricholoma batschii</i>	Tricholome brun et blanc ou Tricholome de Batsch	LC		2009-2009	
<i>Tricholoma bufonium</i>	Tricholome des crapauds	LC		1998-2021	
<i>Tricholoma columbetta</i>	Tricholome colombette	LC		2002-2021	

## Communauté de Communes Arbois Poligny Salins Cœur du Jura

Noms latins	noms vernaculaires	Statut liste rouge Franche-Comté	niveau d'enjeu	années observation	statut nicheur (oiseaux)
<i>Tricholoma equestre</i>	Tricholome équestre ou Tricholome des chevaliers	LC		2001-2015	
<i>Tricholoma fulvum</i>	Tricholome fauve ou Tricholome jaune brun	LC		2006-2006	
<i>Tricholoma imbricatum</i>	Tricholome imbriqué	LC		2010-2010	
<i>Tricholoma lascivum</i>	Tricholome repoussant	LC		2008-2008	
<i>Tricholoma luridum</i>	Tricholome blafard	LC		2005-2005	
<i>Tricholoma myomyces</i>	Tricholome gris souris	LC		2002-2002	
<i>Tricholoma orirubens</i>	Tricholome à marge rougissante	LC		1998-2017	
<i>Tricholoma populinum</i>	Tricholome du peuplier	LC		2002-2017	
<i>Tricholoma portentosum</i>	Tricholome prétentieux	LC		2001-2015	
<i>Tricholoma pseudonictitans</i>		LC		2001-2015	
<i>Tricholoma saponaceum</i>	Tricholome à odeur de savon	LC		2001-2021	
<i>Tricholoma saponaceum f. ardosiacum</i>	Tricholome à odeur de savon forme ardoisée	LC		2005-2005	
<i>Tricholoma sculpturatum</i>	Tricholome gravé ou Tricholome jaunissant	LC		2001-2015	
<i>Tricholoma sciodes</i>	Tricholome ombré	LC		2006-2006	
<i>Tricholoma sejunctum</i>	Tricholome émarginé	LC		2001-2010	
<i>Tricholoma stiparophyllum</i>	Tricholome faux album	LC		2006-2006	
<i>Tricholoma sulphureum</i>	Tricholome soufré	LC		2001-2021	
<i>Tricholoma terreum</i>	Tricholome terreux ou Petit gris	LC		2005-2017	
<i>Tricholoma ustale</i>	Tricholome brûlé	LC		2006-2021	
<i>Tricholoma ustaloides</i>	Tricholome fauxustale	LC		2005-2005	
<i>Tricholoma vaccinum</i>	Tricholome couleur de vache	LC		2001-2010	
<i>Tricholomopsis decora</i>	Tricholome décoré	LC		2005-2021	
<i>Tricholomopsis rutilans</i>	Tricholome rutilant	LC		1998-	

## Communauté de Communes Arbois Poligny Salins Cœur du Jura

	Noms latins	noms vernaculaires	Statut liste rouge Franche-Comté	niveau d'enjeu	années observation	statut nicheur (oiseaux)
					2021	
	<i>Tubaria conspersa</i>		LC		2015-2015	
	<i>Tubaria ferruginea</i>	Tubaire ferrugineux	LC		2015-2015	
	<i>Tubaria furfuracea</i>	Tubaire furfuracé	LC		2017-2018	
	<i>Tubaria hiemalis</i>	Tubaire d'hiver	LC		2010-2015	
	<i>Tylopilus felleus</i>	Bolet amer ou Bolet de fiel	LC		2006-2006	
	<i>Typhrasa gossypina</i>		LC		2015-2015	
	<i>Tyromyces chioneus</i>	Polypore blanc de neige	LC		2004-2009	
	<i>Urosporellina mitis</i>	Panelle doux	LC		2001-2015	
	<i>Vascellum pratense</i>	Vesse-de-loup	LC		2010-2018	
	<i>Volvariella murinella</i>	Volvaire gris souris	LC		2006-2006	
	<i>Volvariella surrecta</i>	Volvaire de Lovey ou Volvaire parasite	LC		2002-2015	
	<i>Vuilleminia comedens</i>		LC		2004-2004	
	<i>Xenasmatella vaga</i>	Corticie soufrée	LC		2006-2021	
	<i>Xerocomellus chrysenteron</i>	Bolet à chair jaune	LC		1998-2017	
	<i>Xerocomellus pruinatus</i>	Bolet pruineux	LC		2005-2017	
	<i>Xerocomus subtomentosus</i>	Bolet presque velouté	LC		2002-2015	
	<i>Xerula radicata f. marginata</i>	Collybie radicante forme marginée	LC		2013-2013	
	<i>Xylaria hypoxylon</i>	Xylaire du bois	LC		2001-2017	
	<i>Xylaria longipes</i>	Xylaire à long pied	LC		2001-2016	
	<i>Xylaria polymorpha</i>	Xylaire polymorphe	LC		2002-2021	
	<i>Amanita dryophila</i>	Amanite du chêne	DD		2017-2017	
	<i>Amanita mairei</i>	Amanite de Maire	DD		2002-2002	

## Communauté de Communes Arbois Poligny Salins Cœur du Jura

Noms latins	noms vernaculaires	Statut liste rouge Franche-Comté	niveau d'enjeu	années observation	statut nicheur (oiseaux)
<i>Amanita muscaria</i> var. <i>formosa</i>		DD		2005-2005	
<i>Ceriporia excelsa</i>		DD		2006-2006	
<i>Clitocybula lacerata</i> var. <i>odorata</i>	Collybie lacérée var. odorante	DD		2004-2004	
<i>Corticium roseum</i>		DD		2010-2010	
<i>Cortinarius basillicaeus</i>		DD		2008-2008	
<i>Cortinarius ectypus</i>		DD		2004-2004	
<i>Cortinarius largodelibutus</i>		DD		2001-2001	
<i>Cortinarius lepidus</i>		DD		2008-2008	
<i>Cortinarius patibilis</i>		DD		2004-2004	
<i>Cortinarius safranopes</i>	Cortinaire à pied safran	DD		2010-2010	
<i>Cortinarius speciosior</i>		DD		2008-2008	
<i>Craterellus tubaeformis</i> f. <i>pallidus</i>	Chanterelle en tube var. jaune	DD		2009-2009	
<i>Echinoderma perplexum</i>	Lépiote perplexe	DD		2004-2004	
<i>Echinoderma pseudoasperulum</i>		DD		2004-2004	
<i>Galerina vittiformis</i>		DD		2018-2018	
<i>Hygrocybe chlorophana</i> var. <i>aurantiaca</i>	Hygrophore verdâtre variété orangée	DD		2006-2017	
<i>Hygrocybe cinereifolia</i>	Hygrophore à lames cendrée	DD		2001-2001	
<i>Hygrophorus penarius</i> var. <i>barbatulus</i>		DD		2010-2010	
<i>Hygrophorus pudorinus</i> var. <i>pallidus</i>	Hygrophore pudibond var. pâle	DD		2004-2004	
<i>Hygrophorus pudorinus</i> var. <i>subcinereus</i>	Hygrophore pudibond variété presque grise	DD		2005-2010	
<i>Leccinum alboroseolum</i>	Bolet blanc rosâtre	DD		0-0	
<i>Limacella illinita</i>	Limacelle enduite	DD		2009-2009	
<i>Melanoleuca decembris</i>		DD		2009-2009	

## Communauté de Communes Arbois Poligny Salins Cœur du Jura

Noms latins	noms vernaculaires	Statut liste rouge Franche-Comté	niveau d'enjeu	années observation	statut nicheur (oiseaux)
<i>Ossicaulis lignatilis</i>	Clitocybe lignicole	DD		2004-2004	
<i>Otidea grandis</i>		DD		2004-2004	
<i>Otidea tuomikoskii</i>		DD		2008-2008	
<i>Postia ptychogaster</i>	Polypore en coussinet	DD		2013-2013	
<i>Russula amarissima</i>	Russule très amère	DD		2002-2015	
<i>Russula tinctipes</i>	Russule à pied teinté	DD		2006-2006	
<i>Russula violacea</i>	Russule violacée	DD		2006-2006	
<i>Rutstroemia bolaris</i>		DD		2010-2010	
<i>Tyromyces kmetii</i>		DD		2013-2015	
<i>Bactridium flavum</i>		NE		2006-2006	
<i>Cetraria islandica</i>		NE		2013-2013	
<i>Cladonia fimbriata</i>		NE		2010-2015	
<i>Cladonia rangiformis</i>		NE		2013-2013	
<i>Clitocybe nebularis</i> f. <i>alba</i>	Clitocybe nébuleux blanc	NE		2002-2002	
<i>Cucurbitaria elongata</i>		NE		2015-2015	
<i>Doassansia sagittariae</i>		NE		1905-1905	
<i>Evernia prunastri</i>		NE		2013-2013	
<i>Helminthosphaeria clavariarum</i>		NE		2004-2004	
<i>Hemimycena pithya</i>		NE		2006-2006	
<i>Hymenoscyphus calyculus</i>		NE		2009-2009	
<i>Hypomyces aurantius</i>	Hypomyces aurangé	NE		2004-2004	
<i>Hypomyces lateritius</i>		NE		1998-2015	
<i>Hypomyces rosellus</i>	Hypomyces rose	NE		2006-	

## Communauté de Communes Arbois Poligny Salins Cœur du Jura

Noms latins	noms vernaculaires	Statut liste rouge Franche-Comté	niveau d'enjeu	années observation	statut nicheur (oiseaux)
				2006	
<i>Inocybe lanuginosa</i> var. <i>ovatozystis</i>		NE		2004-2004	
<i>Lactarius britannicus</i> f. <i>pseudofulvissimus</i>	Lactaire presque soyeux variété faux fulvissimus	NE		2001-2017	
<i>Lasiosphaeria ovina</i>		NE		2017-2017	
<i>Lathagrium cristatum</i>		NE		2013-2013	
<i>Lepista sordida</i> var. <i>lilacea</i>	Lépiste sordide variété lilacine	NE		2005-2005	
<i>Lepra albescens</i>		NE		2013-2013	
<i>Leucogyrophana mollusca</i>	Corticie mollusque	NE		2017-2017	
<i>Mollisia cinerea</i>		NE		2008-2015	
<i>Mycena pura</i> f. <i>alba</i>	Mycène pure forme blanche	NE		2006-2013	
<i>Neodasyscypha cerina</i>		NE		2017-2017	
<i>Orbilina delicatula</i>		NE		2015-2015	
<i>Otidea onotica</i> var. <i>ochracea</i>	Oreille de lièvre variété ochracée	NE		2008-2008	
<i>Parmelia sulcata</i>		NE		2015-2015	
<i>Peltigera canina</i>		NE		2006-2010	
<i>Peltigera polydactylon</i>		NE		2015-2015	
<i>Pertusaria amara</i>		NE		2015-2015	
<i>Pezicula carpinea</i>	Pézicule du charme	NE		2004-2004	
<i>Phloeomana alba</i>	Mycène blanche	NE		2010-2010	
<i>Platismatia glauca</i>		NE		2018-2018	
<i>Pseudevernia furfuracea</i>		NE		2013-2018	
<i>Pyronema omphalodes</i>		NE		2002-2002	
<i>Ramalina farinacea</i>		NE		2013-2013	

## Communauté de Communes Arbois Poligny Salins Cœur du Jura

Noms latins	noms vernaculaires	Statut liste rouge Franche-Comté	niveau d'enjeu	années observation	statut nicheur (oiseaux)
<i>Ramalina fraxinea</i>		NE		2013-2013	
<i>Ramaria flava</i>	Ramaire jaune	NE		2006-2010	
<i>Rhytisma acerinum</i>	Tache goudronneuse de l'érable	NE		2002-2016	
<i>Russula integra</i> f. <i>purpurella</i>		NE		2006-2009	
<i>Russula lepida</i> var. <i>lactea</i>	Russule jolie variété blanche	NE		2006-2009	
<i>Russula xerampelina</i> var. <i>olivascens</i>	Russule écrevisse variété olivâtre	NE		2006-2006	
<i>Sphaerostilbella berkeleyana</i>		NE		2004-2004	
<i>Spinellus fusiger</i>		NE		2006-2006	
<i>Strobilurus stephanocystis</i>		NE		2002-2015	
<i>Stropharia semiglobata</i> var. <i>stercoraria</i>	Strophaire hémisphérique variété stercoricole	NE		0-0	
<i>Tricholoma frondosae</i>	Tricholome équestre du peuplier.	NE		2016-2016	
<i>Tricholoma saponaceum</i> var. <i>squamosum</i>	Tricholome à pied squameux	NE		2005-2017	
<i>Tricholomopsis rutilans</i> var. <i>albofimbriata</i>		NE		2005-2005	
<i>Usnea dasypoga</i>		NE		2013-2015	
<i>Usnea florida</i>	Usnée en forme de fleur	NE		2006-2015	
<i>Verrucaria nigrescens</i>		NE		2013-2013	
<i>Xanthoria parietina</i>		NE		2015-2015	
<i>Clathrus archeri</i>	Etoile d'archer	NA		2005-2018	
<i>Lactarius porninsis</i>	Lactaire des mélèzes	NA		2005-2005	
<i>Acrocordia gemmata</i>		–		2018-2018	
<i>Alyxoria varia</i>		–		2018-2018	
<i>Amanita ochraceomaculata</i>	Amanite ochracé pâle.	–		2015-2017	
<i>Amanita simulans</i>	Amanite simulatrice forme	–		0-0	

## Communauté de Communes Arbois Poligny Salins Cœur du Jura

Noms latins	noms vernaculaires	Statut liste rouge Franche-Comté	niveau d'enjeu	années observation	statut nicheur (oiseaux)
	liée aux hélianthèmes				
<i>Amanita umbrinolutea</i>	Amanita à cerne sombre des conifères	–		2006-2021	
<i>Anaptychia ciliaris</i>		–		2013-2019	
<i>Boletus betulicola</i>	Cèpe des bouleaux	–		2005-2010	
<i>Bryoria fuscescens</i>		–		2013-2013	
<i>Calicium viride</i>		–		2018-2018	
<i>Calycina citrina</i>		–		2021-2021	
<i>Ceratiomyxa fruticulosa</i>		–		2004-2015	
<i>Cladonia arbuscula</i> subsp. <i>squarrosa</i>		–		2013-2013	
<i>Cladonia furcata</i> subsp. <i>furcata</i>		–		2013-2013	
<i>Cladonia ramulosa</i>		–		2013-2016	
<i>Cladonia squamosa</i> var. <i>subsquamosa</i>		–		2013-2013	
<i>Cladonia symphy carpia</i>		–		2013-2013	
<i>Collema flaccidum</i>		–		2018-2018	
<i>Cortinarius largus</i>		–		2001-2010	
<i>Cribraria argillacea</i>	Cribraire argilacée	–		2015-2015	
<i>Daldinia childiae</i>		–		2006-2006	
<i>Dictydiaethalium plumbeum</i>		–		2006-2006	
<i>Diderma hemisphaericum</i>		–		2001-2001	
<i>Echinostelium minutum</i>		–		2013-2013	
<i>Entoloma cettoi</i>		–		2018-2018	
<i>Fuligo septica</i>	Fleur de tan	–		2004-2010	
<i>Gamundia striatula</i>		–		2013-2013	



## Communauté de Communes Arbois Poligny Salins Cœur du Jura

Noms latins	noms vernaculaires	Statut liste rouge Franche-Comté	niveau d'enjeu	années observation	statut nicheur (oiseaux)
<i>Hebeloma quercetorum</i>		–		2017-2017	
<i>Hydnum ellipso sporum</i>		–		2015-2021	
<i>Hypocrea argillacea</i>		–		2013-2013	
<i>Hypomyces deformans</i>		–		2006-2006	
<i>Hypotrachyna revoluta</i>		–		2018-2018	
<i>Isaria farinosa</i>		–		2013-2013	
<i>Lathagrium fuscovirens</i>		–		2013-2013	
<i>Lathagrium undulatum</i>		–		2013-2013	
<i>Lecania cyrtella</i>		–		2018-2018	
<i>Lecanora argentata</i>		–		2018-2018	
<i>Lecanora crenulata</i>		–		2013-2013	
<i>Lecanora intumescens</i>		–		2013-2013	
<i>Lecanora subcarpineae</i>		–		2018-2018	
<i>Legaliana badia</i>		–		2013-2022	
<i>Leocarpus fragilis</i>	Léocarpe fragile	–		2006-2006	
<i>Licea castanea</i>		–		2006-2009	
<i>Lobaria pulmonaria</i>	Lichen pulmonaire.	–		2013-2015	
<i>Lobothallia radiosa</i> chémotype <i>subcircinata</i>		–		2013-2013	
<i>Lycogala epidendrum</i>		–		2002-2015	
<i>Melanelixia subaurifera</i>		–		2018-2018	
<i>Melanohalea exasperata</i>		–		2018-2018	
<i>Melanohalea exasperatula</i>		–		2018-2018	
<i>Morchella esculenta</i> var.	Morille commune des	–		2011-	

## Communauté de Communes Arbois Poligny Salins Cœur du Jura

Noms latins	noms vernaculaires	Statut liste rouge Franche-Comté	niveau d'enjeu	années observation	statut nicheur (oiseaux)
abietina	sapins			2011	
Mycena galericulata	Mycène en casque variété blanche	–		2001-2021	
Nephroma laevigatum		–		2014-2014	
Nephroma parile		–		2014-2014	
Normandina pulchella		–		2013-2013	
Paxillus obscurisporus		–		0-0	
Peltigera collina		–		2013-2013	
Phaeophyscia orbicularis		–		2018-2018	
Physarum nutans		–		2006-2006	
Physcia caesia		–		2018-2018	
Physconia distorta		–		2013-2013	
Placidium squamulosum		–		2013-2013	
Pleurosticta acetabulum		–		2013-2013	
Polycauliona candelaria		–		2018-2018	
Psilocybe fimetaria		–		0-0	
Psora decipiens		–		2016-2016	
Punctelia subrudecta		–		2018-2018	
Romjularia lurida		–		2013-2013	
Russula nigropurpurea	Russule pourpre et noir	–		2017-2018	
Scytinium lichenoides		–		2013-2013	
Simocybe geraniolens		–		2016-2016	
Squamarina cartilaginea		–		2013-2013	
Synalissa symphorea		–		2013-2013	
Toninia opuntioides		–		2013-2013	

## Communauté de Communes Arbois Poligny Salins Cœur du Jura

	Noms latins	noms vernaculaires	Statut liste rouge Franche-Comté	niveau d'enjeu	années observation	statut nicheur (oiseaux)
	<i>Trapeliopsis flexuosa</i>		–		2018-2018	
	<i>Tremella lutescens</i>	Tremelle jaunâtre	–		2001-2001	
	<i>Trichia favoginea</i>		–		2006-2006	
	<i>Trichia varia</i>		–		2005-2010	
	<i>Tubifera ferruginea</i>	Tubifère ferrugineuse	–		2004-2021	
	<i>Unguiculariopsis lettaui</i>		–		2020-2020	
	<b>Bryophytes</b>					
	<i>Rhynchostegium rotundifolium</i>		VU		1911-1919	
	<i>Dicranum viride</i>	Dicrane vert	LC		1919-1919	
	<i>Entosthodon pulchellus</i>		VU	très fort	2013-2013	
	<i>Grimmia ovalis</i>		VU	fort	1912-2013	
	<i>Abietinella abietina</i>		LC		2006-2013	
	<i>Alleniella complanata</i>		LC		2013-2013	
	<i>Anomodon longifolius</i>		LC		2013-2013	
	<i>Anomodon viticulosus</i>		LC		2013-2013	
	<i>Apopellia endiviifolia</i>		LC		2011-2011	
	<i>Atrichum undulatum</i>		LC		2010-2013	
	<i>Barbula convoluta</i>		LC		2013-2013	
	<i>Barbula unguiculata</i>		LC		2013-2013	
	<i>Brachythecium albicans</i>		LC		2013-2013	
	<i>Brachythecium rivulare</i>		LC		2011-2011	
	<i>Brachythecium rutabulum</i>		LC		2011-2013	
	<i>Brachythecium tommasinii</i>		LC		2013-2013	

## Communauté de Communes Arbois Poligny Salins Cœur du Jura

Noms latins	noms vernaculaires	Statut liste rouge Franche-Comté	niveau d'enjeu	années observation	statut nicheur (oiseaux)
<i>Bryum argenteum</i>		LC		2013-2013	
<i>Bryum dichotomum</i>		LC		2013-2013	
<i>Calliergonella cuspidata</i>		LC		2010-2010	
<i>Ceratodon purpureus</i>		LC		2010-2010	
<i>Chiloscyphus polyanthos</i>		LC		2011-2011	
<i>Cinclidotus aquaticus</i>		LC		2011-2011	
<i>Cinclidotus fontinaloides</i>		LC		2011-2011	
<i>Cirriphyllum crassinervium</i>		LC		2011-2013	
<i>Cirriphyllum piliferum</i>		LC		2013-2013	
<i>Conocephalum conicum</i>		LC		2011-2011	
<i>Cratoneuron filicinum</i>		LC		2011-2011	
<i>Ctenidium molluscum</i>		LC		2013-2013	
<i>Dicranella heteromalla</i>		LC		2010-2010	
<i>Dicranella staphylina</i>		LC		2010-2010	
<i>Dicranum montanum</i>		LC		2013-2013	
<i>Dicranum scoparium</i>		LC		2010-2013	
<i>Didymodon acutus</i>		LC		1954-1954	
<i>Didymodon fallax</i>		LC		2013-2013	
<i>Didymodon sinuosus</i>		LC		1896-2011	
<i>Encalypta streptocarpa</i>		LC		2010-2013	
<i>Entodon concinnus</i>		LC		2010-2013	
<i>Eurhynchium striatum</i>		LC		1983-2013	
<i>Exsertotheca crispa</i>		LC		2013-	

## Communauté de Communes Arbois Poligny Salins Cœur du Jura

	Noms latins	noms vernaculaires	Statut liste rouge Franche-Comté	niveau d'enjeu	années observation	statut nicheur (oiseaux)
					2013	
	<i>Fissidens adianthoides</i>		LC		2010-2010	
	<i>Fissidens dubius</i>		LC		2013-2013	
	<i>Fissidens gracilifolius</i>		LC		2011-2011	
	<i>Fissidens taxifolius</i>		LC		2010-2013	
	<i>Flexitrichum flexicaule</i>		LC		2010-2010	
	<i>Flexitrichum gracile</i>		LC		2013-2013	
	<i>Fontinalis antipyretica</i>		LC		2006-2011	
	<i>Frullania dilatata</i>		LC		2013-2013	
	<i>Frullania tamarisci</i>		LC		2013-2013	
	<i>Grimmia pulvinata</i>		LC		2010-2013	
	<i>Gymnostomum calcareum</i>		LC		2011-2011	
	<i>Habrodon perpusillus</i>		LC		2013-2013	
	<i>Homalia trichomanoides</i>		LC		2010-2013	
	<i>Homalothecium lutescens</i>		LC		2010-2013	
	<i>Homalothecium sericeum</i>		LC		2013-2013	
	<i>Hylocomiadelphus triquetrus</i>		LC		1983-2013	
	<i>Hylocomium splendens</i>		LC		2013-2013	
	<i>Hypnum cupressiforme</i>		LC		2013-2013	
	<i>Hypnum cupressiforme var. lacunosum</i>		LC		2013-2013	
	<i>Hypnum jutlandicum</i>		LC		2010-2010	
	<i>Isothecium alopecuroides</i>		LC		2013-2013	
	<i>Jungermannia atrovirens</i>		LC		2011-2011	

## Communauté de Communes Arbois Poligny Salins Cœur du Jura

Noms latins	noms vernaculaires	Statut liste rouge Franche-Comté	niveau d'enjeu	années observation	statut nicheur (oiseaux)
<i>Lejeunea cavifolia</i>		LC		2013-2013	
<i>Leptodictyum riparium</i>		LC		2011-2011	
<i>Leucodon sciuroides</i>		LC		2013-2013	
<i>Lewinskya striata</i>		LC		2013-2013	
<i>Loeskeobryum brevirostre</i>		LC		2013-2013	
<i>Lophocolea bidentata</i>		LC		2010-2013	
<i>Lophocolea heterophylla</i>		LC		2010-2013	
<i>Marchantia polymorpha</i> subsp. <i>polymorpha</i>		LC		2011-2011	
<i>Metzgeria furcata</i>		LC		2013-2013	
<i>Metzgeria temperata</i>		LC		2010-2013	
<i>Metzgeria violacea</i>		LC		2014-2014	
<i>Microlejeunea ulicina</i>		LC		2013-2013	
<i>Mnium stellare</i>		LC		2013-2013	
<i>Neckera pumila</i>		LC		2010-2013	
<i>Nyholmiella obtusifolia</i>		LC		1912-2013	
<i>Orthothecium intricatum</i>		LC		2013-2013	
<i>Orthotrichum affine</i>		LC		2013-2018	
<i>Orthotrichum anomalum</i>		LC		2010-2018	
<i>Orthotrichum diaphanum</i>		LC		2013-2013	
<i>Orthotrichum patens</i>		LC		2013-2013	
<i>Orthotrichum schimperi</i>		LC		2013-2018	
<i>Orthotrichum tenellum</i>		LC		2013-2013	
<i>Oxyrrhynchium hians</i>		LC		2011-	

## Communauté de Communes Arbois Poligny Salins Cœur du Jura

Noms latins	noms vernaculaires	Statut liste rouge Franche-Comté	niveau d'enjeu	années observation	statut nicheur (oiseaux)
				2013	
<i>Pellia epiphylla</i>		LC		2010-2010	
<i>Plagiochila asplenioides</i>		LC		2013-2013	
<i>Plagiomnium affine</i>		LC		2010-2013	
<i>Plagiomnium rostratum</i>		LC		2011-2013	
<i>Plagiomnium undulatum</i>		LC		1983-2013	
<i>Plagiothecium laetum</i>		LC		2010-2010	
<i>Plagiothecium nemorale</i>		LC		2010-2010	
<i>Platydictya jungermannioides</i>		LC		2010-2010	
<i>Pleurozium schreberi</i>		LC		2010-2010	
<i>Pohlia wahlenbergii</i>		LC		2010-2010	
<i>Polytrichum formosum</i>		LC		2010-2013	
<i>Porella cordaeana</i>		LC		2010-2010	
<i>Porella platyphylla</i>		LC		2013-2013	
<i>Pseudanomodon attenuatus</i>		LC		2010-2013	
<i>Pseudocrossidium hornschuchianum</i>		LC		2013-2013	
<i>Pseudocrossidium revolutum</i>		LC		2013-2013	
<i>Pseudoscleropodium purum</i>		LC		2010-2013	
<i>Ptychostomum capillare</i>		LC		2013-2018	
<i>Ptychostomum imbricatum</i>		LC		2013-2019	
<i>Ptychostomum pallens</i>		LC		2013-2013	
<i>Pulviger a lyellii</i>		LC		2013-2013	
<i>Radula complanata</i>		LC		2013-2013	

## Communauté de Communes Arbois Poligny Salins Cœur du Jura

	Noms latins	noms vernaculaires	Statut liste rouge Franche-Comté	niveau d'enjeu	années observation	statut nicheur (oiseaux)
	<i>Rhizomnium punctatum</i>		LC		2013-2013	
	<i>Rhodobryum ontariense</i>		LC		2013-2019	
	<i>Rhynchostegiella curviseta</i>		LC		2011-2011	
	<i>Rhynchostegiella tenella</i>		LC		2013-2013	
	<i>Rhynchostegium murale</i>		LC		2013-2013	
	<i>Rhynchostegium riparioides</i>		LC		2011-2011	
	<i>Rhytidiadelphus squarrosus</i>		LC		2010-2010	
	<i>Scapania aspera</i>		LC		2013-2013	
	<i>Schistidium crassipilum</i>		LC		2013-2013	
	<i>Seligeria pusilla</i>		LC		2010-2013	
	<i>Syntrichia laevipila</i>		LC		2003-2013	
	<i>Syntrichia papillosa</i>		LC		2013-2013	
	<i>Syntrichia ruralis</i>		LC		2013-2013	
	<i>Syntrichia virescens</i>		LC		2013-2013	
	<i>Taxiphyllum wissgrillii</i>		LC		2013-2013	
	<i>Thamnobryum alopecurum</i>		LC		2011-2013	
	<i>Thuidium recognitum</i>		LC		2010-2013	
	<i>Thuidium tamariscinum</i>		LC		1983-2013	
	<i>Tortella inclinata</i>		LC		2010-2010	
	<i>Tortella tortuosa</i>		LC		2010-2013	
	<i>Tortula muralis</i>		LC		2010-2010	
	<i>Ulota bruchii</i>		LC		2013-2013	
	<i>Ulota coarctata</i>		LC		2014-	



## Communauté de Communes Arbois Poligny Salins Cœur du Jura

	Noms latins	noms vernaculaires	Statut liste rouge Franche-Comté	niveau d'enjeu	années observation	statut nicheur (oiseaux)
					2014	
	<i>Ulotia crispa</i>		LC		2010-2010	
	<i>Zygodon rupestris</i>		LC		2013-2013	
	<i>Orthotrichum scanicum</i>		DD		1954-1954	
	<i>Sciuro-hypnum flotowianum</i>		DD		1919-1919	
	<i>Seligeria trifaria</i>		DD		2013-2013	
	<i>Weissia longifolia</i>		DD		1896-1896	
	<i>Ditrichum flexicaule</i> f. <i>densum</i>		NE		2010-2010	
	<i>Fissidens crassipes</i> subsp. <i>crassipes</i>		NE		2011-2011	
	<i>Tortella tortuosa</i> var. <i>fragilifolia</i>		NE		2013-2013	
	<b>Trachéophytes</b>					
	<i>Centaurea solstitialis</i>	Centaurée du solstice	RE		1845-1845	
	<i>Lolium temulentum</i>	Ivraie annuelle	RE		1845-1845	
	<i>Moenchia erecta</i>	Céraiste dressée	RE		1845-1864	
	<i>Oxybasis urbica</i>	Ansérine des villages	RE		1864-1864	
	<i>Samolus valerandi</i>	Mouron d'eau	RE		1845-1845	
	<i>Spergularia segetalis</i>	Spergulaire des moissons	RE		1845-1864	
	<i>Leonurus cardiaca</i>	Agripaume cardiaque	CR		1864-1864	
	<i>Cyperus flavescens</i>	Souchet jaunâtre	EN		1845-1845	
	<i>Euphorbia palustris</i>	Euphorbe des marais	EN		1843-1864	
	<i>Legousia hybrida</i>	Petite Spéculaire	EN		1864-1864	
	<i>Limosella aquatica</i>	Limoselle aquatique	EN		1845-1845	
	<i>Silene noctiflora</i>	Silène de nuit	EN		1864-1864	
	<i>Chenopodium murale</i>	Ansérine des murs	VU		1845-	

## Communauté de Communes Arbois Poligny Salins Cœur du Jura

Noms latins	noms vernaculaires	Statut liste rouge Franche-Comté	niveau d'enjeu	années observation	statut nicheur (oiseaux)
				1845	
<i>Descurainia sophia</i>	Herbe de sainte Sophie	VU		1894-1894	
<i>Gagea villosa</i>	Gagée des champs	VU		1982-1982	
<i>Holosteum umbellatum</i>	Holostée en ombelle	VU		1864-1864	
<i>Phelipanche purpurea</i> subsp. <i>purpurea</i>	Orobanche pourprée	VU		1894-1894	
<i>Veronica acinifolia</i>	Véronique à feuilles de calament	VU		1845-1845	
<i>Anthriscus caucalis</i> var. <i>caucalis</i>	Anthrisque des dunes	NT		1864-1864	
<i>Blackstonia perfoliata</i> subsp. <i>perfoliata</i>	Chlore perfoliée	NT		1845-1894	
<i>Chenopodium hybridum</i>	Ansérine hybride	NT		1845-1845	
<i>Epipactis palustris</i>	Epipactis à longues feuilles	NT		1845-1845	
<i>Gentiana cruciata</i>	Gentiane croisette	NT		1981-1984	
<i>Gratiola officinalis</i>	Gratiolle officinale	NT		1845-1845	
<i>Hordeum secalinum</i>	Orge faux seigle	NT		1845-1845	
<i>Myosurus minimus</i>	Myosure	NT		1843-1845	
<i>Ophrys aranifera</i> subsp. <i>aranifera</i>		NT		1987-1987	
<i>Ophrys virescens</i>	Ophrys litigieux	NT		1864-1864	
<i>Schoenus nigricans</i>	Choin noirâtre	NT		1845-1845	
<i>Sisymbrium austriacum</i>	Sisymbre d'Autriche	NT		1894-1894	
<i>Teucrium scordium</i>	Germandrée d'eau	NT		1864-1948	
<i>Thymelaea passerina</i> subsp. <i>passerina</i>	Langue-de-moineau	NT		1864-1864	
<i>Trifolium striatum</i>	Trèfle strié	NT		1845-1845	
<i>Triglochin palustris</i>	Troscart des marais	NT		1845-1845	
<i>Hornungia petraea</i>	Hutchinsie des pierres	LC		1864-1948	

## Communauté de Communes Arbois Poligny Salins Cœur du Jura

Noms latins	noms vernaculaires	Statut liste rouge Franche-Comté	niveau d'enjeu	années observation	statut nicheur (oiseaux)
<i>Telephium imperati</i> subsp. <i>imperati</i>	Téléphium d'Imperato	CR	très fort	1993-1993	
<i>Vitis vinifera</i> subsp. <i>sylvestris</i>	Lambrusque	CR	très fort	2017-2017	
<i>Saxifraga rosacea</i> subsp. <i>sponhemica</i>	Saxifrage de Sponheim	EN	très fort	1864-2013	
<i>Alyssum montanum</i>	Alysson des montagnes	VU	fort	1864-2017	
<i>Hypericum richeri</i> subsp. <i>richeri</i>	Millepertuis de Richer	VU	fort	1998-2013	
<i>Iberis amara</i>	Ibérus amer	VU	fort	2006-2006	
<i>Anacamptis laxiflora</i>	Orchis à fleurs lâches	NT	fort	1843-2015	
<i>Allium carinatum</i>	Ail caréné	NT	moyen	1864-2019	
<i>Anacamptis morio</i> subsp. <i>morio</i>	Orchis bouffon	NT	moyen	2000-2022	
<i>Crocus vernus</i>	Crocus à fleurs blanches	NT	moyen	2006-2023	
<i>Cytisus decumbens</i>	Cytise pédonculé	NT	moyen	2007-2021	
<i>Dactylorhiza incarnata</i> subsp. <i>incarnata</i>		NT	moyen	2008-2008	
<i>Dianthus superbus</i>	Œillet à plumet	NT	moyen	1996-2021	
<i>Gaudinia fragilis</i>	Gaudinie	NT	moyen	2016-2016	
<i>Laserpitium prutenicum</i> subsp. <i>prutenicum</i>	Laser de Prusse	NT	moyen	2007-2019	
<i>Lathyrus nissolia</i>	Gesse de Nissolle	NT	moyen	1845-2020	
<i>Meum athamanticum</i>	Meum fausse athamante	NT	moyen	2003-2021	
<i>Narcissus poeticus</i>	Narcisse des poètes	NT	moyen	2007-2021	
<i>Oreoselinum nigrum</i>	Persil de cerf	NT	moyen	1981-2021	
<i>Pulsatilla vulgaris</i>	Anémone pulsatille	NT	moyen	1989-2022	
<i>Serratula tinctoria</i>	Serratule des teinturiers	NT	moyen	1981-2019	
<i>Spiranthes spiralis</i>	Spiranthe d'automne	NT	moyen	2013-2019	
<i>Tulipa sylvestris</i> subsp. <i>sylvestris</i>	Tulipe des bois	NT	moyen	1845-	

## Communauté de Communes Arbois Poligny Salins Cœur du Jura

Noms latins	noms vernaculaires	Statut liste rouge Franche-Comté	niveau d'enjeu	années observation	statut nicheur (oiseaux)
				2022	
<i>Veronica spicata</i> subsp. <i>spicata</i>	Véronique en épi	NT	moyen	1981-2013	
<i>Anthyllis montana</i> subsp. <i>montana</i>	Anthyllide des montagnes	LC	moyen	1864-2019	
<i>Daphne alpina</i>	Daphné des Alpes	LC	moyen	1996-2019	
<i>Dianthus gratianopolitanus</i>	Œillet bleu	LC	moyen	1948-2017	
<i>Dipsacus laciniatus</i>	Cardère à feuilles laciniées	LC	moyen	1845-2019	
<i>Ophrys apifera</i>	Ophrys abeille	LC	moyen	1987-2020	
<i>Abies alba</i>	Sapin pectiné	LC		1983-2009	
<i>Acer campestre</i>	Erable champêtre	LC		1948-2019	
<i>Acer opalus</i> subsp. <i>opalus</i>	Erable à feuilles d'obier	LC		1948-2016	
<i>Acer platanoides</i>	Erable plane	LC		1983-2017	
<i>Acer pseudoplatanus</i>	Erable sycomore	LC		1983-2016	
<i>Achillea millefolium</i>	Achillée millefeuille	LC		1974-2021	
<i>Actaea spicata</i>	Actée en épi	LC		2017-2017	
<i>Adoxa moschatellina</i>	Adoxe musquée	LC		1983-2019	
<i>Aegonychon purpurocaeruleum</i>	Grémil pourpre-bleu	LC		1845-1845	
<i>Aegopodium podagraria</i>	Egopode podagraire	LC		1948-1948	
<i>Aethusa cynapium</i> subsp. <i>elata</i>	Fausse petite Ciguë	LC		2015-2015	
<i>Agrimonia eupatoria</i>	Aigremoine eupatoire	LC		2020-2021	
<i>Agrimonia eupatoria</i> subsp. <i>eupatoria</i>		LC		2011-2016	
<i>Agrostis canina</i>	Agrostide des chiens	LC		1845-1845	
<i>Agrostis capillaris</i>	Agrostide capillaire	LC		2003-2021	
<i>Agrostis stolonifera</i>	Agrostide stolonifère	LC		2009-2020	

## Communauté de Communes Arbois Poligny Salins Cœur du Jura

Noms latins	noms vernaculaires	Statut liste rouge Franche-Comté	niveau d'enjeu	années observation	statut nicheur (oiseaux)
<i>Ajuga reptans</i>	Bugle rampante	LC		1948-2021	
<i>Alisma plantago-aquatica</i>	Plantain d'eau commun	LC		2011-2011	
<i>Alliaria petiolata</i>	Alliaire	LC		1948-2012	
<i>Allium lusitanicum</i>	Ail des collines	LC		1864-2014	
<i>Allium oleraceum</i>	Ail des champs	LC		2009-2009	
<i>Allium sphaerocephalon</i> subsp. <i>sphaerocephalon</i>	Ail à tête ronde	LC		2009-2009	
<i>Allium ursinum</i>	Ail des ours	LC		2009-2009	
<i>Allium vineale</i>	Ail des vignes	LC		1845-2020	
<i>Alnus glutinosa</i>	Aulne glutineux	LC		2021-2021	
<i>Alopecurus aequalis</i>	Vulpin roux	LC		1845-1845	
<i>Alopecurus geniculatus</i>	Vulpin genouillé	LC		1845-1845	
<i>Alopecurus myosuroides</i> subsp. <i>myosuroides</i>	Vulpin des champs	LC		1974-2016	
<i>Alopecurus pratensis</i> subsp. <i>pratensis</i>	Vulpin des prés	LC		1845-1845	
<i>Amelanchier ovalis</i>	Amélanchier	LC		1845-1845	
<i>Anacamptis pyramidalis</i> var. <i>pyramidalis</i>	Orchis pyramidal	LC		1987-2020	
<i>Anemone nemorosa</i>	Anémone des bois	LC		1983-2022	
<i>Anemone ranunculoides</i>	Anémone fausse renoncule	LC		2014-2022	
<i>Angelica sylvestris</i>	Angélique sauvage	LC		1979-2020	
<i>Anisantha tectorum</i>	Brome des toits	LC		1948-1948	
<i>Anthericum liliago</i>	Phalangère à fleurs de lis	LC		1864-1987	
<i>Anthericum ramosum</i>	Phalangère rameuse	LC		1998-2016	
<i>Anthoxanthum odoratum</i>	Flouve odorante	LC		1948-2021	
<i>Anthriscus sylvestris</i>	Cerfeuil sauvage	LC		1948-	

## Communauté de Communes Arbois Poligny Salins Cœur du Jura

Noms latins	noms vernaculaires	Statut liste rouge Franche-Comté	niveau d'enjeu	années observation	statut nicheur (oiseaux)
				2011	
<i>Anthyllis vulneraria</i>	Anthyllide vulnéraire	LC		2011-2021	
<i>Aquilegia vulgaris</i>	Ancolie vulgaire	LC		1948-2020	
<i>Arabis alpina</i>	Arabette des Alpes	LC		1845-2009	
<i>Arabis hirsuta</i>	Arabette hérissée	LC		2008-2021	
<i>Arctium lappa</i>	Grande bardane	LC		2011-2011	
<i>Arenaria serpyllifolia</i>	Sabline à feuilles de serpolet	LC		1948-1948	
<i>Argentina anserina</i>	Ansérine	LC		2011-2011	
<i>Aria edulis</i>	Alisier blanc	LC		1983-2016	
<i>Arrhenatherum elatius</i>		LC		2020-2020	
<i>Arrhenatherum elatius</i> subsp. <i>elatius</i>	Fromental élevé	LC		1974-2016	
<i>Artemisia vulgaris</i>	Armoise commune	LC		2011-2021	
<i>Arum maculatum</i>	Gouet tacheté	LC		1948-2019	
<i>Aruncus dioicus</i>	Barbe de bouc	LC		1845-1976	
<i>Asarum europaeum</i>	Asaret d'Europe	LC		1983-2019	
<i>Asperula cynanchica</i>	Aspérule à l'esquinancie	LC		2003-2021	
<i>Asplenium ruta-muraria</i>	Doradille rue-de-muraille	LC		2009-2009	
<i>Asplenium scolopendrium</i>	Scolopendre	LC		1948-2017	
<i>Asplenium trichomanes</i>	Capillaire des murailles	LC		1948-2017	
<i>Asplenium trichomanes</i> subsp. <i>quadrivalens</i>	Capillaire	LC		1996-2009	
<i>Athamanta cretensis</i>	Athamante de Crète	LC		1864-2009	
<i>Athyrium filix-femina</i>	Fougère femelle	LC		2009-2009	
<i>Avenula pubescens</i> subsp. <i>pubescens</i>		LC		2011-2016	

## Communauté de Communes Arbois Poligny Salins Cœur du Jura

Noms latins	noms vernaculaires	Statut liste rouge Franche-Comté	niveau d'enjeu	années observation	statut nicheur (oiseaux)
<i>Barbarea vulgaris</i>	Barbarée commune	LC		1948-1948	
<i>Bellis perennis</i>	Pâquerette	LC		1948-2020	
<i>Berula erecta</i>	Petite berle	LC		2021-2021	
<i>Betonica officinalis</i> subsp. <i>officinalis</i>	Epiaire officinale	LC		1974-2021	
<i>Betula pendula</i>	Bouleau verruqueux	LC		2009-2009	
<i>Blysmus compressus</i>	Scirpe comprimé	LC		1845-1845	
<i>Brachypodium rupestre</i>	Brachypode des rochers	LC		1979-2016	
<i>Brachypodium sylvaticum</i>	Brachypode des bois	LC		1979-2016	
<i>Briza media</i> subsp. <i>media</i>	Amourette commune	LC		2003-2020	
<i>Bromopsis erecta</i> subsp. <i>erecta</i>	Brome érigé	LC		1948-2020	
<i>Bromus commutatus</i> subsp. <i>commutatus</i>		LC		2016-2016	
<i>Bromus hordeaceus</i>	Brome fausse orge	LC		2011-2012	
<i>Bryonia dioica</i>		LC		1974-1974	
<i>Bupleurum falcatum</i>	Buplèvre en faux	LC		1987-2017	
<i>Buxus sempervirens</i>	Buis	LC		1948-1948	
<i>Calamagrostis epigejos</i> subsp. <i>epigejos</i>	Calamagrostide épigéios	LC		2011-2011	
<i>Calluna vulgaris</i>	Callune	LC		1976-2003	
<i>Caltha palustris</i>	Populage des marais	LC		2008-2021	
<i>Campanula glomerata</i>	Campanule agglomérée	LC		2003-2020	
<i>Campanula rapunculus</i>	Campanule raiponce	LC		2012-2020	
<i>Campanula rotundifolia</i> subsp. <i>rotundifolia</i>	Campanule à feuilles rondes	LC		1948-2016	
<i>Campanula trachelium</i> subsp. <i>trachelium</i>	Campanule gantelée	LC		1948-2009	
<i>Capsella bursa-pastoris</i>	Bourse-à-pasteur	LC		1974-	

## Communauté de Communes Arbois Poligny Salins Cœur du Jura

Noms latins	noms vernaculaires	Statut liste rouge Franche-Comté	niveau d'enjeu	années observation	statut nicheur (oiseaux)
	commune			1974	
<i>Capsella rubella</i>	Bourse-à-pasteur rougeâtre	LC		2012-2012	
<i>Cardamine flexuosa</i>	Cardamine flexueuse	LC		2009-2009	
<i>Cardamine heptaphylla</i>	Cardamine à sept folioles	LC		1983-2017	
<i>Cardamine hirsuta</i>	Cardamine hérissée	LC		1948-1974	
<i>Cardamine impatiens</i>	Cardamine impatiente	LC		1864-2011	
<i>Cardamine pratensis</i>	Cardamine des prés	LC		1948-2019	
<i>Carduus crispus</i> subsp. <i>multiflorus</i>		LC		2017-2017	
<i>Carex acuta</i>	Laïche aiguë	LC		2020-2020	
<i>Carex acutiformis</i>	Laïche des marais	LC		2008-2020	
<i>Carex alba</i>	Laïche blanche	LC		1845-1983	
<i>Carex brizoides</i>	Laïche fausse brize	LC		1983-2009	
<i>Carex caryophyllea</i>	Laïche printanière	LC		2011-2020	
<i>Carex digitata</i>	Laïche digitée	LC		1948-1983	
<i>Carex distans</i>	Laïche à épis distants	LC		2008-2020	
<i>Carex flacca</i>	Laïche glauque	LC		2020-2020	
<i>Carex flacca</i> subsp. <i>flacca</i>		LC		1948-2016	
<i>Carex hirta</i>	Laïche hérissée	LC		2008-2020	
<i>Carex humilis</i>	Laïche humble	LC		1990-1990	
<i>Carex leporina</i> var. <i>leporina</i>	Laïche des lièvres	LC		2020-2020	
<i>Carex montana</i>	Laïche des montagnes	LC		1983-2008	
<i>Carex ornithopoda</i> subsp. <i>ornithopoda</i>	Laïche pied d'oiseau	LC		1845-1845	
<i>Carex otrubae</i>	Laïche cuivrée	LC		2008-2021	



## Communauté de Communes Arbois Poligny Salins Cœur du Jura

Noms latins	noms vernaculaires	Statut liste rouge Franche-Comté	niveau d'enjeu	années observation	statut nicheur (oiseaux)
<i>Carex pallescens</i>	Laîche pâle	LC		2009-2009	
<i>Carex panicea</i>	Laîche faux panic	LC		2008-2008	
<i>Carex pendula</i>	Laîche à épis pendants	LC		2009-2021	
<i>Carex pilosa</i>	Laîche poilue	LC		1864-2016	
<i>Carex pilulifera</i> subsp. <i>pilulifera</i>	Laîche à pilules	LC		1845-1845	
<i>Carex remota</i>	Laîche à épis espacés	LC		2009-2009	
<i>Carex riparia</i>	Laîche des rives	LC		2008-2008	
<i>Carex spicata</i>	Laîche en épi	LC		2009-2020	
<i>Carex strigosa</i>	Laîche maigre	LC		2009-2009	
<i>Carex sylvatica</i> subsp. <i>sylvatica</i>	Laîche des bois	LC		1983-2016	
<i>Carex tomentosa</i>	Laîche tomenteuse	LC		2015-2016	
<i>Carex umbrosa</i> var. <i>umbrosa</i>	Laîche des ombrages	LC		1845-1845	
<i>Carex vesicaria</i>	Laîche vésiculeuse	LC		2020-2020	
<i>Carlina acaulis</i> subsp. <i>caulescens</i>	Carlina caulescente	LC		1864-1864	
<i>Carpinus betulus</i>	Charme commun	LC		1974-2019	
<i>Centaurea decipiens</i>		LC		2019-2021	
<i>Centaurea jacea</i>	Centaurée jacée	LC		1948-2016	
<i>Centaurea jacea</i> subsp. <i>jacea</i>		LC		2016-2020	
<i>Centaurea jacea</i> subsp. <i>timbalii</i>	Centaurée de Timbal-Lagrange	LC		2020-2020	
<i>Centaurea nigra</i>	Centaurée noire	LC		1981-2003	
<i>Centaurea scabiosa</i> subsp. <i>scabiosa</i>		LC		2009-2009	
<i>Centaureum pulchellum</i>	Erythrée	LC		1864-1973	
<i>Centranthus angustifolius</i>	Centranthe à feuilles	LC		1864-	

## Communauté de Communes Arbois Poligny Salins Cœur du Jura

Noms latins	noms vernaculaires	Statut liste rouge Franche-Comté	niveau d'enjeu	années observation	statut nicheur (oiseaux)
	étroites			1996	
<i>Cephalanthera damasonium</i>	Céphalanthère de Damas	LC		1845-2009	
<i>Cerastium arvense</i>	Céraiste des champs	LC		1974-1974	
<i>Cerastium brachypetalum</i> subsp. <i>brachypetalum</i>		LC		2008-2008	
<i>Cerastium fontanum</i> subsp. <i>vulgare</i>	Céraiste commun	LC		2003-2020	
<i>Cerastium pumilum</i>	Céraiste nain	LC		2006-2006	
<i>Cerastium semidecandrum</i>	Céraiste scarieux	LC		1948-1948	
<i>Chaenorhinum minus</i> subsp. <i>minus</i>	Petite Linaire	LC		1845-1845	
<i>Cichorium intybus</i>	Chicorée amère	LC		2009-2009	
<i>Circaea lutetiana</i>	Circée de Paris	LC		2009-2009	
<i>Cirsium acaulon</i>	Cirse acaule	LC		1998-2016	
<i>Cirsium arvense</i>	Cirse des champs	LC		1948-2020	
<i>Cirsium oleraceum</i>	Cirse maraîcher	LC		2020-2020	
<i>Cirsium palustre</i>	Cirse des marais	LC		2008-2021	
<i>Cirsium tuberosum</i>	Cirse tubéreux	LC		1864-2016	
<i>Cirsium vulgare</i> subsp. <i>vulgare</i>	Cirse à feuilles lancéolées	LC		2020-2021	
<i>Cladium mariscus</i>	Marisque	LC		1843-1845	
<i>Clematis vitalba</i>	Clématite vigne blanche	LC		1974-1974	
<i>Clinopodium vulgare</i>	Calament clinopode	LC		1979-1987	
<i>Colchicum autumnale</i>	Colchique d'automne	LC		1983-2020	
<i>Conium maculatum</i>	Ciguë tachetée	LC		1845-1864	
<i>Convallaria majalis</i>	Muguet de mai	LC		1983-2017	
<i>Convolvulus arvensis</i>	Liseron des champs	LC		2012-2020	

## Communauté de Communes Arbois Poligny Salins Cœur du Jura

Noms latins	noms vernaculaires	Statut liste rouge Franche-Comté	niveau d'enjeu	années observation	statut nicheur (oiseaux)
<i>Convolvulus sepium</i>	Liseron des haies	LC		2008-2021	
<i>Cornus mas</i>	Cornouiller mâle	LC		2022-2022	
<i>Cornus sanguinea</i>	Cornouiller sanguin	LC		1948-2021	
<i>Cornus sanguinea</i> subsp. <i>sanguinea</i>	Cornouiller sanguin	LC		2016-2016	
<i>Coronilla varia</i>	Coronille bigarrée	LC		1987-2011	
<i>Corydalis solida</i>	Corydale à tubercule plein	LC		2014-2022	
<i>Corylus avellana</i>	Coudrier	LC		1948-2019	
<i>Crataegus laevigata</i>	Aubépine épineuse	LC		1974-2019	
<i>Crataegus monogyna</i>	Aubépine monogyne	LC		1983-2021	
<i>Crepis biennis</i>	Crépide bisannuelle	LC		1974-2016	
<i>Crepis capillaris</i>	Crépide à tiges capillaires	LC		1974-2021	
<i>Crepis vesicaria</i> subsp. <i>taraxacifolia</i>	Crépide à feuilles de pissenlit	LC		1948-2012	
<i>Cymbalaria muralis</i>	Cymbalaire	LC		1894-2013	
<i>Cynosurus cristatus</i>	Crételle	LC		1974-2020	
<i>Cystopteris fragilis</i> var. <i>fragilis</i>	Cystoptéride fragile	LC		1948-1996	
<i>Cytisus scoparius</i> subsp. <i>scoparius</i>		LC		1843-1843	
<i>Dactylis glomerata</i> subsp. <i>glomerata</i>	Dactyle aggloméré	LC		1974-2021	
<i>Dactylorhiza maculata</i>	Orchis tacheté	LC		1995-1995	
<i>Dactylorhiza majalis</i>	Orchis à larges feuilles	LC		2008-2008	
<i>Danthonia decumbens</i> subsp. <i>decumbens</i>	Danthonie décombante	LC		1845-1845	
<i>Daphne laureola</i>	Daphné lauréole	LC		1948-2016	
<i>Daphne mezereum</i>	Bois joli	LC		1974-1983	
<i>Daucus carota</i>	Carotte	LC		2020-	

## Communauté de Communes Arbois Poligny Salins Cœur du Jura

Noms latins	noms vernaculaires	Statut liste rouge Franche-Comté	niveau d'enjeu	années observation	statut nicheur (oiseaux)
				2020	
<i>Daucus carota</i> subsp. <i>carota</i>		LC		1948-2016	
<i>Deschampsia cespitosa</i>	Canche cespiteuse	LC		1979-2020	
<i>Dianthus carthusianorum</i> subsp. <i>carthusianorum</i>	Œillet des Chartreux	LC		2016-2016	
<i>Dianthus saxicola</i>	Œillet des rochers	LC		1845-1864	
<i>Digitalis grandiflora</i>	Digitale à grandes fleurs	LC		1948-2011	
<i>Dioscorea communis</i>	Tamier commun	LC		1845-1864	
<i>Dipsacus fullonum</i>	Cabaret-des-oiseaux	LC		2011-2020	
<i>Dipsacus pilosus</i>	Cardère velue	LC		1864-2003	
<i>Draba aizoides</i>	Drave faux aïzoon	LC		1845-1845	
<i>Draba verna</i>	Drave de printemps	LC		1974-1974	
<i>Drymochloa sylvatica</i>	Fétuque des bois	LC		1983-1983	
<i>Dryopteris carthusiana</i>	Dryoptéris de la Chartreuse	LC		2009-2009	
<i>Dryopteris filix-mas</i>	Fougère mâle	LC		1983-2017	
<i>Echium vulgare</i> var. <i>vulgare</i>	Vipérine commune	LC		2012-2012	
<i>Eleocharis palustris</i>	Héléocharis des marais	LC		1845-1845	
<i>Elymus caninus</i>	Chiendent des chiens	LC		1979-2016	
<i>Elytrigia repens</i> subsp. <i>repens</i>	Chiendent officinal	LC		2011-2011	
<i>Epilobium hirsutum</i>	Epilobe hérissé	LC		2009-2021	
<i>Epilobium montanum</i>	Epilobe des montagnes	LC		1948-2009	
<i>Epilobium parviflorum</i>	Epilobe à petites fleurs	LC		2009-2021	
<i>Epilobium roseum</i> subsp. <i>roseum</i>	Epilobe rosé	LC		2009-2009	
<i>Epilobium tetragonum</i>	Epilobe à quatre angles	LC		1845-2021	

## Communauté de Communes Arbois Poligny Salins Cœur du Jura

Noms latins	noms vernaculaires	Statut liste rouge Franche-Comté	niveau d'enjeu	années observation	statut nicheur (oiseaux)
<i>Epipactis atrorubens</i>	Epipactis pourpre noirâtre	LC		1974-1996	
<i>Epipactis helleborine</i> subsp. <i>helleborine</i>		LC		1845-1845	
<i>Epipactis leptochila</i> subsp. <i>leptochila</i>	Epipactis à labelle étroit	LC		1987-1987	
<i>Epipactis purpurata</i>	Epipactis pourprée	LC		2009-2013	
<i>Equisetum arvense</i>	Prêle des champs	LC		2012-2020	
<i>Equisetum telmateia</i> subsp. <i>telmateia</i>	Prêle géante	LC		2008-2021	
<i>Erigeron acris</i> subsp. <i>acris</i>	Vergerette âcre	LC		1998-1998	
<i>Eriophorum latifolium</i>	Linaigrette à feuilles larges	LC		1845-1845	
<i>Erucastrum gallicum</i>	Fausse Roquette de France	LC		2006-2006	
<i>Ervilia hirsuta</i>	Vesce hérissée	LC		1948-2021	
<i>Ervum tetraspermum</i>	Cicérole	LC		1845-2009	
<i>Erysimum cheiranthoides</i> subsp. <i>cheiranthoides</i>	Fausse Giroflée	LC		1864-2014	
<i>Euonymus europaeus</i>	Fusain d'Europe	LC		1974-2019	
<i>Eupatorium cannabinum</i> subsp. <i>cannabinum</i>	Eupatoire chanvrine	LC		1948-2020	
<i>Euphorbia amygdaloides</i> subsp. <i>amygdaloides</i>	Euphorbe faux amandier	LC		1948-2016	
<i>Euphorbia cyparissias</i>	Euphorbe petit cyprès	LC		2003-2021	
<i>Euphorbia dulcis</i> subsp. <i>purpurata</i>		LC		1948-2016	
<i>Euphorbia helioscopia</i> subsp. <i>helioscopia</i>	Euphorbe réveille-matin	LC		1974-1974	
<i>Euphorbia platyphyllos</i>	Euphorbe à larges feuilles	LC		1845-2012	
<i>Euphorbia stricta</i>	Euphorbe raide	LC		1845-1845	
<i>Euphorbia verrucosa</i>	Euphorbe verruqueuse	LC		1948-2021	
<i>Euphrasia officinalis</i> subsp. <i>rostkoviana</i>	Euphrase glanduleuse	LC		2014-2016	
<i>Euphrasia salisburgensis</i>	Euphrase de Salzbourg	LC		1864-	

## Communauté de Communes Arbois Poligny Salins Cœur du Jura

Noms latins	noms vernaculaires	Statut liste rouge Franche-Comté	niveau d'enjeu	années observation	statut nicheur (oiseaux)
				1981	
<i>Fagus sylvatica</i>	Hêtre	LC		1948-2017	
<i>Fallopia convolvulus</i>	Renouée faux liseron	LC		2012-2012	
<i>Festuca filiformis</i>	Fétuque à feuilles capillaires	LC		2003-2021	
<i>Festuca heterophylla</i>	Fétuque à feuilles de deux sortes	LC		1979-2016	
<i>Festuca rubra</i> subsp. <i>rubra</i>	Fétuque rouge	LC		1974-2016	
<i>Ficaria verna</i>	Renoncule ficaire	LC		1983-2008	
<i>Filipendula ulmaria</i>	Reine des prés	LC		2011-2021	
<i>Filipendula vulgaris</i>	Filipendule vulgaire	LC		1981-2021	
<i>Fragaria vesca</i>	Fraisier des bois	LC		1948-2016	
<i>Fragaria viridis</i> subsp. <i>viridis</i>	Fraisier vert	LC		1845-1845	
<i>Frangula alnus</i> subsp. <i>alnus</i>	Bourdaïne	LC		1981-2019	
<i>Fraxinus excelsior</i>	Frêne commun	LC		1974-2021	
<i>Fumaria officinalis</i>	Fumeterre officinale	LC		1974-1974	
<i>Galeopsis segetum</i>	Galéopsis des champs	LC		1845-1845	
<i>Galium album</i>	Gaillet commun	LC		1996-2020	
<i>Galium aparine</i>		LC		1948-2021	
<i>Galium boreale</i>	Gaillet boréal	LC		1981-2021	
<i>Galium mollugo</i>	Gaillet mollugine	LC		1948-2020	
<i>Galium odoratum</i>	Gaillet odorant	LC		1948-2017	
<i>Galium palustre</i>	Gaillet des marais	LC		2008-2021	
<i>Galium pumilum</i>	Gaillet nain	LC		2003-2011	
<i>Galium sylvaticum</i>	Gaillet des bois	LC		1843-2016	

## Communauté de Communes Arbois Poligny Salins Cœur du Jura

Noms latins	noms vernaculaires	Statut liste rouge Franche-Comté	niveau d'enjeu	années observation	statut nicheur (oiseaux)
<i>Galium uliginosum</i>	Gaillet des fanges	LC		2020-2020	
<i>Galium verum</i>	Gaillet vrai	LC		2020-2021	
<i>Galium verum</i> subsp. <i>verum</i>		LC		1845-2016	
<i>Genista pilosa</i> subsp. <i>pilosa</i>		LC		1864-2008	
<i>Genista sagittalis</i>	Genêt sagitté	LC		1987-2021	
<i>Genista tinctoria</i>	Genêt des teinturiers	LC		2003-2021	
<i>Gentiana lutea</i> subsp. <i>lutea</i>	Gentiane jaune	LC		1998-2021	
<i>Gentianella campestris</i>	Gentiane champêtre	LC		1864-2003	
<i>Gentianella germanica</i>	Gentiane d'Allemagne	LC		1981-2013	
<i>Gentianopsis ciliata</i>	Gentiane ciliée	LC		2013-2013	
<i>Geranium columbinum</i>	Géranium colombin	LC		2011-2011	
<i>Geranium dissectum</i>	Géranium à feuilles découpées	LC		1974-2016	
<i>Geranium lucidum</i>	Géranium luisant	LC		1894-1894	
<i>Geranium pratense</i>	Géranium des prés	LC		2006-2006	
<i>Geranium robertianum</i>	Géranium herbe à Robert	LC		1948-2012	
<i>Geranium rotundifolium</i>	Géranium à feuilles rondes	LC		1974-1974	
<i>Geranium sylvaticum</i>	Géranium des bois	LC		1979-2021	
<i>Geum urbanum</i>	Benoîte commune	LC		1948-2021	
<i>Glechoma hederacea</i>	Lierre terrestre	LC		1979-2019	
<i>Globularia bisnagarica</i>	Globulaire allongée	LC		1981-2022	
<i>Glyceria fluitans</i>	Glycérie flottante	LC		2011-2011	
<i>Glyceria notata</i>	Glycérie à feuilles pliées	LC		2021-2021	
<i>Gymnadenia conopsea</i>	Orchis moucheron	LC		1995-	

## Communauté de Communes Arbois Poligny Salins Cœur du Jura

Noms latins	noms vernaculaires	Statut liste rouge Franche-Comté	niveau d'enjeu	années observation	statut nicheur (oiseaux)
				2016	
<i>Gymnocarpium robertianum</i>	Gymnocarpium de Robert	LC		1948-1996	
<i>Hedera helix</i>	Lierre	LC		1974-2019	
<i>Helianthemum nummularium</i>	Hélianthème nummulaire	LC		2003-2021	
<i>Helianthemum oelandicum</i> var. <i>canescens</i>	Hélianthème blanc	LC		1864-1989	
<i>Helictochloa pratensis</i> subsp. <i>pratensis</i>		LC		2003-2011	
<i>Helleborus foetidus</i>	Hellébore fétide	LC		1948-2022	
<i>Helosciadium nodiflorum</i>	Ache faux cresson	LC		2011-2011	
<i>Heracleum sphondylium</i>	Berce sphondyle	LC		2021-2021	
<i>Heracleum sphondylium</i> subsp. <i>sphondylium</i>	Berce sphondyle	LC		1948-2016	
<i>Herniaria glabra</i>	Herniaire glabre	LC		2019-2019	
<i>Hieracium murorum</i>	Epervière des murs	LC		1948-2011	
<i>Hieracium umbellatum</i>	Epervière en ombelle	LC		1981-2019	
<i>Himantoglossum hircinum</i>	Orchis à odeur de bouc	LC		1993-1994	
<i>Hippocrepis comosa</i>	Hippocrévide à toupet	LC		2003-2021	
<i>Hippocrepis emerus</i> subsp. <i>emerus</i>	Coronille arbrisseau	LC		1948-2009	
<i>Holcus lanatus</i> subsp. <i>lanatus</i>	Houlque laineuse	LC		1974-2021	
<i>Holcus mollis</i> subsp. <i>mollis</i>	Houlque molle	LC		2003-2007	
<i>Hordelymus europaeus</i>	Orge d'Europe	LC		2016-2016	
<i>Hordeum murinum</i>	Orge des rats	LC		1845-1845	
<i>Humulus lupulus</i>	Houblon	LC		2020-2021	
<i>Hylotelephium telephium</i>	Orpin reprise	LC		1979-2006	
<i>Hypericum hirsutum</i>	Millepertuis velu	LC		1979-2016	



## Communauté de Communes Arbois Poligny Salins Cœur du Jura

Noms latins	noms vernaculaires	Statut liste rouge Franche-Comté	niveau d'enjeu	années observation	statut nicheur (oiseaux)
<i>Hypericum humifusum</i>	Millepertuis couché	LC		1845-1845	
<i>Hypericum montanum</i>	Millepertuis des montagnes	LC		1998-1998	
<i>Hypericum perforatum</i>	Millepertuis commun	LC		2011-2021	
<i>Hypericum tetrapterum</i>	Millepertuis à quatre ailes	LC		2009-2021	
<i>Hypochaeris radicata</i>	Porcelle enracinée	LC		2009-2016	
<i>Ilex aquifolium</i>	Houx	LC		1976-2016	
<i>Inula salicina</i>	Inule à feuilles de saule	LC		2015-2020	
<i>Iris foetidissima</i>	Iris fétide	LC		1864-1864	
<i>Iris pseudacorus</i>	Iris des marais	LC		2008-2020	
<i>Isolepis setacea</i>	Isolépis sétacé	LC		1845-1845	
<i>Jacobaea aquatica</i>	Séneçon aquatique	LC		2008-2008	
<i>Jacobaea erratica</i>	Séneçon à feuilles de barbarée	LC		1864-1864	
<i>Jacobaea erucifolia</i> subsp. <i>erucifolia</i>	Séneçon à feuilles de roquette	LC		2020-2020	
<i>Jacobaea vulgaris</i> subsp. <i>vulgaris</i>	Séneçon de Jacob	LC		2011-2020	
<i>Juncus articulatus</i> subsp. <i>articulatus</i>	Jonc à fruits brillants	LC		2016-2021	
<i>Juncus bufonius</i>	Jonc des crapauds	LC		2009-2009	
<i>Juncus conglomeratus</i>	Jonc aggloméré	LC		2008-2020	
<i>Juncus effusus</i>	Jonc épars	LC		2009-2020	
<i>Juncus inflexus</i>	Jonc arqué	LC		1948-2021	
<i>Knautia arvensis</i>	Knautie des champs	LC		1948-2021	
<i>Knautia dipsacifolia</i>	Knautie à feuilles de cardère	LC		1979-2014	
<i>Koeleria pyramidata</i> subsp. <i>pyramidata</i>	Koelérie à crêtes	LC		2003-2021	
<i>Laburnum anagyroides</i>	Cytise faux ébénier	LC		2016-	

## Communauté de Communes Arbois Poligny Salins Cœur du Jura

Noms latins	noms vernaculaires	Statut liste rouge Franche-Comté	niveau d'enjeu	années observation	statut nicheur (oiseaux)
				2016	
<i>Lactuca muralis</i>	Mycélis des murs	LC		1979-2011	
<i>Lactuca serriola</i>	Laitue sauvage	LC		2009-2009	
<i>Lamium galeobdolon</i> subsp. <i>montanum</i>	Lamier des montagnes	LC		1948-2019	
<i>Lamium purpureum</i>	Lamier pourpre	LC		1974-1974	
<i>Lapsana communis</i> subsp. <i>communis</i>	Lampsane commune	LC		1979-1979	
<i>Laserpitium latifolium</i> subsp. <i>latifolium</i>	Laser à feuilles larges	LC		1948-2011	
<i>Laserpitium siler</i>	Laser siler	LC		1864-1864	
<i>Lathyrus aphaca</i>	Gesse aphaca	LC		2016-2016	
<i>Lathyrus linifolius</i>	Gesse des montagnes	LC		1998-2021	
<i>Lathyrus pratensis</i>	Gesse des prés	LC		1948-2021	
<i>Lathyrus sylvestris</i>	Gesse des bois	LC		1845-1845	
<i>Lathyrus tuberosus</i>	Gesse tubéreuse	LC		1845-2020	
<i>Lathyrus vernus</i>	Gesse printanière	LC		1845-2016	
<i>Leontodon hispidus</i>	Liondent hispide	LC		2020-2020	
<i>Leontodon hispidus</i> subsp. <i>hispidus</i>	Liondent hispide	LC		2003-2016	
<i>Leucanthemum ircutianum</i>		LC		1948-2021	
<i>Leucojum vernum</i>	Nivéole de printemps	LC		2021-2021	
<i>Libanotis pyrenaica</i> subsp. <i>pyrenaica</i>	Libanotis des montagnes	LC		1981-1981	
<i>Ligustrum vulgare</i>	Troène	LC		1974-2021	
<i>Lilium martagon</i>	Lis martagon	LC		2019-2019	
<i>Linaria repens</i>	Linaire rampante	LC		1864-1974	
<i>Linaria vulgaris</i>	Linaire commune	LC		2011-2011	

## Communauté de Communes Arbois Poligny Salins Cœur du Jura

Noms latins	noms vernaculaires	Statut liste rouge Franche-Comté	niveau d'enjeu	années observation	statut nicheur (oiseaux)
<i>Linum catharticum</i> var. <i>catharticum</i>	Lin cathartique	LC		2003-2020	
<i>Lipandra polysperma</i>	Chénopode à graines nombreuses	LC		1845-1845	
<i>Lolium perenne</i>	Ray-grass anglais	LC		1974-2020	
<i>Loncomelos pyrenaicus</i> subsp. <i>pyrenaicus</i>	Ornithogale des Pyrénées	LC		1845-2020	
<i>Lonicera alpigena</i> subsp. <i>alpigena</i>	Camerisier des Alpes	LC		1983-1983	
<i>Lonicera periclymenum</i> subsp. <i>periclymenum</i>	Chevrefeuille des bois	LC		1948-2009	
<i>Lonicera xylosteum</i>	Camerisier à balais	LC		1948-2016	
<i>Lotus corniculatus</i>	Lotier commun	LC		2020-2021	
<i>Lotus corniculatus</i> subsp. <i>corniculatus</i>	Lotier commun	LC		1974-2016	
<i>Lotus pedunculatus</i>	Lotier des marais	LC		2020-2020	
<i>Lunaria rediviva</i>	Lunaire vivace	LC		1983-1983	
<i>Luzula campestris</i> subsp. <i>campestris</i>	Luzule des champs	LC		2003-2021	
<i>Luzula multiflora</i> subsp. <i>multiflora</i>	Luzule multiflore	LC		2007-2007	
<i>Luzula pilosa</i>	Luzule poilue	LC		1983-1983	
<i>Lychnis flos-cuculi</i> subsp. <i>flos-cuculi</i>	Lychnide fleur-de-coucou	LC		2008-2020	
<i>Lycopus europaeus</i>	Lycopce d'Europe	LC		2012-2021	
<i>Lysimachia nummularia</i>	Lysimaque nummulaire	LC		2008-2021	
<i>Lysimachia vulgaris</i>	Lysimaque commune	LC		2011-2011	
<i>Lythrum salicaria</i>	Lythrum salicaire	LC		2009-2021	
<i>Maianthemum bifolium</i>	Maïanthème à deux feuilles	LC		1948-1948	
<i>Malva moschata</i>	Mauve musquée	LC		1981-2021	
<i>Medicago lupulina</i>	Luzerne lupuline	LC		1948-2020	
<i>Melampyrum pratense</i>	Mélampyre des prés	LC		1979-	

## Communauté de Communes Arbois Poligny Salins Cœur du Jura

	Noms latins	noms vernaculaires	Statut liste rouge Franche-Comté	niveau d'enjeu	années observation	statut nicheur (oiseaux)
					1987	
	<i>Melica ciliata</i> subsp. <i>ciliata</i>		LC		1845-1845	
	<i>Melica nutans</i>	Mélique penchée	LC		1948-1983	
	<i>Melica uniflora</i>	Mélique uniflore	LC		1948-2016	
	<i>Mentha aquatica</i>	Menthe aquatique	LC		2020-2021	
	<i>Mentha arvensis</i>	Menthe des champs	LC		2008-2008	
	<i>Mentha longifolia</i>	Menthe à longues feuilles	LC		2012-2021	
	<i>Mercurialis perennis</i>	Mercuriale pérenne	LC		1948-2019	
	<i>Microthlaspi perfoliatum</i>	Monnyère à feuilles embrassantes	LC		1974-1974	
	<i>Milium effusum</i>	Millet diffus	LC		1845-2019	
	<i>Moehringia muscosa</i>	Moehringie mousse	LC		1948-2017	
	<i>Moehringia trinervia</i>	Moehringie à trois nervures	LC		1983-2011	
	<i>Molinia arundinacea</i>	Molinie élevée	LC		2003-2003	
	<i>Molinia caerulea</i>	Molinie bleue	LC		2007-2016	
	<i>Muscari neglectum</i>	Muscari à grappe	LC		1974-1974	
	<i>Myosotis arvensis</i>	Myosotis des champs	LC		2012-2016	
	<i>Myosotis michaelae</i>		LC		2020-2020	
	<i>Myosotis scorpioides</i>	Myosotis faux scorpion	LC		2008-2008	
	<i>Narcissus pseudonarcissus</i> subsp. <i>pseudonarcissus</i>	Jonquille	LC		1976-2006	
	<i>Nardus stricta</i>	Nard raide	LC		2011-2021	
	<i>Neotinea ustulata</i>	Orchis brûlé	LC		1845-2017	
	<i>Neottia nidus-avis</i>	Néottie nid-d'oiseau	LC		1983-1987	
	<i>Neottia ovata</i>	Listère ovale	LC		1987-2014	

## Communauté de Communes Arbois Poligny Salins Cœur du Jura

Noms latins	noms vernaculaires	Statut liste rouge Franche-Comté	niveau d'enjeu	années observation	statut nicheur (oiseaux)
<i>Noccaea montana</i> subsp. <i>montana</i>		LC		1864-1864	
<i>Omalotheca sylvatica</i>	Gnaphale des bois	LC		2019-2019	
<i>Ononis spinosa</i> subsp. <i>procurrens</i>	Bugrane rampante	LC		1974-2016	
<i>Ophioglossum vulgatum</i>	Ophioglosse commun	LC		1864-2013	
<i>Ophrys fuciflora</i> subsp. <i>fuciflora</i>		LC		1987-2016	
<i>Ophrys insectifera</i>	Ophrys mouche	LC		1987-2017	
<i>Orchis anthropophora</i>	Acéras homme-pendu	LC		1987-1987	
<i>Orchis mascula</i> subsp. <i>mascula</i>	Orchis mâle	LC		1983-2021	
<i>Orchis militaris</i>	Orchis casqué	LC		1987-2016	
<i>Origanum vulgare</i> subsp. <i>vulgare</i>	Origan	LC		1987-2011	
<i>Orobanche caryophyllacea</i>	Orobanche à odeur d'œillet	LC		2016-2016	
<i>Orobanche gracilis</i>	Orobanche grêle	LC		1864-2016	
<i>Orobanche hederæ</i>	Orobanche du lierre	LC		1864-1894	
<i>Orobanche minor</i>	Orobanche du trèfle	LC		1864-1894	
<i>Orobanche teucrii</i>	Orobanche de la germandrée	LC		1989-1989	
<i>Oxalis acetosella</i>	Oxalide petite oseille	LC		1983-2011	
<i>Parietaria judaica</i>	Pariétaire couchée	LC		1979-1979	
<i>Paris quadrifolia</i>	Parisettes	LC		1948-2019	
<i>Parnassia palustris</i>	Parnassie des marais	LC		1998-2013	
<i>Pastinaca sativa</i>	Panais cultivé	LC		1974-1974	
<i>Persicaria hydropiper</i>	Poivre d'eau	LC		2020-2021	
<i>Persicaria maculosa</i>	Persicaire	LC		2009-2009	
<i>Persicaria mitis</i>	Renouée douce	LC		2021-	

## Communauté de Communes Arbois Poligny Salins Cœur du Jura

Noms latins	noms vernaculaires	Statut liste rouge Franche-Comté	niveau d'enjeu	années observation	statut nicheur (oiseaux)
				2021	
<i>Petasites hybridus</i>	Pétasite hybride	LC		2011-2012	
<i>Petrosedum rupestre</i>	Orpin des rochers	LC		1845-2003	
<i>Phalaris arundinacea</i>	Baldingère	LC		1845-2020	
<i>Phleum nodosum</i>	Fléole bulbeuse	LC		2013-2013	
<i>Phragmites australis</i>	Phragmite commun	LC		2011-2011	
<i>Phyteuma orbiculare</i>	Raiponce orbiculaire	LC		2011-2021	
<i>Phyteuma orbiculare</i> subsp. <i>orbiculare</i>	Raiponce orbiculaire	LC		1989-2003	
<i>Phyteuma spicatum</i>	Raiponce en épi	LC		1948-2016	
<i>Picea abies</i>	Epicéa commun	LC		2009-2019	
<i>Picris hieracioides</i> subsp. <i>hieracioides</i>	Picride fausse épervière	LC		2016-2016	
<i>Pilosella officinarum</i>	Epervière piloselle	LC		2003-2021	
<i>Pilosella piloselloides</i> subsp. <i>praealta</i>	Grande Piloselle	LC		1845-1845	
<i>Pimpinella major</i>	Grand boucage	LC		2009-2009	
<i>Pimpinella saxifraga</i> subsp. <i>saxifraga</i>		LC		1998-1998	
<i>Plantago lanceolata</i>	Plantain étroit	LC		1948-2021	
<i>Plantago major</i>	Grand Plantain	LC		2021-2021	
<i>Plantago major</i> subsp. <i>major</i>	Grand Plantain	LC		2012-2012	
<i>Plantago media</i> subsp. <i>media</i>	Plantain bâtard	LC		1948-2021	
<i>Platanthera bifolia</i>	Platanthère à deux feuilles	LC		1987-1987	
<i>Poa annua</i> subsp. <i>annua</i>	Pâturin annuel	LC		1974-2013	
<i>Poa bulbosa</i> subsp. <i>bulbosa</i>	Pâturin bulbeux	LC		2014-2014	
<i>Poa chaixii</i>	Pâturin de Chaix	LC		2012-2014	

## Communauté de Communes Arbois Poligny Salins Cœur du Jura

Noms latins	noms vernaculaires	Statut liste rouge Franche-Comté	niveau d'enjeu	années observation	statut nicheur (oiseaux)
<i>Poa nemoralis</i> subsp. <i>nemoralis</i>	Pâturin des bois	LC		1948-2012	
<i>Poa pratensis</i>	Pâturin des prés	LC		2020-2020	
<i>Poa pratensis</i> subsp. <i>pratensis</i>		LC		1974-2016	
<i>Poa trivialis</i>	Pâturin commun	LC		2011-2021	
<i>Polygala vulgaris</i>	Polygale commun	LC		2021-2021	
<i>Polygala vulgaris</i> subsp. <i>vulgaris</i>	Polygale commun	LC		1948-2016	
<i>Polygonatum multiflorum</i>	Sceau de Salomon multiflore	LC		1948-2019	
<i>Polygonatum odoratum</i>	Sceau de Salomon odorant	LC		1845-1979	
<i>Polygonatum verticillatum</i>	Sceau de Salomon à feuilles verticillées	LC		1864-2016	
<i>Polypodium vulgare</i>	Polypode vulgaire	LC		1976-2017	
<i>Polystichum aculeatum</i>	Polystic à aiguillons	LC		1976-2009	
<i>Polystichum setiferum</i>	Polystic à cils raides	LC		2022-2022	
<i>Populus nigra</i>	Peuplier noir	LC		2012-2012	
<i>Populus tremula</i>	Tremble	LC		1983-2009	
<i>Portulaca trituberculata</i>	Pourpier	LC		2015-2015	
<i>Potentilla erecta</i>	Tormentille	LC		1981-2021	
<i>Potentilla reptans</i>	Potentille rampante	LC		2008-2021	
<i>Potentilla sterilis</i>	Potentille stérile	LC		1983-2018	
<i>Potentilla verna</i>	Potentille de Neumann	LC		2003-2022	
<i>Poterium sanguisorba</i>	Petite Pimprenelle	LC		2020-2021	
<i>Poterium sanguisorba</i> subsp. <i>sanguisorba</i>	Petite Pimprenelle	LC		2003-2016	
<i>Primula elatior</i> subsp. <i>elatior</i>	Primevère élevée	LC		1948-1983	
<i>Primula veris</i>	Primevère officinale	LC		2011-	

## Communauté de Communes Arbois Poligny Salins Cœur du Jura

	Noms latins	noms vernaculaires	Statut liste rouge Franche-Comté	niveau d'enjeu	années observation	statut nicheur (oiseaux)
					2022	
	<i>Prunella grandiflora</i>	Brunelle à grandes fleurs	LC		2016-2016	
	<i>Prunella vulgaris</i>	Brunelle commune	LC		1974-2021	
	<i>Prunus avium</i>	Merisier	LC		1983-2021	
	<i>Prunus mahaleb</i>	Cerisier de Sainte-Lucie	LC		2009-2009	
	<i>Prunus padus</i>	Cerisier à grappes	LC		2016-2016	
	<i>Prunus spinosa</i>	Prunellier	LC		2021-2021	
	<i>Prunus spinosa</i> var. <i>spinosa</i>		LC		1948-2016	
	<i>Pseudoturritis turrita</i>	Arabette tourette	LC		1845-1948	
	<i>Pteridium aquilinum</i>	Fougère aigle	LC		1983-1983	
	<i>Pulicaria dysenterica</i>	Pulicaire dysentérique	LC		2008-2021	
	<i>Pulmonaria montana</i> subsp. <i>montana</i>	Pulmonaire des montagnes	LC		1983-2016	
	<i>Pulmonaria obscura</i>	Pulmonaire sombre	LC		1894-1948	
	<i>Quercus petraea</i> subsp. <i>petraea</i>	Chêne sessile	LC		1948-2016	
	<i>Quercus pubescens</i>	Chêne pubescent	LC		1974-1974	
	<i>Quercus robur</i>	Chêne pédonculé	LC		1974-2019	
	<i>Rabelera holostea</i>	Stellaire holostée	LC		1974-2014	
	<i>Ranunculus acris</i>	Renoncule âcre	LC		1948-2021	
	<i>Ranunculus acris</i> subsp. <i>friesianus</i>	Renoncule de Fries	LC		2012-2020	
	<i>Ranunculus auricomus</i>	Renoncule à tête d'or	LC		1948-2022	
	<i>Ranunculus bulbosus</i>	Renoncule bulbeuse	LC		1948-2021	
	<i>Ranunculus repens</i>	Renoncule rampante	LC		1974-2021	
	<i>Ranunculus sceleratus</i> subsp. <i>sceleratus</i>	Renoncule à feuilles de céleri	LC		1845-1864	



## Communauté de Communes Arbois Poligny Salins Cœur du Jura

	Noms latins	noms vernaculaires	Statut liste rouge Franche-Comté	niveau d'enjeu	années observation	statut nicheur (oiseaux)
	<i>Ranunculus serpens</i>	Renoncule des bois	LC		1948-1948	
	<i>Reseda luteola</i>	Réséda des teinturiers	LC		1845-1845	
	<i>Rhamnus alpina</i> subsp. <i>alpina</i>	Nerprun des Alpes	LC		1948-2009	
	<i>Rhamnus cathartica</i>	Nerprun purgatif	LC		1981-2016	
	<i>Rhamnus saxatilis</i>	Nerprun des rochers	LC		1998-2021	
	<i>Rhinanthus alectorolophus</i>	Rhinanthe crête-de-coq	LC		1948-2016	
	<i>Rhinanthus minor</i>	Petit Rhinanthe	LC		1974-2016	
	<i>Ribes alpinum</i>	Groseillier des Alpes	LC		1845-2019	
	<i>Ribes rubrum</i>	Groseillier rouge	LC		2008-2012	
	<i>Rosa arvensis</i>	Rosier des champs	LC		1983-2016	
	<i>Rosa canina</i>	Rosier des chiens	LC		2016-2021	
	<i>Rosa corymbifera</i>	Rosier des chiens	LC		2016-2016	
	<i>Rubus caesius</i>	Ronce bleuâtre	LC		2012-2020	
	<i>Rubus idaeus</i>	Framboisier	LC		1845-2009	
	<i>Rumex acetosa</i> subsp. <i>acetosa</i>	Rumex oseille	LC		1974-2021	
	<i>Rumex acetosella</i>	Rumex petite oseille	LC		2017-2021	
	<i>Rumex conglomeratus</i>	Oseille agglomérée	LC		2021-2021	
	<i>Rumex crispus</i> var. <i>crispus</i>	Oseille crépue	LC		2008-2020	
	<i>Rumex obtusifolius</i>	Rumex à feuilles obtuses	LC		2020-2020	
	<i>Rumex obtusifolius</i> subsp. <i>obtusifolius</i>	Rumex à feuilles obtuses	LC		2011-2012	
	<i>Rumex sanguineus</i>	Rumex sanguin	LC		2008-2009	
	<i>Rumex scutatus</i>	Oseille ronde	LC		1948-1996	
	<i>Sagina apetala</i>	Sagine apétale	LC		1845-	

## Communauté de Communes Arbois Poligny Salins Cœur du Jura

Noms latins	noms vernaculaires	Statut liste rouge Franche-Comté	niveau d'enjeu	années observation	statut nicheur (oiseaux)
				1845	
<i>Salix alba</i>	Saule blanc	LC		2008-2016	
<i>Salix caprea</i>	Saule marsault	LC		1948-2021	
<i>Salix cinerea</i>	Saule cendré	LC		2008-2021	
<i>Salix eleagnos</i>	Saule drapé	LC		1998-1998	
<i>Salix purpurea</i>	Saule pourpre	LC		2016-2021	
<i>Salix viminalis</i>	Saule des vanniers	LC		1845-1845	
<i>Salvia pratensis</i> subsp. <i>pratensis</i>	Sauge commune	LC		2003-2021	
<i>Sambucus ebulus</i>	Sureau yèble	LC		2020-2021	
<i>Sambucus nigra</i>	Sureau noir	LC		1974-2021	
<i>Sanguisorba officinalis</i>	Grande Pimprenelle	LC		1998-2021	
<i>Sanicula europaea</i>	Sanicle d'Europe	LC		2009-2016	
<i>Saponaria ocymoides</i> subsp. <i>ocymoides</i>	Saponaire faux basilic	LC		1864-1864	
<i>Saponaria officinalis</i>	Saponaire officinale	LC		1948-2012	
<i>Saxifraga paniculata</i>	Saxifrage paniculée	LC		1845-1996	
<i>Saxifraga tridactylites</i>	Perce-pierre	LC		1948-2014	
<i>Scabiosa columbaria</i>	Scabieuse colombaria	LC		1948-2016	
<i>Scabiosa lucida</i>	Scabieuse luisante	LC		1989-1989	
<i>Scandix pecten-veneris</i> subsp. <i>pecten-veneris</i>	Peigne-de-Vénus	LC		1845-1845	
<i>Schedonorus arundinaceus</i> subsp. <i>arundinaceus</i>	Fétuque élevée	LC		2011-2020	
<i>Schedonorus giganteus</i>	Fétuque géante	LC		1979-2009	
<i>Schedonorus pratensis</i>	Fétuque des prés	LC		2020-2021	
<i>Schedonorus pratensis</i> subsp. <i>pratensis</i>		LC		1974-2016	

## Communauté de Communes Arbois Poligny Salins Cœur du Jura

	Noms latins	noms vernaculaires	Statut liste rouge Franche-Comté	niveau d'enjeu	années observation	statut nicheur (oiseaux)
	<i>Scilla bifolia</i>	Scille à deux feuilles	LC		1974-2014	
	<i>Scirpus sylvaticus</i>	Scirpe des bois	LC		2008-2011	
	<i>Scorzoneroides autumnalis</i>	Liondent d'automne	LC		2011-2011	
	<i>Scrophularia auriculata</i> subsp. <i>auriculata</i>	Scrofulaire aquatique	LC		2014-2016	
	<i>Scrophularia canina</i> subsp. <i>hoppei</i>	Scrofulaire du Jura	LC		1843-1996	
	<i>Scrophularia nodosa</i>	Scrofulaire noueuse	LC		1948-2021	
	<i>Sedum album</i>	Orpin blanc	LC		1948-2009	
	<i>Sedum dasyphyllum</i>	Orpin à feuilles épaisses	LC		2013-2013	
	<i>Sedum sexangulare</i>	Orpin à six angles	LC		2003-2003	
	<i>Senecio ovatus</i> subsp. <i>alpestris</i>	Séneçon alpestre	LC		2011-2011	
	<i>Senecio vulgaris</i> subsp. <i>vulgaris</i>	Séneçon commun	LC		1948-2012	
	<i>Seseli montanum</i> subsp. <i>montanum</i>	Séséli des montagnes	LC		1981-2003	
	<i>Sesleria caerulea</i> subsp. <i>caerulea</i>	Seslérie blanchâtre	LC		1948-2022	
	<i>Silaum silaus</i>	Cumin des prés	LC		2008-2016	
	<i>Silene baccifera</i>	Cucubale à baies	LC		1845-1845	
	<i>Silene dioica</i> var. <i>dioica</i>	Silène dioïque	LC		1845-2011	
	<i>Silene nutans</i> subsp. <i>nutans</i>	Silène penché	LC		1948-1948	
	<i>Silene vulgaris</i>	Silène enflé	LC		2021-2021	
	<i>Silene vulgaris</i> subsp. <i>vulgaris</i>	Silène enflé	LC		1996-2016	
	<i>Solidago virgaurea</i>	Solidage verge d'or	LC		2021-2021	
	<i>Solidago virgaurea</i> subsp. <i>virgaurea</i>	Solidage verge d'or	LC		1979-2007	
	<i>Sonchus arvensis</i> subsp. <i>arvensis</i>	Laiteron des champs	LC		1974-1974	
	<i>Sonchus asper</i> subsp. <i>asper</i>	Laiteron épineux	LC		1974-	

## Communauté de Communes Arbois Poligny Salins Cœur du Jura

Noms latins	noms vernaculaires	Statut liste rouge Franche-Comté	niveau d'enjeu	années observation	statut nicheur (oiseaux)
				2016	
<i>Sorbus aucuparia</i> subsp. <i>aucuparia</i>	Sorbier des oiseleurs	LC		1983-1983	
<i>Sparganium erectum</i>	Rubadier dressé	LC		2011-2011	
<i>Spergula arvensis</i>	Spargoute des champs	LC		2006-2006	
<i>Spergularia rubra</i>	Spergulaire rouge	LC		1845-1845	
<i>Stachys alpina</i>	Epiaire des Alpes	LC		1979-1979	
<i>Stachys arvensis</i>	Epiaire des champs	LC		1845-1864	
<i>Stachys palustris</i>	Epiaire des marais	LC		2020-2020	
<i>Stachys recta</i>	Epiaire droite	LC		1948-2003	
<i>Stachys sylvatica</i>	Epiaire des bois	LC		1983-2012	
<i>Stellaria aquatica</i>	Myosoton aquatique	LC		2020-2020	
<i>Stellaria graminea</i>	Stellaire à feuilles de graminée	LC		2003-2020	
<i>Stellaria media</i>	Morgeline	LC		1974-2009	
<i>Succisa pratensis</i>	Succise des prés	LC		1974-2021	
<i>Symphytum officinale</i> subsp. <i>officinale</i>	Consoude officinale	LC		1845-1864	
<i>Taraxacum officinale</i>		LC		1974-2020	
<i>Teucrium chamaedrys</i>	Germandrée petit-chêne	LC		1974-2021	
<i>Teucrium montanum</i>	Germandrée des montagnes	LC		1976-2009	
<i>Teucrium scorodonia</i>	Germandrée scorodoine	LC		1948-1996	
<i>Thalictrum minus</i> subsp. <i>saxatile</i>	Pigamon des rochers	LC		1864-1864	
<i>Thesium pyrenaicum</i> subsp. <i>pyrenaicum</i>	Thésium des Pyrénées	LC		1981-2021	
<i>Thymus pulegioides</i>	Thym de bergère	LC		2003-2021	
<i>Tilia cordata</i>	Tilleul à petites feuilles	LC		1948-1948	

## Communauté de Communes Arbois Poligny Salins Cœur du Jura

Noms latins	noms vernaculaires	Statut liste rouge Franche-Comté	niveau d'enjeu	années observation	statut nicheur (oiseaux)
<i>Tilia platyphyllos</i>	Tilleul à grandes feuilles	LC		1983-2017	
<i>Torilis arvensis</i> subsp. <i>arvensis</i>	Torilis des champs	LC		2012-2012	
<i>Tragopogon pratensis</i>	Salsifis des prés	LC		1948-2015	
<i>Tragopogon pratensis</i> subsp. <i>orientalis</i>	Salsifis d'Orient	LC		2003-2009	
<i>Traunsteinera globosa</i>	Orchis globuleux	LC		2000-2000	
<i>Trifolium campestre</i>	Trèfle des champs	LC		2020-2020	
<i>Trifolium dubium</i>	Petit Trèfle jaune	LC		2012-2015	
<i>Trifolium medium</i> subsp. <i>medium</i>	Trèfle intermédiaire	LC		1979-2016	
<i>Trifolium montanum</i> subsp. <i>montanum</i>	Trèfle des montagnes	LC		2003-2021	
<i>Trifolium ochroleucon</i>	Trèfle jaunâtre	LC		2012-2016	
<i>Trifolium pratense</i>	Trèfle commun	LC		1974-2021	
<i>Trifolium repens</i>	Trèfle blanc	LC		1974-2021	
<i>Trifolium rubens</i>	Trèfle rougeâtre	LC		1979-2020	
<i>Tripleurospermum inodorum</i>	Camomille inodore	LC		2012-2012	
<i>Trisetum flavescens</i> subsp. <i>flavescens</i>	Avoine dorée	LC		2011-2021	
<i>Trollius europaeus</i>	Trolle d'Europe	LC		2016-2017	
<i>Tussilago farfara</i>	Tussilage	LC		1974-1974	
<i>Typha latifolia</i>	Massette à larges feuilles	LC		1845-2011	
<i>Ulmus glabra</i>	Orme de montagne	LC		1948-2017	
<i>Urtica dioica</i>	Ortie dioïque	LC		2020-2021	
<i>Urtica dioica</i> subsp. <i>dioica</i>	Ortie dioïque	LC		2011-2016	
<i>Valeriana dioica</i> subsp. <i>dioica</i>	Valériane dioïque	LC		2008-2008	
<i>Valeriana excelsa</i> subsp. <i>excelsa</i>	Valériane à feuilles de	LC		2020-	

## Communauté de Communes Arbois Poligny Salins Cœur du Jura

Noms latins	noms vernaculaires	Statut liste rouge Franche-Comté	niveau d'enjeu	années observation	statut nicheur (oiseaux)
	sureau			2020	
<i>Valeriana officinalis</i>	Valériane officinale rampante	LC		2011-2011	
<i>Valeriana officinalis</i> var. <i>officinalis</i>	Valériane officinale rampante	LC		1948-1948	
<i>Valeriana officinalis</i> var. <i>tenuifolia</i>	Valériane officinale des collines	LC		1979-1979	
<i>Valeriana tripteris</i>	Valériane triséquée	LC		1894-1894	
<i>Veratrum album</i>	Vérâtre blanc	LC		2019-2019	
<i>Veronica agrestis</i>	Véronique agreste	LC		2021-2021	
<i>Veronica arvensis</i>	Véronique des champs	LC		1948-1948	
<i>Veronica beccabunga</i> subsp. <i>beccabunga</i>	Véronique des ruisseaux	LC		2008-2021	
<i>Veronica chamaedrys</i>	Véronique petit-chêne	LC		1948-2021	
<i>Veronica hederifolia</i>	Véronique à feuilles de lierre	LC		1974-1974	
<i>Veronica montana</i>	Véronique des montagnes	LC		1983-2009	
<i>Veronica officinalis</i>	Véronique officinale	LC		2007-2021	
<i>Veronica serpyllifolia</i>	Véronique à feuilles de serpolet	LC		2020-2020	
<i>Veronica teucrium</i>	Véronique germandrée	LC		2016-2021	
<i>Viburnum lantana</i>	Viorne lantane	LC		1974-2016	
<i>Viburnum opulus</i>	Viorne obier	LC		1983-2020	
<i>Vicia angustifolia</i>	Vesce à feuilles étroites	LC		1974-1974	
<i>Vicia cracca</i>	Vesce cracca	LC		1979-2020	
<i>Vicia dumetorum</i>	Vesce des buissons	LC		1845-2016	
<i>Vicia segetalis</i>	Vesce des moissons	LC		2016-2016	
<i>Vicia sepium</i>	Vesce des haies	LC		1979-2016	
<i>Vinca minor</i>	Petite Pervenche	LC		1983-1983	

## Communauté de Communes Arbois Poligny Salins Cœur du Jura

Noms latins	noms vernaculaires	Statut liste rouge Franche-Comté	niveau d'enjeu	années observation	statut nicheur (oiseaux)
<i>Vincetoxicum hirundinaria</i>	Dompte-venin officinal	LC		1948-2020	
<i>Viola canina</i>	Violette des chiens	LC		2014-2021	
<i>Viola canina</i> subsp. <i>canina</i>	Violette des chiens	LC		1974-2008	
<i>Viola hirta</i>	Violette hérissée	LC		1987-2022	
<i>Viola odorata</i>	Violette odorante	LC		1974-1974	
<i>Viola reichenbachiana</i>	Violette de Reichenbach	LC		1948-2016	
<i>Viola riviniana</i>		LC		2009-2009	
<i>Bolboschoenus yagara</i>		DD		1843-1845	
<i>Lappula squarrosa</i>	Bardanette	DD		1973-1973	
<i>Linum trigynum</i>	Lin à trois styles	DD		1843-1845	
<i>Medicago sativa</i>	Luzerne cultivée	DD		2011-2012	
<i>Onobrychis viciifolia</i>	Sainfoin	DD		2011-2020	
<i>Parietaria officinalis</i>	Pariétaire officinale	DD		1864-1864	
<i>Pastinaca sativa</i> subsp. <i>sativa</i>	Panais cultivé	DD		1948-1948	
<i>Petrosedum forsterianum</i>	Orpin élégant	DD		1864-1864	
<i>Thalictrum simplex</i> subsp. <i>galioides</i>	Pigamon faux gaillet	DD		1998-2013	
<i>Tragopogon pratensis</i> subsp. <i>minor</i>	Petit Salsifis	DD		2016-2016	
<i>Achnatherum calamagrostis</i>	Calamagrostide argentée	NE		1845-1989	
<i>Carex agastachys</i>		NE		2020-2020	
<i>Crataegus x media</i>	Aubépine intermédiaire	NE		2006-2006	
<i>Hypericum perforatum</i> subsp. <i>perforatum</i>	Millepertuis commun	NE		1948-2003	
<i>Mentha x gentilis</i>		NE		1864-1864	
<i>Myosotis sylvatica</i>	Myosotis des forêts	NE		2012-	

## Communauté de Communes Arbois Poligny Salins Cœur du Jura

Noms latins	noms vernaculaires	Statut liste rouge Franche-Comté	niveau d'enjeu	années observation	statut nicheur (oiseaux)
				2012	
<i>Neotinea ustulata</i> var. <i>ustulata</i>	Orchis brûlé	NE		1948-2015	
<i>Oxybasis rubra</i> var. <i>intermedia</i>		NE		1845-1845	
<i>Populus x canadensis</i>	Peuplier hybride euraméricain	NE		2012-2012	
<i>Populus x canescens</i>	Peuplier grisard	NE		2012-2012	
<i>Primula veris</i> var. <i>veris</i>	Primevère officinale	NE		1948-2022	
<i>Prunus spinosa</i> var. <i>fruticans</i>	Prunellier à gros fruits	NE		1864-1864	
<i>Salix x multinervis</i>	Saule à nervures nombreuses	NE		2016-2016	
<i>Symphytotrichum x salignum</i>	Aster à feuilles de saule	NE		2007-2007	
<i>Trifolium hybridum</i> var. <i>elegans</i>	Trèfle élégant	NE		1864-1864	
<i>Vicia sativa</i>	Vesce commune	NE		1948-1948	
<i>Vitis riparia</i>		NE		2020-2020	
<i>Aesculus hippocastanum</i>	Marronnier d'Inde	NA		2012-2012	
<i>Ambrosia artemisiifolia</i>	Ambrosie annuelle	NA		2008-2021	
<i>Buddleja davidii</i>	Buddléia de David	NA		2013-2013	
<i>Celtis australis</i>	Micocoulier de Provence	NA		2017-2017	
<i>Cerastium tomentosum</i>	Céraiste tomenteux	NA		1948-1948	
<i>Chamaemelum nobile</i>	Camomille romaine	NA		1843-1843	
<i>Crepis setosa</i>	Crépide hérissée	NA		2012-2012	
<i>Erigeron annuus</i>	Vergerette annuelle	NA		2011-2012	
<i>Erigeron canadensis</i>	Vergerette du Canada	NA		2003-2012	
<i>Ervilia sativa</i>	Ervillier	NA		1845-1845	
<i>Geranium purpureum</i>	Géranium pourpré	NA		2006-2006	



## Communauté de Communes Arbois Poligny Salins Cœur du Jura

	Noms latins	noms vernaculaires	Statut liste rouge Franche-Comté	niveau d'enjeu	années observation	statut nicheur (oiseaux)
	<i>Glyceria striata</i>	Glycérie droite	NA		2016-2016	
	<i>Hesperis matronalis</i> subsp. <i>matronalis</i>		NA		2012-2012	
	<i>Juglans regia</i>	Noyer commun	NA		2012-2021	
	<i>Juncus tenuis</i> subsp. <i>tenuis</i>		NA		2009-2009	
	<i>Lepidium draba</i>	Cardaire drave	NA		2008-2008	
	<i>Matricaria discoidea</i>	Matricaire odorante	NA		2012-2012	
	<i>Medicago turbinata</i>	Luzerne à tubercules	NA		1864-1864	
	<i>Melissa officinalis</i> subsp. <i>officinalis</i>	Mélisse officinale	NA		1845-1845	
	<i>Oxalis stricta</i>	Oxalide d'Europe	NA		2009-2009	
	<i>Parthenocissus inserta</i>	Vigne-vierge	NA		2011-2014	
	<i>Phleum pratense</i>	Fléole des prés	NA		1979-2021	
	<i>Phyllostachys bambusoides</i>	Bambou géant	NA		2011-2011	
	<i>Populus alba</i>	Peuplier blanc	NA		2012-2012	
	<i>Populus nigra</i> var. <i>italica</i>	Peuplier d'Italie	NA		2012-2012	
	<i>Reynoutria japonica</i>	Renouée du Japon	NA		1999-2014	
	<i>Rhus typhina</i>	Sumac amarante	NA		2014-2014	
	<i>Robinia pseudoacacia</i>	Robinier faux acacia	NA		1974-2009	
	<i>Rudbeckia hirta</i>		NA		2021-2021	
	<i>Setaria italica</i> subsp. <i>viridis</i>	Sétaire verte	NA		1845-2009	
	<i>Silene gallica</i>	Silène d'Angleterre	NA		1845-1864	
	<i>Trifolium hybridum</i> var. <i>hybridum</i>	Trèfle bâtard	NA		2012-2012	
	<i>Veronica persica</i>	Véronique commune	NA		1974-2009	
	<i>Vitis labrusca</i> x <i>Vitis riparia</i>		–		2018-	

## Communauté de Communes Arbois Poligny Salins Cœur du Jura

	Noms latins	noms vernaculaires	Statut liste rouge Franche-Comté	niveau d'enjeu	années observation	statut nicheur (oiseaux)
					2018	
	Vitis rupestris_x_vinifera		–		2018-2018	
	<b>Insectes</b>					
	<b>Lépidoptères</b>					
	Euphydryas aurinia	Damier de la succise	NT	fort	2003-2022	
	Pyrgus alveus	Hespérie du faux-buis	NT	fort	2006-2006	
	Thymelicus acteon	Hespérie du chiendent	NT	fort	2012-2012	
	Coenonympha glycerion	Fadet de la mélisse	NT	moyen	2003-2018	
	Hesperia comma	Virgule	NT	moyen	2003-2018	
	Hipparchia genava	Sylvandre helvète	NT	moyen	2022-2022	
	Lycaena dispar	Cuivré des marais	NT	moyen	2008-2008	
	Nymphalis antiopa	Morio	NT	moyen	1997-2015	
	Pyrgus armoricanus	Hespérie des potentilles	NT	moyen	2018-2018	
	Zygaena loti	Zygène de la faucille	NT	moyen	2001-2001	
	Zygaena viciae	Zygène de la jarosse	NT	moyen	2021-2021	
	Aglais io	Paon-du-jour	LC		1984-2022	
	Aglais urticae	Petite Tortue	LC		2012-2022	
	Anthocharis cardamines	Aurore	LC		1997-2022	
	Aphantopus hyperantus	Tristan	LC		2001-2022	
	Aporia crataegi	Gazé	LC		2001-2022	
	Araschnia levana	Carte géographique	LC		1984-1984	
	Argynnis paphia	Tabac d'Espagne	LC		1984-2022	
	Aricia agestis	Collier-de-corail	LC		2003-2022	
	Boloria dia	Petite Violette	LC		2003-2021	

## Communauté de Communes Arbois Poligny Salins Cœur du Jura

	Noms latins	noms vernaculaires	Statut liste rouge Franche-Comté	niveau d'enjeu	années observation	statut nicheur (oiseaux)
	<i>Boloria euphrosyne</i>	Grand Collier argenté	LC		2003-2022	
	<i>Brenthis daphne</i>	Nacré de la ronce	LC		2017-2022	
	<i>Brenthis ino</i>	Nacré de la sanguisorbe	LC		2003-2021	
	<i>Brintesia circe</i>	Silène	LC		2003-2022	
	<i>Callophrys rubi</i>	Thécla de la ronce	LC		2017-2022	
	<i>Carcharodus alceae</i>	Hespérie de l'alcée	LC		2018-2022	
	<i>Carterocephalus palaemon</i>	Hespérie du brome	LC		2001-2018	
	<i>Celastrina argiolus</i>	Azuré des nerpruns	LC		1984-2022	
	<i>Coenonympha arcania</i>	Céphale	LC		2001-2021	
	<i>Coenonympha pamphilus</i>	Fadet commun	LC		2001-2022	
	<i>Colias alfacariensis</i>	Fluoré	LC		1997-2018	
	<i>Colias crocea</i>	Souci	LC		2006-2020	
	<i>Colias hyale</i>	Soufré	LC		2006-2022	
	<i>Cupido argiades</i>	Azuré du trèfle	LC		2001-2022	
	<i>Cupido minimus</i>	Argus frêle	LC		1997-2018	
	<i>Cyaniris semiargus</i>	Azuré des anthyllides	LC		2008-2022	
	<i>Erebia aethiops</i>	Moiré sylvicole	LC		1984-2019	
	<i>Erebia medusa</i>	Moiré franconien	LC		2016-2022	
	<i>Erynnis tages</i>	Point-de-Hongrie	LC		1997-2022	
	<i>Fabriciana adippe</i>	Moyen Nacré	LC		1984-2022	
	<i>Gonepteryx rhamni</i>	Citron	LC		1984-2022	
	<i>Hamearis lucina</i>	Lucine	LC		2001-2022	
	<i>Iphiclides podalirius</i>	Flambé	LC		2018-	

## Communauté de Communes Arbois Poligny Salins Cœur du Jura

Noms latins	noms vernaculaires	Statut liste rouge Franche-Comté	niveau d'enjeu	années observation	statut nicheur (oiseaux)
				2022	
<i>Issoria lathonia</i>	Petit Nacré	LC		2001-2017	
<i>Lasiommata maera</i>	Némusien	LC		2001-2018	
<i>Lasiommata megera</i>	Mégère	LC		2022-2022	
<i>Leptidea sinapis</i>	Piérade du lotier	LC		1984-2022	
<i>Limenitis camilla</i>	Petit Sylvain	LC		1984-2022	
<i>Limenitis reducta</i>	Sylvain azuré	LC		2015-2022	
<i>Lycaena phlaeas</i>	Cuivré commun	LC		2001-2022	
<i>Lycaena tityrus</i>	Cuivré fuligineux	LC		2003-2022	
<i>Lysandra bellargus</i>	Azuré bleu-céleste	LC		2001-2022	
<i>Lysandra coridon</i>	Argus bleu-nacré	LC		2003-2018	
<i>Maniola jurtina</i>	Myrtil	LC		1984-2022	
<i>Melanargia galathea</i>	Demi-deuil	LC		1979-2022	
<i>Melitaea athalia</i>	Mélitée du mélampyre	LC		2001-2022	
<i>Melitaea cinxia</i>	Mélitée du plantain	LC		2001-2022	
<i>Melitaea diamina</i>	Mélitée noirâtre	LC		2018-2021	
<i>Melitaea parthenoides</i>	Mélitée de la lancéole	LC		2016-2022	
<i>Melitaea phoebe</i>	Mélitée des centaurées	LC		2001-2021	
<i>Ochlodes sylvanus</i>	Sylvaine	LC		2008-2022	
<i>Papilio machaon</i>	Machaon	LC		2008-2019	
<i>Pararge aegeria</i>	Tircis	LC		1997-2022	
<i>Pieris brassicae</i>	Piérade du chou	LC		2006-2022	
<i>Pieris napi</i>	Piérade du navet	LC		1984-2022	

## Communauté de Communes Arbois Poligny Salins Cœur du Jura

Noms latins	noms vernaculaires	Statut liste rouge Franche-Comté	niveau d'enjeu	années observation	statut nicheur (oiseaux)
<i>Pieris rapae</i>	Piéride de la rave	LC		2003-2022	
<i>Plebejus argus</i>	Azuré de l'ajonc	LC		2012-2017	
<i>Plebejus argyrognomon</i>	Azuré des coronilles	LC		2001-2008	
<i>Polygonia c-album</i>	Robert-le-Diable	LC		1984-2022	
<i>Polyommatus icarus</i>	Azuré de la bugrane	LC		1984-2022	
<i>Pyrgus malvae</i>	Hespérie de l'ormière	LC		2017-2017	
<i>Pyronia tithonus</i>	Amaryllis	LC		1984-2022	
<i>Satyrium acaciae</i>	Thécla de l'amarel	LC		2001-2022	
<i>Satyrium ilicis</i>	Thécla de l'yeuse	LC		2018-2018	
<i>Speyeria aglaja</i>	Grand Nacré	LC		2003-2021	
<i>Spialia sertorius</i>	Hespérie des sanguisorbes	LC		2018-2022	
<i>Thecla betulae</i>	Thécla du bouleau	LC		2018-2018	
<i>Thymelicus lineola</i>	Hespérie du dactyle	LC		2001-2022	
<i>Thymelicus sylvestris</i>	Hespérie de la houque	LC		1984-2022	
<i>Vanessa atalanta</i>	Vulcain	LC		1984-2022	
<i>Vanessa cardui</i>	Belle Dame	LC		2012-2022	
<i>Zygaena filipendulae</i>	Zygène de la filipendule	LC		2001-2022	
<i>Zygaena purpuralis</i>	Zygène du serpolet	LC		2001-2001	
<i>Zygaena trifolii</i>	Zygène des cornettes	LC		2020-2020	
<i>Acronicta rumicis</i>		–		2020-2020	
<i>Autographa gamma</i>		–		2016-2016	
<i>Callimorpha dominula</i>		–		2018-2018	
<i>Cossus cossus</i>		–		2017-	

## Communauté de Communes Arbois Poligny Salins Cœur du Jura

	Noms latins	noms vernaculaires	Statut liste rouge Franche-Comté	niveau d'enjeu	années observation	statut nicheur (oiseaux)
					2017	
	<i>Cydalima perspectalis</i>		–		2016-2017	
	<i>Diacrisia sannio</i>		–		2017-2018	
	<i>Diaphora mendica</i>		–		2007-2007	
	<i>Euclidia glyphica</i>		–		1997-2016	
	<i>Leptidea</i>		–		2014-2014	
	<i>Macroglossum stellatarum</i>	Moro-sphinx	–		2018-2020	
	<i>Orthosia gothica</i>		–		2007-2007	
	<i>Siona lineata</i>		–		2016-2017	
	<i>Triodia sylvina</i>		–		2010-2010	
	<b>Odonates</b>					
	<i>Coenagrion mercuriale</i>	Agrion de Mercure	NT	moyen	2020-2020	
	<i>Aeshna affinis</i>	Aeschne affine	LC		2021-2021	
	<i>Aeshna cyanea</i>	Aeschne bleue	LC		2006-2016	
	<i>Anax imperator</i>	Anax empereur	LC		2018-2020	
	<i>Calopteryx splendens</i>	Caloptéryx éclatant	LC		2020-2022	
	<i>Calopteryx virgo</i>	Caloptéryx vierge	LC		1996-2022	
	<i>Coenagrion puella</i>	Agrion jouvencelle	LC		2020-2020	
	<i>Cordulegaster boltonii</i>	Cordulégastre annelé	LC		2020-2020	
	<i>Gomphus vulgatissimus</i>	Gomphe vulgaire	LC		2020-2020	
	<i>Libellula depressa</i>	Libellule déprimée	LC		2012-2022	
	<i>Libellula fulva</i>	Libellule fauve	LC		2020-2020	
	<i>Orthetrum brunneum</i>	Orthétrum brun	LC		2017-2020	
	<i>Orthetrum coerulescens</i>	Orthétrum bleissant	LC		2020-	

## Communauté de Communes Arbois Poligny Salins Cœur du Jura

	Noms latins	noms vernaculaires	Statut liste rouge Franche-Comté	niveau d'enjeu	années observation	statut nicheur (oiseaux)
					2020	
	<i>Platycnemis pennipes</i>	Agrion à larges pattes	LC		2016-2022	
	<i>Sympecma fusca</i>	Leste brun	LC		1998-1998	
	<i>Sympetrum striolatum</i>	Sympétrum fascié	LC		2018-2018	
	<i>Calopteryx virgo virgo</i>				2016-2019	
	<b>Orthoptères</b>					
	<i>Oedipoda germanica</i>	Oedipode rouge	VU	fort	2013-2022	
	<i>Omocestus haemorrhoidalis</i>	Criquet rouge-queue	VU	fort	2013-2018	
	<i>Tetrix kraussi</i>	Tétrix des larris	VU	fort	2013-2016	
	<i>Conocephalus dorsalis</i>	Conocéphale des roseaux	NT	moyen	2003-2003	
	<i>Decticus verrucivorus</i>	Dectique verrucivore	NT	moyen	2002-2022	
	<i>Sphingonotus caeruleus</i>	Oedipode aigue-marine	NT	moyen	2003-2022	
	<i>Stauroderus scalaris</i>	Criquet jacasseur	NT	moyen	2003-2021	
	<i>Barbitistes serricauda</i>	Barbitiste des bois	LC		2008-2015	
	<i>Bicolorana bicolor</i>	Decticelle bicolor	LC		2006-2022	
	<i>Calliptamus italicus</i>	Caloptène italien	LC		2003-2022	
	<i>Calliptamus italicus italicus</i>		LC		2019-2019	
	<i>Chorthippus dorsatus</i>	Criquet verte-échine	LC		2008-2022	
	<i>Chorthippus mollis</i>	Criquet des jachères	LC		2015-2018	
	<i>Chrysochraon dispar</i>	Criquet des clairières	LC		2003-2022	
	<i>Conocephalus fuscus</i>	Conocéphale bigarré	LC		2013-2022	
	<i>Ephippiger diurnus</i>	Ephippigère des vignes	LC		2016-2018	
	<i>Euchorthippus declivus</i>	Criquet des mouillères	LC		2013-2022	
	<i>Eumodicogryllus bordigalensis</i>	Grillon bordelais	LC		2019-	

## Communauté de Communes Arbois Poligny Salins Cœur du Jura

	Noms latins	noms vernaculaires	Statut liste rouge Franche-Comté	niveau d'enjeu	années observation	statut nicheur (oiseaux)
					2021	
	<i>Euthystira brachyptera</i>	Criquet des genévriers	LC		2003-2022	
	<i>Gomphocerippus biguttulus</i>	Criquet mélodieux	LC		2003-2022	
	<i>Gomphocerippus brunneus</i>	Criquet duettiste	LC		2003-2022	
	<i>Gomphocerippus rufus</i>	Gomphocère roux	LC		2003-2022	
	<i>Gryllus campestris</i>	Grillon champêtre	LC		1997-2022	
	<i>Isophya pyrenaea</i>	Barbitiste des Pyrénées	LC		2010-2017	
	<i>Leptophyes punctatissima</i>	Leptophye ponctuée	LC		2013-2018	
	<i>Mecostethus parapleurus</i>	Criquet des roseaux	LC		2003-2020	
	<i>Nemobius sylvestris</i>	Grillon des bois	LC		2013-2022	
	<i>Oecanthus pellucens</i>	Grillon d'Italie	LC		2008-2022	
	<i>Oedipoda caerulescens</i>	Oedipode turquoise	LC		2003-2022	
	<i>Omocestus rufipes</i>	Criquet noir-ébène	LC		2013-2022	
	<i>Phaneroptera falcata</i>	Phanéroptère commun	LC		2003-2022	
	<i>Pholidoptera griseoptera</i>	Decticelle cendrée	LC		2006-2022	
	<i>Platycleis albopunctata</i>	Decticelle grisâtre	LC		2013-2020	
	<i>Pseudochorthippus parallelus</i>	Criquet des pâtures	LC		2006-2022	
	<i>Pteronemobius heydenii</i>	Grillon des marais	LC		2008-2020	
	<i>Roeseliana roeselii</i>	Decticelle bariolée	LC		2003-2022	
	<i>Ruspolia nitidula</i>	Conocéphale gracieux	LC		2008-2019	
	<i>Stenobothrus lineatus</i>	Criquet de la palène	LC		2003-2022	
	<i>Stethophyma grossum</i>	Criquet ensanglanté	LC		2020-2020	
	<i>Tetrix subulata</i>	Tétrix riverain	LC		2008-2008	



## Communauté de Communes Arbois Poligny Salins Cœur du Jura

	Noms latins	noms vernaculaires	Statut liste rouge Franche-Comté	niveau d'enjeu	années observation	statut nicheur (oiseaux)
	<i>Tetrix undulata</i>	Tétrix forestier	LC		2008-2008	
	<i>Tettigonia cantans</i>	Sauterelle cymbalière	LC		2014-2022	
	<i>Tettigonia viridissima</i>	Grande sauterelle verte	LC		2006-2022	
	<i>Gryllotalpa gryllotalpa</i>	Courtillière commune	DD		2010-2022	
	<i>Tetrix bolivari</i>	Tétrix caucasien	DD		2008-2008	
	<i>Chorthippus dorsatus dorsatus</i>				2003-2003	
	<i>Chorthippus mollis mollis</i>				2019-2019	
	<i>Ruspolia nitidula nitidula</i>				2007-2007	
	<b>Coléoptères</b>					
	<i>Abdera quadrifasciata</i>		–		2016-2016	
	<i>Agapanthia villosoviridescens</i>		–		1976-2018	
	<i>Agathidium nigripenne</i>		–		2017-2017	
	<i>Agelastica alni</i>		–		2019-2019	
	<i>Agrilus olivicolor</i>		–		2016-2019	
	<i>Agriotes acuminatus</i>		–		2016-2016	
	<i>Agriotes pilosellus</i>		–		2016-2017	
	<i>Agrypnus murinus</i>		–		2022-2022	
	<i>Alosterna tabacicolor</i>		–		2017-2017	
	<i>Amara ovata</i>		–		2017-2017	
	<i>Ampedus pomorum</i>		–		2016-2018	
	<i>Ampedus quercicola</i>		–		2016-2017	
	<i>Ampedus sinuatus</i>		–		2016-2017	
	<i>Amphimallon atrum</i>		–		2019-2019	

## Communauté de Communes Arbois Poligny Salins Cœur du Jura

	Noms latins	noms vernaculaires	Statut liste rouge Franche-Comté	niveau d'enjeu	années observation	statut nicheur (oiseaux)
	<i>Anastrangalia dubia</i>		–		2016-2019	
	<i>Anatis ocellata</i>		–		2019-2019	
	<i>Anisandrus dispar</i>		–		2016-2017	
	<i>Anisotoma humeralis</i>		–		2016-2017	
	<i>Anisoxya fuscula</i>		–		2016-2016	
	<i>Anobium hederæ</i>		–		2017-2017	
	<i>Anobium inexpectatum</i>		–		2017-2017	
	<i>Anoplodera sexguttata</i>		–		2017-2017	
	<i>Anthaxia quadripunctata</i>		–		1948-1948	
	<i>Antherophagus pallens</i>		–		2016-2017	
	<i>Arhopalus rusticus</i>		–		1931-1931	
	<i>Aromia moschata</i>		–		1937-1937	
	<i>Aspidiphorus orbiculatus</i>		–		2017-2017	
	<i>Athous bicolor</i>		–		2019-2019	
	<i>Athous haemorrhoidalis</i>		–		2016-2022	
	<i>Athous subfuscus</i>		–		2017-2017	
	<i>Athous vittatus</i>		–		2016-2017	
	<i>Badister bullatus</i>		–		2017-2017	
	<i>Calambus bipustulatus</i>		–		1964-2016	
	<i>Callidium aeneum</i>		–		1952-1953	
	<i>Callidium violaceum</i>		–		1952-1955	
	<i>Calvia decemguttata</i>		–		2017-2019	
	<i>Calvia quatuordecimguttata</i>		–		2017-	

## Communauté de Communes Arbois Poligny Salins Cœur du Jura

Noms latins	noms vernaculaires	Statut liste rouge Franche-Comté	niveau d'enjeu	années observation	statut nicheur (oiseaux)
				2017	
<i>Cantharis rustica</i>		–		2016-2016	
<i>Carabus arvensis</i>		–		1967-1967	
<i>Carabus auronitens</i>		–		1967-1967	
<i>Cardiophorus gramineus</i>		–		1952-1952	
<i>Cerambyx scopolii</i>		–		1937-1937	
<i>Cerylon ferrugineum</i>		–		2016-2017	
<i>Cerylon histeroideus</i>		–		2017-2017	
<i>Cetonia aurata</i>		–		2011-2011	
<i>Chrysanthia viridissima</i>		–		2019-2019	
<i>Clytus arietis</i>		–		1937-2017	
<i>Clytus rhamni</i>		–		1937-1937	
<i>Coccinella septempunctata</i>		–		2015-2022	
<i>Colydium elongatum</i>		–		2017-2017	
<i>Corticeus unicolor</i>		–		2016-2017	
<i>Coxelus pictus</i>		–		2017-2017	
<i>Cryphalus piceae</i>		–		2016-2016	
<i>Cryptarcha strigata</i>		–		2017-2017	
<i>Cryptolestes corticinus</i>		–		2017-2017	
<i>Cryptolestes duplicatus</i>		–		2017-2017	
<i>Cteniopus sulphureus</i>		–		2019-2019	
<i>Cychramus luteus</i>		–		2017-2017	
<i>Cyclorhipidion bodoanum</i>		–		2016-2017	

## Communauté de Communes Arbois Poligny Salins Cœur du Jura

Noms latins	noms vernaculaires	Statut liste rouge Franche-Comté	niveau d'enjeu	années observation	statut nicheur (oiseaux)
<i>Dacne bipustulata</i>		–		2017-2017	
<i>Dalopius marginatus</i>		–		2016-2017	
<i>Denticollis linearis</i>		–		2016-2017	
<i>Diachromus germanus</i>		–		2017-2017	
<i>Dinoptera collaris</i>		–		1990-2017	
<i>Diplocoelus fagi</i>		–		2017-2017	
<i>Dolichosoma lineare</i>		–		2019-2019	
<i>Drilus flavescens</i>		–		2016-2017	
<i>Dromaeolus barnabita</i>		–		2017-2017	
<i>Dromius quadraticollis</i>		–		2017-2017	
<i>Dryocoetes autographus</i>		–		2016-2017	
<i>Dryocoetes villosus</i>		–		2016-2016	
<i>Eidophelus fagi</i>		–		2016-2017	
<i>Elateroides dermestoides</i>		–		2016-2017	
<i>Eucnemis capucina</i>		–		2016-2017	
<i>Exocentrus lusitanus</i>		–		1998-2003	
<i>Exocentrus punctipennis</i>		–		2017-2017	
<i>Glaphyra umbellatarum</i>		–		1937-1937	
<i>Gnathoncus buyssoni</i>		–		2016-2016	
<i>Gnorimus nobilis</i>		–		2016-2017	
<i>Gonodera luperus</i>		–		2017-2017	
<i>Grammoptera ruficornis</i>		–		1937-2017	
<i>Grynobius planus</i>		–		2017-	

## Communauté de Communes Arbois Poligny Salins Cœur du Jura

	Noms latins	noms vernaculaires	Statut liste rouge Franche-Comté	niveau d'enjeu	années observation	statut nicheur (oiseaux)
					2017	
	<i>Hadrobregmus denticollis</i>		–		2017-2017	
	<i>Halyzia sedecimguttata</i>		–		2017-2017	
	<i>Harmonia axyridis</i>		–		2016-2020	
	<i>Hemicoelus costatus</i>		–		2017-2017	
	<i>Hemicoelus fulvicornis</i>		–		2017-2017	
	<i>Hemicrepidius hirtus</i>		–		2016-2017	
	<i>Hippodamia variegata</i>		–		2019-2019	
	<i>Hylastes angustatus</i>		–		2016-2016	
	<i>Hylastes ater</i>		–		2016-2016	
	<i>Hylastes cunicularius</i>		–		2016-2017	
	<i>Hylastes linearis</i>		–		2017-2017	
	<i>Hylesinus crenatus</i>		–		2016-2017	
	<i>Hylesinus toranio</i>		–		2016-2017	
	<i>Hylesinus varius</i>		–		2016-2016	
	<i>Hylis cariniceps</i>		–		2016-2017	
	<i>Hylis foveicollis</i>		–		2016-2017	
	<i>Hylis olexai</i>		–		2016-2017	
	<i>Hylis simonae</i>		–		2016-2016	
	<i>Hylotrupes bajulus</i>		–		1935-1937	
	<i>Hypulus quercinus</i>		–		2016-2017	
	<i>Idolus picipennis</i>		–		2016-2017	
	<i>Ips sexdentatus</i>		–		2017-2017	

## Communauté de Communes Arbois Poligny Salins Cœur du Jura

Noms latins	noms vernaculaires	Statut liste rouge Franche-Comté	niveau d'enjeu	années observation	statut nicheur (oiseaux)
<i>Ips typographus</i>		–		2019-2019	
<i>Isorhipis melasoides</i>		–		2016-2017	
<i>Lagria hirta</i>		–		2017-2017	
<i>Lampyris noctiluca</i>		–		2016-2022	
<i>Leiopus femoratus</i>		–		2016-2017	
<i>Leiopus linnei</i>		–		2017-2017	
<i>Leiopus nebulosus</i>		–		1952-2016	
<i>Leptophloeus clematidis</i>		–		2016-2016	
<i>Leptura aurulenta</i>		–		2016-2016	
<i>Limonius minutus</i>		–		2017-2017	
<i>Liodopria serricorne</i>		–		2017-2017	
<i>Litargus connexus</i>		–		2016-2017	
<i>Lixus iridis</i>		–		2018-2018	
<i>Loricera pilicornis</i>		–		2017-2017	
<i>Melandrya barbata</i>		–		2017-2017	
<i>Melandrya caraboides</i>		–		2017-2017	
<i>Melanotus castanipes</i>		–		2016-2017	
<i>Melanotus villosus</i>		–		2016-2017	
<i>Melasis buprestoides</i>		–		2016-2017	
<i>Mesosa curculionoides</i>		–		1937-1937	
<i>Mesosa nebulosa</i>		–		1944-1944	
<i>Microrhagus emyi</i>		–		2016-2017	
<i>Microrhagus lepidus</i>		–		2017-	

## Communauté de Communes Arbois Poligny Salins Cœur du Jura

	Noms latins	noms vernaculaires	Statut liste rouge Franche-Comté	niveau d'enjeu	années observation	statut nicheur (oiseaux)
					2017	
	<i>Microrhagus pygmaeus</i>		–		2016-2017	
	<i>Molorchus minor</i>		–		1952-1952	
	<i>Monochamus galloprovincialis</i>		–		1957-1957	
	<i>Mordellochroa abdominalis</i>		–		2016-2017	
	<i>Mycetochara maura</i>		–		2016-2017	
	<i>Mycetophagus ater</i>		–		2016-2017	
	<i>Mycetophagus atomarius</i>		–		2016-2017	
	<i>Mycetophagus piceus</i>		–		2017-2017	
	<i>Mycetophagus quadripustulatus</i>		–		2016-2017	
	<i>Nacerdes carniolica</i>		–		2016-2017	
	<i>Nicrophorus vespilloides</i>		–		2017-2017	
	<i>Nothodes parvulus</i>		–		2016-2017	
	<i>Oberea linearis</i>		–		1951-2016	
	<i>Oberea oculata</i>		–		1952-1952	
	<i>Ochina ptinoides</i>		–		2017-2017	
	<i>Oedemera femoralis</i>		–		2017-2017	
	<i>Oedemera femorata</i>		–		2019-2019	
	<i>Oedemera lurida</i>		–		2019-2019	
	<i>Oedemera nobilis</i>		–		2019-2019	
	<i>Omalisus fontisbellaquei</i>		–		2017-2017	
	<i>Oomorplus concolor</i>		–		2017-2017	
	<i>Oplosia cinerea</i>		–		1994-2017	

## Communauté de Communes Arbois Poligny Salins Cœur du Jura

Noms latins	noms vernaculaires	Statut liste rouge Franche-Comté	niveau d'enjeu	années observation	statut nicheur (oiseaux)
<i>Orchesia fasciata</i>		–		2016-2016	
<i>Orchesia minor</i>		–		2016-2016	
<i>Orchesia undulata</i>		–		2016-2017	
<i>Orsodacne lineola</i>		–		2017-2017	
<i>Oxythyrea funesta</i>		–		2011-2011	
<i>Parmena balteus</i>		–		1943-1943	
<i>Paromalus flavicornis</i>		–		2017-2017	
<i>Paromalus parallelepipedus</i>		–		2016-2016	
<i>Phyllopertha horticola</i>		–		2012-2012	
<i>Phymatodes testaceus</i>		–		1937-2016	
<i>Pidonia lurida</i>		–		1940-2017	
<i>Placonotus testaceus</i>		–		2017-2017	
<i>Plagionotus arcuatus</i>		–		1937-2017	
<i>Platycis minutus</i>		–		2017-2017	
<i>Platypus cylindrus</i>		–		2016-2017	
<i>Platystomos albinus</i>		–		2016-2017	
<i>Pogonocherus hispidulus</i>		–		1948-2016	
<i>Pogonocherus hispidus</i>		–		1952-2017	
<i>Polydrusus pterygomalis</i>		–		2017-2017	
<i>Polygraphus poligraphus</i>		–		2016-2017	
<i>Propylea quatuordecimpunctata</i>		–		2017-2019	
<i>Prosternon tessellatum</i>		–		2019-2019	
<i>Ptilinus pectinicornis</i>		–		2017-	



## Communauté de Communes Arbois Poligny Salins Cœur du Jura

	Noms latins	noms vernaculaires	Statut liste rouge Franche-Comté	niveau d'enjeu	années observation	statut nicheur (oiseaux)
					2017	
	<i>Ptinomorphus imperialis</i>		–		2017-2017	
	<i>Ptinomorphus regalis</i>		–		2017-2017	
	<i>Pyrochroa coccinea</i>		–		2018-2018	
	<i>Pyrochroa serraticornis</i>		–		2018-2018	
	<i>Pyrrhidium sanguineum</i>		–		1938-2017	
	<i>Rabocerus foveolatus</i>		–		2016-2017	
	<i>Rhagium mordax</i>		–		1937-2017	
	<i>Rhagium sycophanta</i>		–		1937-1938	
	<i>Rhagonycha fulva</i>		–		2014-2019	
	<i>Rhizophagus bipustulatus</i>		–		2016-2017	
	<i>Rhizophagus depressus</i>		–		2016-2017	
	<i>Rhizophagus nitidulus</i>		–		2017-2017	
	<i>Rhizophagus perforatus</i>		–		2016-2017	
	<i>Rusticoclytus rusticus</i>		–		1937-1938	
	<i>Rutpela maculata</i>		–		1937-2019	
	<i>Salpingus planirostris</i>		–		2016-2017	
	<i>Salpingus ruficollis</i>		–		2016-2017	
	<i>Saperda octopunctata</i>		–		1935-2003	
	<i>Scaphidium quadrimaculatum</i>		–		2016-2017	
	<i>Schizotus pectinicornis</i>		–		2016-2017	
	<i>Scolytus intricatus</i>		–		2016-2017	
	<i>Scolytus laevis</i>		–		2016-2016	

## Communauté de Communes Arbois Poligny Salins Cœur du Jura

	Noms latins	noms vernaculaires	Statut liste rouge Franche-Comté	niveau d'enjeu	années observation	statut nicheur (oiseaux)
	<i>Scolytus mali</i>		–		2017-2017	
	<i>Scolytus rugulosus</i>		–		2016-2017	
	<i>Serica brunnea</i>		–		2016-2017	
	<i>Serropalpus barbatus</i>		–		2017-2017	
	<i>Silvanus bidentatus</i>		–		2017-2017	
	<i>Silvanus unidentatus</i>		–		2017-2017	
	<i>Soronia punctatissima</i>		–		2017-2017	
	<i>Stenagostus rhombeus</i>		–		2016-2017	
	<i>Stenocorus meridianus</i>		–		1938-2017	
	<i>Stenostola dubia</i>		–		2017-2017	
	<i>Stenostola ferrea</i>		–		1937-1937	
	<i>Stenurella bifasciata</i>		–		2019-2019	
	<i>Stenurella melanura</i>		–		1937-2019	
	<i>Stenurella sennii</i>		–		2003-2003	
	<i>Stictoleptura maculicornis</i>		–		2019-2019	
	<i>Stictoleptura rubra</i>		–		1936-2019	
	<i>Synchita humeralis</i>		–		2016-2016	
	<i>Synchita separanda</i>		–		2017-2017	
	<i>Taphrorychus bicolor</i>		–		2016-2017	
	<i>Tetratoma ancora</i>		–		2016-2017	
	<i>Tetrops praeustus</i>		–		1937-2017	
	<i>Tetrops starkii</i>		–		2016-2017	
	<i>Thanasimus formicarius</i>		–		2016-	

## Communauté de Communes Arbois Poligny Salins Cœur du Jura

	Noms latins	noms vernaculaires	Statut liste rouge Franche-Comté	niveau d'enjeu	années observation	statut nicheur (oiseaux)
					2017	
	<i>Tillus elongatus</i>		–		2016-2017	
	<i>Timarcha tenebricosa</i>		–		2018-2018	
	<i>Triplax lepida</i>		–		2016-2017	
	<i>Tritoma bipustulata</i>		–		2016-2016	
	<i>Trox scaber</i>		–		2016-2016	
	<i>Trypodendron domesticum</i>		–		2016-2017	
	<i>Trypodendron lineatum</i>		–		2017-2017	
	<i>Trypodendron signatum</i>		–		2016-2017	
	<i>Tytthaspis sedecimpunctata</i>		–		2019-2019	
	<i>Uleiota planatus</i>		–		2016-2022	
	<i>Vincenzellus ruficollis</i>		–		2016-2017	
	<i>Xyleborinus saxesenii</i>		–		2016-2017	
	<i>Xyleborus dryographus</i>		–		2017-2017	
	<i>Xyleborus monographus</i>		–		2016-2017	
	<i>Xylita laevigata</i>		–		2016-2017	
	<i>Xylosandrus germanus</i>		–		2016-2017	
	<b>Autres arthropodes</b>					
	<i>Carpocoris purpureipennis</i>		–		2011-2011	
	<i>Dolycoris baccharum</i>		–		2009-2009	
	<i>Eurydema dominulus</i>		–		2014-2014	
	<i>Graphosoma italicum</i>		–		2012-2019	
	<i>Nezara viridula</i>		–		2015-2015	
	<i>Sciocoris macrocephalus</i>		–		2018-	

## Communauté de Communes Arbois Poligny Salins Cœur du Jura

	Noms latins	noms vernaculaires	Statut liste rouge Franche-Comté	niveau d'enjeu	années observation	statut nicheur (oiseaux)
					2018	
	Zicrona caerulea		–		2018-2018	
	Mantis religiosa	Mante religieuse	LC		2010-2022	
	Argiope bruennichi	Argiope frelon	–		2018-2021	
<b>Mollusques</b>						
	Galba truncatula	Limnée épaulée	–		2013-2013	
	Stagnicola fuscus	Limnée des marais	–		2020-2020	
	Bythiospeum charpyi charpyi	Bythiospée du Jura	–		1985-1985	
	Potamopyrgus antipodarum	Hydrobie des antipodes	–		2020-2020	
	Cochlostoma septemspirale septemspirale	Cochlostome commun	–		2013-2016	
<b>Poissons</b>						
	Telestes souffia	Blageon	VU	Fort		
	Salmo trutta	Truite de mer, Truite commune, Truite d'Europe	VU	Moyen		
	Cottus gobio	Chabot, Chabot commun	NT	Moyen		
	Gobio gobio	Goujon	LC	Moyen		
	Phoxinus phoxinus	Vairon	LC	Moyen		
	Barbatula barbatula	Loche franche	NT			
	Barbus barbus	Barbeau fluviatile	LC			
	Lepomis gibbosus	Perche-soleil, Boer, Calicoba, Perche arc-en-ciel, Perche argentée, Perche dorée, Poisson tricolore, Poisson-soleil, Crapet-soleil	NA			
	Squalius cephalus	Chevesne commun, Chevaine commun				
<b>Amphibiens</b>						
	Bombina variegata	Sonneur à ventre jaune	NT	Fort	2017-2017	
	Alytes obstetricans	Alyte accoucheur	NT	Moyen	1981-2018	
	Rana temporaria	Grenouille rousse	NT	Moyen	2019-2021	

## Communauté de Communes Arbois Poligny Salins Cœur du Jura

	Noms latins	noms vernaculaires	Statut liste rouge Franche-Comté	niveau d'enjeu	années observation	statut nicheur (oiseaux)
	<i>Bufo bufo</i>	Crapaud commun	LC	Moyen	2010-2023	
	<i>Salamandra salamandra</i>	Salamandre tachetée	LC	Moyen	1989-2018	
	<i>Ichthyosaura alpestris</i>	Triton alpestre	LC	Moyen	2004-2020	
	<i>Lissotriton helveticus</i>	Triton palmé	LC	Moyen	2004-2011	
<b>Reptiles</b>						
	<i>Lacerta bilineata</i>	Lézard à deux raies (L. vert occidental)	NT	Fort	1997-1997	
	<i>Coronella austriaca</i>	Coronelle lisse	NT	Fort	2013-2017	
	<i>Vipera aspis</i>	Vipère aspic	NT	Fort	2013-2022	
	<i>Lacerta agilis</i>	Lézard des souches	NT	Moyen	1990-2019	
	<i>Anguis fragilis</i>	Orvet fragile	NT	Moyen	2019-2019	
	<i>Zootoca vivipara</i>	Lézard vivipare	LC	Moyen	2014-2015	
	<i>Zamenis longissimus</i>	Couleuvre d'Esculape	NT	Moyen	2005-2012	
	<i>Hierophis viridiflavus</i>	Couleuvre verte et jaune	NT	Moyen	1997-2018	
	<i>Podarcis muralis</i>	Lézard des murailles	LC		1997-2023	
<b>Oiseaux</b>						
	<i>Emberiza cia</i>	Bruant fou	CR	Très fort	2011-2011	non
	<i>Circus aeruginosus</i>	Busard des roseaux	CR	Très fort	2005-2021	non
	<i>Circus cyaneus</i>	Busard Saint-Martin	CR	Très fort	1997-2018	possible
	<i>Ciconia nigra</i>	Cigogne noire	CR	Très fort	2005-2019	non
	<i>Circaetus gallicus</i>	Circaète Jean-le-Blanc	EN	Très fort	1999-1999	non
	<i>Passer montanus</i>	Moineau friquet	EN	Très fort	2011-2021	possible
	<i>Lanius excubitor</i>	Pie-grièche grise	CR	Très fort	2011-2022	non
	<i>Anthus pratensis</i>	Pipit farlouse	EN	Très fort	2011-2019	non

## Communauté de Communes Arbois Poligny Salins Cœur du Jura

Noms latins	noms vernaculaires	Statut liste rouge Franche-Comté	niveau d'enjeu	années observation	statut nicheur (oiseaux)
<i>Serinus serinus</i>	Serin cini	EN	Très fort	2008-2021	probable
<i>Emberiza schoeniclus</i>	Bruant des roseaux	DD	Très fort	2009-2023	non
<i>Ciconia ciconia</i>	Cigogne blanche	VU	Très fort	2003-2023	non
<i>Milvus milvus</i>	Milan royal	VU	Très fort	2011-2022	probable
<i>Tichodroma muraria</i>	Tichodrome échelette	CR	Fort	2015-2019	non
<i>Emberiza calandra</i>	Bruant proyer	VU	Fort	2005-2011	probable
<i>Coturnix coturnix</i>	Caille des blés	VU	Fort	1990-2022	probable
<i>Carduelis carduelis</i>	Chardonneret élégant	VU	Fort	2002-2021	probable
<i>Falco peregrinus</i>	Faucon pèlerin	VU	Fort	1992-2016	certain
<i>Upupa epops</i>	Huppe fasciée	VU	Fort	2006-2023	probable
<i>Carduelis cannabina</i>	Linotte mélodieuse	VU	Fort	2009-2022	certain
<i>Oriolus oriolus</i>	Loriot d'Europe	VU	Fort	2011-2022	certain
<i>Apus melba</i>	Martinet à ventre blanc	VU	Fort	1988-2023	probable
<i>Lanius collurio</i>	Pie-grièche écorcheur	VU	Fort	2009-2021	certain
<i>Anthus trivialis</i>	Pipit des arbres	VU	Fort	2015-2015	probable
<i>Saxicola rubetra</i>	Tarier des prés	VU	Fort	2000-2019	non
<i>Jynx torquilla</i>	Torcol fourmilier	VU	Fort	2008-2022	possible
<i>Streptopelia turtur</i>	Tourterelle des bois	VU	Fort	1990-2023	possible
<i>Muscicapa striata</i>	Gobemouche gris	DD	Fort	2000-2022	non
<i>Phylloscopus sibilatrix</i>	Pouillot siffleur	DD	Fort	2023-2023	possible
<i>Carduelis chloris</i>	Verdier d'Europe	LC	Fort	2020-2020	probable
<i>Grus grus</i>	Grue cendrée		Moyen	2011-2021	non
<i>Poecile montanus</i>	Mésange boréale	DD	Moyen	2017-	possible

## Communauté de Communes Arbois Poligny Salins Cœur du Jura

Noms latins	noms vernaculaires	Statut liste rouge Franche-Comté	niveau d'enjeu	années observation	statut nicheur (oiseaux)
				2020	
<i>Pyrrhula pyrrhula</i>	Bouvreuil pivoine	DD	Moyen	2018-2023	probable
<i>Emberiza citrinella</i>	Bruant jaune	NT	Moyen	2007-2022	probable
<i>Alcedo atthis</i>	Martin-pêcheur d'Europe	NT	Moyen	2001-2022	probable
<i>Dendrocopos minor</i>	Pic épeichette	DD	Moyen	2005-2022	possible
<i>Lullula arborea</i>	Alouette lulu	NT	Moyen	2012-2022	certain
<i>Scolopax rusticola</i>	Bécasse des bois	DD	Moyen	2001-2023	non
<i>Cinclus cinclus</i>	Cinacle plongeur	LC	Moyen	2003-2018	certain
<i>Tyto alba</i>	Effraie des clochers	NT	Moyen	2019-2019	possible
<i>Corvus corax</i>	Grand Corbeau	NT	Moyen	2011-2023	certain
<i>Turdus pilaris</i>	Grive litorne	DD	Moyen	2021-2022	non
<i>Merops apiaster</i>	Guêpier d'Europe	NT	Moyen	2006-2022	non
<i>Hirundo rustica</i>	Hirondelle rustique	NT	Moyen	2019-2019	certain
<i>Columba oenas</i>	Pigeon colombin	DD	Moyen	2009-2022	non
<i>Phylloscopus trochilus</i>	Pouillot fitis	DD	Moyen	2010-2019	possible
<i>Regulus regulus</i>	Roitelet huppé	NT	Moyen	2000-2023	possible
<i>Saxicola rubicola</i>	Tarier pâtre	DD	Moyen	2011-2023	certain
<i>Ptyonoprogne rupestris</i>	Hirondelle de rochers	LC	Moyen	2009-2021	probable
<i>Periparus ater</i>	Mésange noire	LC	Moyen	2021-2023	possible
<i>Dendrocopos medius</i>	Pic mar	LC	Moyen	2010-2023	possible
<i>Dryocopus martius</i>	Pic noir	LC	Moyen	2015-2019	probable
<i>Prunella modularis</i>	Accenteur mouchet	NT	Moyen	2011-2023	possible
<i>Alauda arvensis</i>	Alouette des champs	LC	Moyen	2006-2019	probable

## Communauté de Communes Arbois Poligny Salins Cœur du Jura

	Noms latins	noms vernaculaires	Statut liste rouge Franche-Comté	niveau d'enjeu	années observation	statut nicheur (oiseaux)
	<i>Accipiter gentilis</i>	Autour des palombes	DD	Moyen	2001-2022	possible
	<i>Falco tinnunculus</i>	Faucon crécerelle	LC	Moyen	2004-2019	certain
	<i>Delichon urbicum</i>	Hirondelle de fenêtre	NT	Moyen	2018-2018	certain
	<i>Apus apus</i>	Martinet noir	DD	Moyen	1990-2023	probable
	<i>Lophophanes cristatus</i>	Mésange huppée	LC	Moyen	2010-2022	possible
	<i>Poecile palustris</i>	Mésange nonnette	LC	Moyen	2002-2022	probable
	<i>Aquila pomarina</i>	Aigle pomarin	CR		2017-2018	non
	<i>Anthus spinoletta</i>	Pipit spioncelle	CR		2006-2023	non
	<i>Oenanthe oenanthe</i>	Traquet motteux	CR		2012-2013	non
	<i>Pandion haliaetus</i>	Balibuzard pêcheur			2005-2022	non
	<i>Falco columbarius</i>	Faucon émerillon			2015-2015	non
	<i>Sylvia curruca</i>	Fauvette babillarde	LC		2021-2021	possible
	<i>Certhia familiaris</i>	Grimpereau des bois	LC		2010-2022	possible
	<i>Carduelis spinus</i>	Tarin des aulnes	NT		1990-2023	non
	<i>Loxia curvirostra</i>	Bec-croisé des sapins	LC		2013-2021	non
	<i>Ficedula hypoleuca</i>	Gobemouche noir	NAb1		2005-2022	non
	<i>Phalacrocorax carbo</i>	Grand Cormoran	NAb2		2010-2023	non
	<i>Casmerodius albus</i>	Grande Aigrette	NAb2		2016-2016	non
	<i>Anser anser</i>	Oie cendrée	NAa		2022-2022	non
	<i>Alectoris rufa</i>	Perdrix rouge	RE		2021-2021	non
	<i>Prunella collaris</i>	Accenteur alpin			2010-2022	non
	<i>Motacilla cinerea</i>	Bergeronnette des ruisseaux	LC		2009-2022	probable
	<i>Motacilla alba</i>	Bergeronnette grise	LC		2001-	certain



## Communauté de Communes Arbois Poligny Salins Cœur du Jura

Noms latins	noms vernaculaires	Statut liste rouge Franche-Comté	niveau d'enjeu	années observation	statut nicheur (oiseaux)
				2019	
<i>Motacilla flava</i>	Bergeronnette printanière	LC		2002-2022	certain
<i>Buteo buteo</i>	Buse variable	LC		2009-2021	probable
<i>Anas platyrhynchos</i>	Canard colvert	LC		2011-2023	certain
<i>Phasianus colchicus</i>	Faisan de Colchide	NAa		1991-2023	possible
<i>Falco subbuteo</i>	Faucon hobereau	LC		2009-2023	possible
<i>Asio otus</i>	Hibou moyen-duc	LC		2007-2022	certain
<i>Hippolais polyglotta</i>	Hypolaïs polyglotte	LC		2010-2022	probable
<i>Turdus merula</i>	Merle noir	LC		2009-2021	probable
<i>Aegithalos caudatus</i>	Mésange à longue queue	LC		2009-2023	probable
<i>Cyanistes caeruleus</i>	Mésange bleue	LC		2006-2023	probable
<i>Parus major</i>	Mésange charbonnière	LC		2009-2013	certain
<i>Luscinia megarhynchos</i>	Rosignol philomèle	LC		2009-2023	probable
<i>Erithacus rubecula</i>	Rougegorge familier	LC		2000-2022	probable
<i>Phoenicurus phoenicurus</i>	Rougequeue à front blanc	LC		2009-2023	certain
<i>Phoenicurus ochruros</i>	Rougequeue noir	LC		2011-2022	certain
<i>Sitta europaea</i>	Sittelle torchepot	LC		2009-2022	possible
<i>Streptopelia decaocto</i>	Tourterelle turque	LC		2009-2023	probable
<i>Troglodytes troglodytes</i>	Troglodyte mignon	LC		2018-2018	probable
<i>Gyps fulvus</i>	Vautour fauve				non
<i>Circus pygargus</i>	Busard cendré	CR		2013-2023	non
<i>Tetrastes bonasia</i>	Gélinotte des bois			2007-2022	non
<i>Vanellus vanellus</i>	Vanneau huppé	EN		2004-2021	non
<i>Rallus aquaticus</i>	Râle d'eau	NT		2009-	non

## Communauté de Communes Arbois Poligny Salins Cœur du Jura

Noms latins	noms vernaculaires	Statut liste rouge Franche-Comté	niveau d'enjeu	années observation	statut nicheur (oiseaux)
				2021	
<i>Phylloscopus bonelli</i>	Pouillot de Bonelli	LC		2022-2022	possible
<i>Pernis apivorus</i>	Bondrée apivore	LC		2011-2012	possible
<i>Pyrrhula pyrrhula pyrrhula</i>	Bouvreuil trompeteur			2006-2023	non
<i>Emberiza cirulus</i>	Bruant zizi	LC		2014-2014	probable
<i>Corvus monedula</i>	Choucas des tours	LC		2017-2018	probable
<i>Strix aluco</i>	Chouette hulotte	LC		2009-2021	non
<i>Corvus frugilegus</i>	Corbeau freux	LC		2009-2023	possible
<i>Corvus corone</i>	Corneille noire	LC		2009-2019	certain
<i>Cuculus canorus</i>	Coucou gris	LC		2003-2023	probable
<i>Accipiter nisus</i>	Épervier d'Europe			2011-2023	possible
<i>Sturnus vulgaris</i>	Étourneau sansonnet			2017-2022	certain
<i>Sylvia atricapilla</i>	Fauvette à tête noire	LC		2010-2019	certain
<i>Sylvia communis</i>	Fauvette grisette	LC		2009-2021	certain
<i>Garrulus glandarius</i>	Geai des chênes	LC		2011-2022	probable
<i>Certhia brachydactyla</i>	Grimpereau des jardins	LC		2011-2020	probable
<i>Turdus viscivorus</i>	Grive draine	LC		2011-2021	probable
<i>Turdus iliacus</i>	Grive mauvis			2009-2023	non
<i>Turdus philomelos</i>	Grive musicienne	LC		2010-2022	possible
<i>Coccothraustes coccothraustes</i>	Grosbec casse-noyaux	LC		2010-2023	probable
<i>Ardea cinerea</i>	Héron cendré	LC		2001-2012	non
<i>Milvus migrans</i>	Milan noir	LC		2009-2023	probable
<i>Passer domesticus</i>	Moineau domestique	LC		2019-2019	certain

## Communauté de Communes Arbois Poligny Salins Cœur du Jura

	Noms latins	noms vernaculaires	Statut liste rouge Franche-Comté	niveau d'enjeu	années observation	statut nicheur (oiseaux)
	<i>Dendrocopos major</i>	Pic épeiche	LC		2009-2023	certain
	<i>Picus viridis</i>	Pic vert	LC		2009-2023	probable
	<i>Pica pica</i>	Pie bavarde	LC		2009-2023	probable
	<i>Columba livia f. domestica</i>	Pigeon biset domestique			2007-2023	probable
	<i>Columba palumbus</i>	Pigeon ramier	LC		1990-2023	probable
	<i>Fringilla coelebs</i>	Pinson des arbres	LC		2017-2020	probable
	<i>Fringilla montifringilla</i>	Pinson du Nord			2009-2023	non
	<i>Phylloscopus collybita</i>	Pouillot véloce	LC		2017-2023	probable
	<i>Regulus ignicapilla</i>	Roitelet à triple bandeau	LC		2022-2022	possible
	<i>Coracias garrulus</i>	Rollier d'Europe			2011-2022	non
	<b>Mammifères non volants</b>					
	<i>Castor fiber</i>	Castor d'Eurasie	VU	Fort	2019-2019	
	<i>Mustela putorius</i>	Putois d'Europe	NT	Moyen	2010-2023	
	<i>Eliomys quercinus</i>	Lérot	NT	Moyen	2010-2010	
	<i>Sorex araneus / coronatus</i>	Musaraigne carrelet/couronnée	DD/LC		2020-2020	
	<i>Felis silvestris</i>	Chat forestier	LC		2019-2019	
	<i>Meles meles</i>	Blaireau européen	LC		2005-2023	
	<i>Rupicapra rupicapra</i>	Chamois	LC		1990-2022	
	<i>Capreolus capreolus</i>	Chevreuril européen	LC		2002-2017	
	<i>Martes foina</i>	Fouine	LC		2006-2020	
	<i>Erinaceus europaeus</i>	Hérisson d'Europe	LC		1987-2022	
	<i>Mustela erminea</i>	Hermine	LC		2011-2023	
	<i>Oryctolagus cuniculus</i>	Lapin de garenne	NE		1990-	

## Communauté de Communes Arbois Poligny Salins Cœur du Jura

	Noms latins	noms vernaculaires	Statut liste rouge Franche-Comté	niveau d'enjeu	années observation	statut nicheur (oiseaux)
					2018	
	<i>Lepus europaeus</i>	Lièvre d'Europe	LC		2006-2022	
	<i>Martes martes</i>	Martre des pins	LC		2002-2018	
	<i>Myocastor coypus</i>	Ragondin	NE		2011-2011	
	<i>Vulpes vulpes</i>	Renard roux	LC		2000-2022	
	<i>Sus scrofa</i>	Sanglier	LC		2014-2014	
	<i>Talpa europaea</i>	Taupe d'Europe	LC		2017-2022	
	<i>Crocidura russula</i>	Crocidure musette	LC		2020-2020	
	<i>Sorex minutus</i>	Musaraigne pygmée	LC		2020-2020	
	<i>Sciurus vulgaris</i>	Ecureuil roux	LC		2010-2023	
	<i>Arvicola terrestris (amphibius)</i>	Campagnol terrestre	LC		2020-2020	
	<b>Chiroptères</b>					
	<i>Myotis myotis</i>	Grand Murin	VU	Fort		
	<i>Eptesicus serotinus</i>	Sérotine commune	LC	Moyen		
	<i>Myotis daubentonii</i>	Murin de Daubenton	LC	Moyen		
	<i>Pipistrellus pipistrellus</i>	Pipistrelle commune	LC			
		Chiroptère sp.				
		Petit rhinolophe				
		Grand rhinolophe				
		Minioptère de Schreibers				
		Murin à oreilles échancrées				
		Murin de Daubenton				
		C. Murin d'Alcathoe/à moustaches/de Brandt				
		Murin sp.				
		Murin de Bechstein				
		C. Pipistrelle sp.				



## Aumont

	Noms latins	noms vernaculaires	Statut liste rouge Franche-Comté	niveau d'enjeu	années observation	statut nicheur (oiseaux)
<b>Algues</b>						
	<i>Chara vulgaris</i> var. <i>vulgaris</i>		–		2011-2011	
<b>Bryophytes</b>						
	<i>Ctenidium molluscum</i>		LC		1905-1905	
	<i>Sphagnum palustre</i>		LC		1905-1905	
	<i>Calliergonella lindbergii</i>		DD		1905-1905	
<b>Trachéophytes</b>						
	<i>Pulicaria vulgaris</i>	Pulicaire commune	CR		1845-1845	
	<i>Gratiola officinalis</i>	Gratiolle officinale	NT		1864-1864	
	<i>Teucrium scordium</i>	Germandrée d'eau	NT		1845-1845	
	<i>Anacamptis laxiflora</i>	Orchis à fleurs lâches	NT	fort	1998-2022	
	<i>Anacamptis morio</i> subsp. <i>morio</i>	Orchis bouffon	NT	moyen	1998-2018	
	<i>Coeloglossum viride</i>	Orchis vert	NT	moyen	1998-2020	
	<i>Dactylorhiza incarnata</i> subsp. <i>incarnata</i>		NT	moyen	2015-2015	
	<i>Lathyrus nissolia</i>	Gesse de Nissolle	NT	moyen	1999-2013	
	<i>Dipsacus laciniatus</i>	Cardère à feuilles laciniées	LC	moyen	2004-2014	
	<i>Ophrys apifera</i>	Ophrys abeille	LC	moyen	1998-2020	
	<i>Acer campestre</i>	Erable champêtre	LC		2014-2014	
	<i>Acer pseudoplatanus</i>	Erable sycomore	LC		2014-2014	
	<i>Achillea millefolium</i>	Achillée millefeuille	LC		2014-2020	
	<i>Achillea ptarmica</i> subsp. <i>ptarmica</i>	Achillée sternutatoire	LC		2011-2020	
	<i>Aegopodium podagraria</i>	Egopode podagraire	LC		2011-2011	
	<i>Agrimonia eupatoria</i> subsp. <i>eupatoria</i>		LC		2011-2014	
	<i>Agrostis capillaris</i>	Agrostide capillaire	LC		2020-2020	
	<i>Ajuga reptans</i>	Bugle rampante	LC		2014-2014	
	<i>Alisma plantago-aquatica</i>	Plantain d'eau commun	LC		2011-2011	
	<i>Allium oleraceum</i>	Ail des champs	LC		2011-2011	

## Communauté de Communes Arbois Poligny Salins Cœur du Jura

Noms latins	noms vernaculaires	Statut liste rouge Franche-Comté	niveau d'enjeu	années observation	statut nicheur (oiseaux)
<i>Allium vineale</i>	Ail des vignes	LC		2020-2020	
<i>Alnus glutinosa</i>	Aulne glutineux	LC		2014-2014	
<i>Anacamptis pyramidalis</i> var. <i>pyramidalis</i>	Orchis pyramidal	LC		1998-1998	
<i>Angelica sylvestris</i>	Angélique sauvage	LC		2014-2014	
<i>Anthyllis vulneraria</i>	Anthyllide vulnéraire	LC		2020-2020	
<i>Argentina anserina</i>	Ansérine	LC		2014-2014	
<i>Arrhenatherum elatius</i>		LC		2020-2020	
<i>Artemisia vulgaris</i>	Armoise commune	LC		2011-2011	
<i>Atriplex patula</i>	Arroche étalée	LC		2011-2011	
<i>Betonica officinalis</i> subsp. <i>officinalis</i>	Epiaire officinale	LC		2011-2020	
<i>Betula pendula</i>	Bouleau verruqueux	LC		2020-2020	
<i>Bidens tripartita</i>	Bident triparti	LC		2014-2014	
<i>Brachypodium rupestre</i>	Brachypode des rochers	LC		2011-2020	
<i>Brachypodium sylvaticum</i>	Brachypode des bois	LC		2014-2014	
<i>Briza media</i> subsp. <i>media</i>	Amourette commune	LC		2011-2020	
<i>Bromopsis erecta</i> subsp. <i>erecta</i>	Brome érigé	LC		2011-2020	
<i>Bromus racemosus</i>	Brome en grappe	LC		2011-2011	
<i>Calamagrostis epigejos</i> subsp. <i>epigejos</i>	Calamagrostide épigéios	LC		2011-2011	
<i>Cardamine pratensis</i>	Cardamine des prés	LC		2014-2014	
<i>Carex acuta</i>	Laîche aiguë	LC		1984-1984	
<i>Carex flacca</i>	Laîche glauque	LC		2020-2020	
<i>Carex flacca</i> subsp. <i>flacca</i>		LC		2011-2011	
<i>Carex hirta</i>	Laîche hérissée	LC		2020-2020	
<i>Carex otrubae</i>	Laîche cuivrée	LC		1984-2011	
<i>Carex panicea</i>	Laîche faux panic	LC		2011-2011	
<i>Carex pendula</i>	Laîche à épis pendants	LC		2014-2014	
<i>Carex remota</i>	Laîche à épis espacés	LC		2014-2014	
<i>Carex spicata</i>	Laîche en épi	LC		2011-2020	
<i>Carex strigosa</i>	Laîche maigre	LC		2014-2014	
<i>Carex umbrosa</i> var. <i>umbrosa</i>	Laîche des ombrages	LC		1974-1974	
<i>Carex vesicaria</i>	Laîche vésiculeuse	LC		1984-1984	
<i>Carlina vulgaris</i>	Carline vulgaire	LC		2011-2011	

## Communauté de Communes Arbois Poligny Salins Cœur du Jura

	Noms latins	noms vernaculaires	Statut liste rouge Franche-Comté	niveau d'enjeu	années observation	statut nicheur (oiseaux)
	<i>Centaurea jacea</i>	Centaurée jacée	LC		2014-2020	
	<i>Centaurea jacea</i> subsp. <i>timbalii</i>	Centaurée de Timbal-Lagrange	LC		2011-2011	
	<i>Centaureum erythraea</i>	Petite centaurée rouge	LC		2011-2011	
	<i>Ceratophyllum demersum</i>	Cératophylle immergé	LC		2014-2014	
	<i>Chaenorhinum minus</i> subsp. <i>minus</i>	Petite Linaire	LC		2011-2011	
	<i>Chaerophyllum temulum</i>	Cerfeuil enivrant	LC		2011-2011	
	<i>Cichorium intybus</i>	Chicorée amère	LC		2014-2014	
	<i>Circaea lutetiana</i>	Circée de Paris	LC		2014-2014	
	<i>Cirsium palustre</i>	Cirse des marais	LC		2014-2014	
	<i>Clinopodium vulgare</i>	Calament clinopode	LC		2014-2014	
	<i>Colchicum autumnale</i>	Colchique d'automne	LC		2020-2020	
	<i>Convolvulus arvensis</i>	Liseron des champs	LC		2020-2020	
	<i>Convolvulus sepium</i>	Liseron des haies	LC		1984-2014	
	<i>Cornus sanguinea</i>	Cornouiller sanguin	LC		2014-2014	
	<i>Crataegus laevigata</i>	Aubépine épineuse	LC		2014-2014	
	<i>Crepis biennis</i>	Crépide bisannuelle	LC		2011-2011	
	<i>Cynosurus cristatus</i>	Crételle	LC		2020-2020	
	<i>Dactylis glomerata</i> subsp. <i>glomerata</i>	Dactyle aggloméré	LC		2020-2020	
	<i>Daucus carota</i>	Carotte	LC		2020-2020	
	<i>Deschampsia cespitosa</i>	Canche cespiteuse	LC		2014-2014	
	<i>Dipsacus fullonum</i>	Cabaret-des-oiseaux	LC		2014-2014	
	<i>Echium vulgare</i> var. <i>vulgare</i>	Vipérine commune	LC		2014-2014	
	<i>Epilobium hirsutum</i>	Epilobe hérissé	LC		2014-2014	
	<i>Epilobium parviflorum</i>	Epilobe à petites fleurs	LC		2014-2014	
	<i>Epilobium tetragonum</i> subsp. <i>tetragonum</i>	Epilobe à quatre angles	LC		2011-2011	
	<i>Equisetum arvense</i>	Prêle des champs	LC		2011-2014	
	<i>Ervilia hirsuta</i>	Vesce hérissée	LC		2011-2020	
	<i>Euonymus europaeus</i>	Fusain d'Europe	LC		2014-2014	
	<i>Eupatorium cannabinum</i> subsp. <i>cannabinum</i>	Eupatoire chanvrine	LC		1984-2014	
	<i>Euphorbia amygdaloides</i> subsp. <i>amygdaloides</i>	Euphorbe faux amandier	LC		2014-2014	
	<i>Euphorbia cyparissias</i>	Euphorbe petit cyprès	LC		2011-2014	



## Communauté de Communes Arbois Poligny Salins Cœur du Jura

Noms latins	noms vernaculaires	Statut liste rouge Franche-Comté	niveau d'enjeu	années observation	statut nicheur (oiseaux)
<i>Euphorbia platyphyllos</i>	Euphorbe à larges feuilles	LC		2011-2011	
<i>Euphorbia verrucosa</i>	Euphorbe verruqueuse	LC		2011-2020	
<i>Festuca rubra</i> subsp. <i>rubra</i>	Fétuque rouge	LC		2011-2011	
<i>Filipendula ulmaria</i>	Reine des prés	LC		2014-2014	
<i>Galeopsis tetrahit</i>		LC		2014-2014	
<i>Galium album</i>	Gaillet commun	LC		2020-2020	
<i>Galium verum</i>	Gaillet vrai	LC		2020-2020	
<i>Genista tinctoria</i>	Genêt des teinturiers	LC		2020-2020	
<i>Geranium pyrenaicum</i> subsp. <i>pyrenaicum</i>	Géranium des Pyrénées	LC		2014-2014	
<i>Geum urbanum</i>	Benoîte commune	LC		2014-2014	
<i>Gymnadenia conopsea</i>	Orchis moucheron	LC		2020-2020	
<i>Hedera helix</i>	Lierre	LC		2014-2014	
<i>Heracleum sphondylium</i> subsp. <i>sphondylium</i>	Berce sphondyle	LC		2014-2014	
<i>Himantoglossum hircinum</i>	Orchis à odeur de bouc	LC		1998-2018	
<i>Holcus lanatus</i> subsp. <i>lanatus</i>	Houlque laineuse	LC		2020-2020	
<i>Humulus lupulus</i>	Houblon	LC		2014-2014	
<i>Hypericum perforatum</i>	Millepertuis commun	LC		2020-2020	
<i>Hypochaeris radicata</i>	Porcelle enracinée	LC		2011-2011	
<i>Inula salicina</i>	Inule à feuilles de saule	LC		2020-2020	
<i>Iris pseudacorus</i>	Iris des marais	LC		2014-2014	
<i>Jacobaea vulgaris</i> subsp. <i>vulgaris</i>	Séneçon de Jacob	LC		2014-2020	
<i>Juncus acutiflorus</i>	Jonc à fleurs aiguës	LC		2014-2014	
<i>Juncus articulatus</i> subsp. <i>articulatus</i>	Jonc à fruits brillants	LC		2011-2014	
<i>Juncus conglomeratus</i>	Jonc aggloméré	LC		2011-2020	
<i>Juncus effusus</i>	Jonc épars	LC		1984-2014	
<i>Juncus inflexus</i>	Jonc arqué	LC		2014-2014	
<i>Lapsana communis</i> subsp. <i>communis</i>	Lampsane commune	LC		2014-2014	
<i>Lathyrus pratensis</i>	Gesse des prés	LC		2014-2020	
<i>Lathyrus sylvestris</i>	Gesse des bois	LC		2011-2011	
<i>Lathyrus tuberosus</i>	Gesse tubéreuse	LC		2020-2020	
<i>Leersia oryzoides</i>	Faux Riz	LC		2014-2014	
<i>Leontodon hispidus</i> subsp.	Liondent hispide	LC		2011-2011	

## Communauté de Communes Arbois Poligny Salins Cœur du Jura

Noms latins	noms vernaculaires	Statut liste rouge Franche-Comté	niveau d'enjeu	années observation	statut nicheur (oiseaux)
hispidus					
Leucanthemum ircutianum		LC		2011-2020	
Ligustrum vulgare	Troène	LC		2014-2014	
Linum catharticum var. catharticum	Lin cathartique	LC		2011-2011	
Lipandra polysperma	Chénopode à graines nombreuses	LC		2011-2011	
Lotus corniculatus	Lotier commun	LC		2020-2020	
Lotus corniculatus subsp. corniculatus	Lotier commun	LC		2014-2014	
Lychnis flos-cuculi subsp. flos-cuculi	Lychnide fleur-de-coucou	LC		2020-2020	
Lycopus europaeus	Lycope d'Europe	LC		2014-2014	
Lysimachia nummularia	Lysimaque nummulaire	LC		2011-2011	
Lysimachia vulgaris	Lysimaque commune	LC		2014-2014	
Lythrum salicaria	Lythrum salicaire	LC		1984-2014	
Malva moschata	Mauve musquée	LC		2014-2014	
Medicago lupulina	Luzerne lupuline	LC		2014-2020	
Mentha aquatica	Menthe aquatique	LC		2014-2014	
Mercurialis annua	Mercuriale annuelle	LC		2011-2011	
Myriophyllum spicatum	Myriophylle à épis	LC		2014-2014	
Neotinea ustulata	Orchis brûlé	LC		2015-2015	
Neottia ovata	Listère ovale	LC		1998-2020	
Ophioglossum vulgatum	Ophioglosse commun	LC		2010-2017	
Ophrys fuciflora subsp. fuciflora		LC		1998-1998	
Ophrys insectifera	Ophrys mouche	LC		2015-2015	
Orchis anthropophora	Acéras homme-pendu	LC		2018-2018	
Orchis mascula subsp. mascula	Orchis mâle	LC		1998-2018	
Orchis militaris	Orchis casqué	LC		1998-1998	
Origanum vulgare subsp. vulgare	Origan	LC		2011-2014	
Orobanche gracilis	Orobanche grêle	LC		2020-2020	
Paris quadrifolia	Parisettes	LC		2014-2014	
Persicaria amphibia	Persicaire amphibie	LC		2014-2014	
Persicaria hydropiper	Poivre d'eau	LC		2014-2014	
Persicaria lapathifolia	Renouée à feuilles d'oseille	LC		2014-2014	

## Communauté de Communes Arbois Poligny Salins Cœur du Jura

	Noms latins	noms vernaculaires	Statut liste rouge Franche-Comté	niveau d'enjeu	années observation	statut nicheur (oiseaux)
	<i>Persicaria maculosa</i>	Persicaire	LC		2014-2014	
	<i>Petrorhagia prolifera</i>	Œillet prolifère	LC		2011-2011	
	<i>Phalaris arundinacea</i>	Baldingère	LC		1984-1984	
	<i>Phragmites australis</i>	Phragmite commun	LC		2011-2014	
	<i>Picris hieracioides</i>	Picride fausse épervière	LC		2011-2014	
	<i>Pilosella officinarum</i>	Epervière piloselle	LC		2011-2011	
	<i>Pimpinella saxifraga</i> subsp. <i>saxifraga</i>		LC		2014-2014	
	<i>Plantago lanceolata</i>	Plantain étroit	LC		2014-2014	
	<i>Plantago media</i> subsp. <i>media</i>	Plantain bâtard	LC		2011-2020	
	<i>Platanthera bifolia</i>	Platanthère à deux feuilles	LC		1998-2020	
	<i>Poa pratensis</i>	Pâturin des prés	LC		2020-2020	
	<i>Polygala vulgaris</i>	Polygale commun	LC		2020-2020	
	<i>Polygonatum multiflorum</i>	Sceau de Salomon multiflore	LC		2014-2014	
	<i>Polystichum aculeatum</i>	Polystic à aiguillons	LC		2014-2014	
	<i>Populus tremula</i>	Tremble	LC		2020-2020	
	<i>Potentilla reptans</i>	Potentille rampante	LC		2014-2020	
	<i>Potentilla sterilis</i>	Potentille stérile	LC		2014-2014	
	<i>Potentilla verna</i>	Potentille de Neumann	LC		2011-2011	
	<i>Poterium sanguisorba</i>	Petite Pimprenelle	LC		2020-2020	
	<i>Poterium sanguisorba</i> subsp. <i>sanguisorba</i>	Petite Pimprenelle	LC		2011-2011	
	<i>Primula elatior</i> subsp. <i>elatior</i>	Primevère élevée	LC		2014-2014	
	<i>Prunus padus</i>	Cerisier à grappes	LC		2014-2014	
	<i>Prunus spinosa</i> var. <i>spinosa</i>		LC		2014-2014	
	<i>Pulicaria dysenterica</i>	Pulicaire dysentérique	LC		2011-2020	
	<i>Pulmonaria montana</i> subsp. <i>montana</i>	Pulmonaire des montagnes	LC		2014-2014	
	<i>Quercus petraea</i> subsp. <i>petraea</i>	Chêne sessile	LC		2020-2020	
	<i>Ranunculus acris</i>	Renoncule âcre	LC		2020-2020	
	<i>Ranunculus repens</i>	Renoncule rampante	LC		2014-2014	
	<i>Reseda luteola</i>	Réséda des teinturiers	LC		2011-2011	
	<i>Rhinanthus alectorolophus</i>	Rhinanthe crête-de-coq	LC		2020-2020	
	<i>Ribes rubrum</i>	Groseillier rouge	LC		2014-2014	
	<i>Rosa arvensis</i>	Rosier des champs	LC		2014-2014	

## Communauté de Communes Arbois Poligny Salins Cœur du Jura

Noms latins	noms vernaculaires	Statut liste rouge Franche-Comté	niveau d'enjeu	années observation	statut nicheur (oiseaux)
<i>Rosa canina</i>	Rosier des chiens	LC		2011-2011	
<i>Rumex acetosa</i> subsp. <i>acetosa</i>	Rumex oseille	LC		2011-2020	
<i>Rumex crispus</i> var. <i>crispus</i>	Oseille crépue	LC		2011-2011	
<i>Rumex sanguineus</i>	Rumex sanguin	LC		2014-2014	
<i>Salix alba</i>	Saule blanc	LC		2014-2014	
<i>Salix viminalis</i>	Saule des vanniers	LC		2014-2014	
<i>Salvia pratensis</i> subsp. <i>pratensis</i>	Sauge commune	LC		2011-2011	
<i>Sambucus nigra</i>	Sureau noir	LC		2011-2011	
<i>Scabiosa columbaria</i>	Scabieuse colombaria	LC		2011-2020	
<i>Schedonorus arundinaceus</i> subsp. <i>arundinaceus</i>	Fétuque élevée	LC		2020-2020	
<i>Schedonorus pratensis</i> subsp. <i>pratensis</i>		LC		2011-2011	
<i>Scirpus sylvaticus</i>	Scirpe des bois	LC		1984-2014	
<i>Scrophularia nodosa</i>	Scrofulaire noueuse	LC		2014-2014	
<i>Silaum silaus</i>	Cumin des prés	LC		2011-2020	
<i>Silene dioica</i> var. <i>dioica</i>	Silène dioïque	LC		2014-2014	
<i>Silene latifolia</i>	Compagnon blanc	LC		2011-2011	
<i>Silene vulgaris</i> subsp. <i>vulgaris</i>	Silène enflé	LC		2014-2014	
<i>Sinapis arvensis</i>	Moutarde des champs	LC		2011-2011	
<i>Sisymbrium officinale</i>	Herbe aux chantres	LC		2011-2011	
<i>Solanum dulcamara</i> var. <i>dulcamara</i>	Douce-amère	LC		1984-2014	
<i>Solidago virgaurea</i> subsp. <i>virgaurea</i>	Solidage verge d'or	LC		2014-2014	
<i>Sonchus asper</i> subsp. <i>asper</i>	Laiteron épineux	LC		2011-2011	
<i>Stachys palustris</i>	Epiaire des marais	LC		2011-2014	
<i>Stachys recta</i>	Epiaire droite	LC		2011-2011	
<i>Succisa pratensis</i>	Succise des prés	LC		2014-2020	
<i>Taraxacum officinale</i>		LC		2020-2020	
<i>Teucrium scorodonia</i>	Germandrée scorodoine	LC		2014-2014	
<i>Trifolium campestre</i>	Trèfle des champs	LC		2020-2020	
<i>Trifolium medium</i> subsp. <i>medium</i>	Trèfle intermédiaire	LC		2020-2020	
<i>Trifolium ochroleucon</i>	Trèfle jaunâtre	LC		2018-2020	
<i>Trifolium pratense</i>	Trèfle commun	LC		2020-2020	

## Communauté de Communes Arbois Poligny Salins Cœur du Jura

	Noms latins	noms vernaculaires	Statut liste rouge Franche-Comté	niveau d'enjeu	années observation	statut nicheur (oiseaux)
	<i>Trifolium rubens</i>	Trèfle rougeâtre	LC		2020-2020	
	<i>Tussilago farfara</i>	Tussilage	LC		2011-2011	
	<i>Typha latifolia</i>	Massette à larges feuilles	LC		2014-2014	
	<i>Ulmus minor</i>	Orme champêtre	LC		2014-2014	
	<i>Urtica dioica</i> subsp. <i>dioica</i>	Ortie dioïque	LC		2014-2014	
	<i>Viburnum lantana</i>	Viorne lantane	LC		2011-2011	
	<i>Viburnum opulus</i>	Viorne obier	LC		2011-2011	
	<i>Vicia cracca</i>	Vesce cracca	LC		2011-2020	
	<i>Vicia sepium</i>	Vesce des haies	LC		2014-2014	
	<i>Viola reichenbachiana</i>	Violette de Reichenbach	LC		2014-2014	
	<i>Viscum album</i>	Gui	LC		2011-2011	
	<i>Vitis vinifera</i> subsp. <i>vinifera</i>	Vigne	LC		2011-2011	
	<i>Agrimonia procera</i>	Aigremoine élevée	DD		2014-2014	
	<i>Neotinea ustulata</i> var. <i>ustulata</i>	Orchis brûlé	NE		1998-1998	
	<i>Potentilla x suberecta</i>		NE		2011-2011	
	<i>Rosa x nitidula</i>	Rosier luisant	NE		2020-2020	
	<i>Salix x rubens</i>	Osier jaune	NE		2011-2011	
	<i>Symphyotrichum x salignum</i>	Aster à feuilles de saule	NE		2020-2020	
	<i>Trifolium hybridum</i> var. <i>elegans</i>	Trèfle élégant	NE		2014-2014	
	<i>Ailanthus altissima</i>	Ailante	NA		2014-2014	
	<i>Ambrosia artemisiifolia</i>	Ambrosie annuelle	NA		2010-2020	
	<i>Brassica napus</i>	Colza	NA		2011-2011	
	<i>Chamaemelum nobile</i>	Camomille romaine	NA		1845-1845	
	<i>Echinochloa crus-galli</i>	Panic des marais	NA		2014-2014	
	<i>Erigeron canadensis</i>	Vergerette du Canada	NA		2014-2014	
	<i>Juglans regia</i>	Noyer commun	NA		2011-2011	
	<i>Matricaria discoidea</i>	Matricaire odorante	NA		2011-2011	
	<i>Melilotus albus</i>	Mélilot blanc	NA		2011-2011	
	<i>Oxalis stricta</i>	Oxalide d'Europe	NA		2014-2014	
	<i>Parthenocissus inserta</i>	Vigne-vierge	NA		2011-2014	
	<i>Rhus typhina</i>	Sumac amarante	NA		2011-2011	
	<i>Sagittaria sagittifolia</i>	Flèche-d'eau	NA		1845-1845	
	<i>Setaria pumila</i>	Sétaire glauque	NA		2014-2014	
	<i>Setaria verticillata</i>	Sétaire verticillée	NA		2011-2011	

## Communauté de Communes Arbois Poligny Salins Cœur du Jura

	Noms latins	noms vernaculaires	Statut liste rouge Franche-Comté	niveau d'enjeu	années observation	statut nicheur (oiseaux)
	<i>Veronica persica</i>	Véronique commune	NA		2014-2014	
<b>Insectes</b>						
<b>Lepidoptera</b>						
	<i>Lycaena dispar</i>	Cuivré des marais	NT	moyen	2018-2018	
	<i>Adscita statices</i>	Turquoise de la sarcille	LC		2022-2022	
	<i>Aglais io</i>	Paon-du-jour	LC		2018-2020	
	<i>Aglais urticae</i>	Petite Tortue	LC		2020-2022	
	<i>Anthocharis cardamines</i>	Aurore	LC		2018-2021	
	<i>Apatura iris</i>	Grand Mars changeant	LC		2020-2020	
	<i>Argynnis paphia</i>	Tabac d'Espagne	LC		2018-2020	
	<i>Aricia agestis</i>	Collier-de-coraïl	LC		2019-2019	
	<i>Boloria dia</i>	Petite Violette	LC		2020-2020	
	<i>Celastrina argiolus</i>	Azuré des nerpruns	LC		2018-2020	
	<i>Coenonympha arcania</i>	Céphale	LC		2020-2020	
	<i>Coenonympha pamphilus</i>	Fadet commun	LC		2018-2022	
	<i>Colias crocea</i>	Souci	LC		1989-2020	
	<i>Colias hyale</i>	Soufré	LC		1989-1989	
	<i>Cupido argiades</i>	Azuré du trèfle	LC		2018-2018	
	<i>Cyaniris semiargus</i>	Azuré des anthyllides	LC		2018-2022	
	<i>Gonepteryx rhamni</i>	Citron	LC		2018-2020	
	<i>Iphiclides podalirius</i>	Flambé	LC		2018-2018	
	<i>Leptidea sinapis</i>	Piérïde du lotier	LC		2018-2018	
	<i>Limenitis camilla</i>	Petit Sylvain	LC		2018-2022	
	<i>Lycaena phlaeas</i>	Cuivré commun	LC		2019-2019	
	<i>Maniola jurtina</i>	Myrtil	LC		2018-2022	
	<i>Melanargia galathea</i>	Demi-deuil	LC		2018-2020	
	<i>Melitaea athalia</i>	Mélitée du mélampyre	LC		2018-2018	
	<i>Melitaea cinxia</i>	Mélitée du plantain	LC		2018-2018	
	<i>Ochlodes sylvanus</i>	Sylvaine	LC		2018-2018	
	<i>Pieris brassicae</i>	Piérïde du chou	LC		2020-2020	
	<i>Pieris napi</i>	Piérïde du navet	LC		2018-2020	
	<i>Pieris rapae</i>	Piérïde de la rave	LC		2020-2020	
	<i>Polygonia c-album</i>	Robert-le-Diable	LC		2018-2020	
	<i>Polyommatus icarus</i>	Azuré de la bugrane	LC		2018-2022	

## Communauté de Communes Arbois Poligny Salins Cœur du Jura

	Noms latins	noms vernaculaires	Statut liste rouge Franche-Comté	niveau d'enjeu	années observation	statut nicheur (oiseaux)
	<i>Pyronia tithonus</i>	Amaryllis	LC		2018-2018	
	<i>Thecla betulae</i>	Thécla du bouleau	LC		2018-2018	
	<i>Thymelicus sylvestris</i>	Hespérie de la houque	LC		2018-2018	
	<i>Vanessa cardui</i>	Belle Dame	LC		2022-2022	
	<i>Zygaena filipendulae</i>	Zygène de la filipendule	LC		2022-2022	
	<i>Zygaena trifolii</i>	Zygène des cornettes	LC		2022-2022	
	<i>Lymantria monacha</i>		–		2018-2018	
<b>Odonates</b>						
	<i>Anax imperator</i>	Anax empereur	LC		2018-2022	
	<i>Brachytron pratense</i>	Aesche printanière	LC		2018-2018	
	<i>Calopteryx splendens</i>	Caloptéryx éclatant	LC		2018-2018	
	<i>Calopteryx virgo</i>	Caloptéryx vierge	LC		2020-2020	
	<i>Chalcolestes viridis</i>	Leste vert occidental	LC		2018-2019	
	<i>Coenagrion puella</i>	Agrion jouvencelle	LC		2018-2020	
	<i>Cordulia aenea</i>	Cordulie bronzée	LC		2018-2020	
	<i>Erythromma lindenii</i>	Naïade de Vander Linden	LC		2018-2018	
	<i>Erythromma najas</i>	Naïade aux yeux rouges	LC		2018-2018	
	<i>Gomphus vulgatissimus</i>	Gomphe vulgaire	LC		2018-2020	
	<i>Ischnura elegans</i>	Agrion élégant	LC		2018-2020	
	<i>Libellula depressa</i>	Libellule déprimée	LC		2018-2020	
	<i>Libellula fulva</i>	Libellule fauve	LC		2020-2020	
	<i>Orthetrum albistylum</i>	Orthétrum à stylets blancs	LC		2018-2020	
	<i>Orthetrum cancellatum</i>	Orthétrum réticulé	LC		2018-2020	
	<i>Platycnemis pennipes</i>	Agrion à larges pattes	LC		2018-2020	
	<i>Pyrrhosoma nymphula</i>	Petite nymphe au corps de feu	LC		2018-2020	
	<i>Sympetrum meridionale</i>	Sympétrum méridional	LC		1997-1997	
	<i>Sympetrum sanguineum</i>	Sympétrum sanguin	LC		2019-2020	
	<i>Sympetrum striolatum</i>	Sympétrum fascié	LC		2019-2019	
<b>Orthoptères</b>						
	<i>Aiolopus thalassinus</i>	Oedipode émeraude	NT	moyen	2019-2021	
	<i>Chorthippus dorsatus</i>	Criquet verte-échine	LC		2018-2019	
	<i>Chrysochraon dispar</i>	Criquet des clairières	LC		2018-2020	
	<i>Conocephalus fuscus</i>	Conocéphale bigarré	LC		2018-2019	
	<i>Eumodicogryllus bordigalensis</i>	Grillon bordelais	LC		2022-2022	

## Communauté de Communes Arbois Poligny Salins Cœur du Jura

	Noms latins	noms vernaculaires	Statut liste rouge Franche-Comté	niveau d'enjeu	années observation	statut nicheur (oiseaux)
	<i>Gomphocerippus biguttulus</i>	Criquet mélodieux	LC		2018-2019	
	<i>Gomphocerippus brunneus</i>	Criquet duettiste	LC		2018-2020	
	<i>Gomphocerippus rufus</i>	Gomphocère roux	LC		2018-2019	
	<i>Gryllus campestris</i>	Grillon champêtre	LC		2010-2020	
	<i>Mecostethus parapleurus</i>	Criquet des roseaux	LC		2018-2020	
	<i>Nemobius sylvestris</i>	Grillon des bois	LC		2020-2020	
	<i>Pholidoptera griseoaptera</i>	Decticelle cendrée	LC		2019-2020	
	<i>Pseudochorthippus parallelus</i>	Criquet des pâtures	LC		2018-2022	
	<i>Pteronemobius heydenii</i>	Grillon des marais	LC		2020-2022	
	<i>Roeseliana roeselii</i>	Decticelle bariolée	LC		2018-2020	
	<i>Stethophyma grossum</i>	Criquet ensanglanté	LC		2018-2018	
	<i>Tettigonia cantans</i>	Sauterelle cymbalière	LC		2020-2020	
	<i>Tettigonia viridissima</i>	Grande sauterelle verte	LC		2010-2020	
	<i>Gryllotalpa gryllotalpa</i>	Courtilière commune	DD		2010-2010	
<b>Autres insectes</b>						
	<i>Agrilus angustulus</i>		–		1998-1998	
	<i>Agrilus obscuricollis</i>		–		1998-1998	
	<i>Agrilus pratensis</i>		–		1998-1998	
	<i>Agrilus sulcicollis</i>		–		1998-1998	
	<i>Agriotes gallicus</i>		–		2001-2001	
	<i>Anthaxia quadripunctata</i>		–		1998-1998	
	<i>Aphanisticus emarginatus</i>		–		2001-2001	
	<i>Chrysomela populi</i>		–		2018-2018	
	<i>Coccinella septempunctata</i>		–		2012-2012	
	<i>Dissoleucas niveirostris</i>		–		2001-2001	
	<i>Euoniticellus fulvus</i>		–		2001-2001	
	<i>Lampyris noctiluca</i>		–		2021-2022	
	<i>Nothodes parvulus</i>		–		2001-2001	
	<i>Orchesia undulata</i>		–		2001-2001	
	<i>Platystomos albinus</i>		–		2001-2001	
	<i>Pyrochroa coccinea</i>		–		2018-2018	
	<i>Stenocorus meridianus</i>		–		1992-1992	
	<i>Stenopterus rufus</i>		–		2022-2022	
	<i>Trachys minutus</i>		–		2001-2001	



## Communauté de Communes Arbois Poligny Salins Cœur du Jura

	Noms latins	noms vernaculaires	Statut liste rouge Franche-Comté	niveau d'enjeu	années observation	statut nicheur (oiseaux)
	<i>Mantis religiosa</i>	Mante religieuse	LC		2020-2020	
	<i>Argiope bruennichi</i>	Argiope frelon	–		2018-2018	
	<i>Carpocoris fuscispinus</i>		–		2008-2008	
<b>Mollusques</b>						
	<i>Arion rufus</i>	Grande loche	–		2020-2020	
	<i>Monachoides incarnatus</i>	Moine des bois	–		2020-2020	
	<i>Oxyloma elegans</i>	Ambrette élégante	–		2020-2020	
	<i>Succinea putris</i>	Ambrette amphibie	–		2019-2020	
	<i>Zonitoides nitidus</i>	Luisantine des marais	–		2019-2019	
	<i>Anisus leucostoma</i>	Planorbe des fossés	–		2019-2019	
	<i>Carychium tridentatum</i>	Auriculette commune	–		2019-2019	
<b>Poissons</b>						
	<i>Alburnoides bipunctatus</i>	Spirlin	LC	Moyen	2009	
	<i>Gobio gobio</i>	Goujon	LC	Moyen	2009-2018	
	<i>Phoxinus phoxinus</i>	Vairon	LC	Moyen	2009	
	<i>Rhodeus sericeus</i>	Bouvière	LC	Moyen	2009-2018	
	<i>Barbatula barbatula</i>	Loche franche	NT		2009-2018	
	<i>Rutilus rutilus</i>	Gardon	LC		2009-2018	
	<i>Scardinius erythrophthalmus</i>	Rotengle	LC		2009-2018	
	<i>Squalius cephalus</i>	Chevesne commun, Chevaine commun	LC		2009-2018	
	<i>Lepomis gibbosus</i>	Perche-soleil, Boer, Calicoba, Perche arc-en-ciel, Perche argentée, Perche dorée, Poisson tricolore, Poisson-soleil, Crapet-soleil	NA		2009-2018	
<b>Amphibiens</b>						
	<i>Hyla arborea</i>	Rainette verte	EN	Très fort	2013-2013	
	<i>Triturus cristatus</i>	Triton crêté	VU	Très fort	2022-2022	
	<i>Bombina variegata</i>	Sonneur à ventre jaune	NT	Fort	2021-2022	
	<i>Rana dalmatina</i>	Grenouille agile	NT	Moyen	2023-2023	
	<i>Bufo bufo</i>	Crapaud commun	LC	Moyen	2021-2023	
	<i>Rana temporaria</i>	Grenouille rousse	NT	Moyen	2022-2022	
	<i>Ichthyosaura alpestris</i>	Triton alpestre	LC	Moyen	2022-2022	
	<i>Lissotriton helveticus</i>	Triton palmé	LC	Moyen	2022-2022	

## Communauté de Communes Arbois Poligny Salins Cœur du Jura

	Noms latins	noms vernaculaires	Statut liste rouge Franche-Comté	niveau d'enjeu	années observation	statut nicheur (oiseaux)
	<i>Pelophylax</i> sp.	Complexe des grenouilles vertes	DD		1989-1991	
<b>Reptiles</b>						
	<i>Anguis fragilis</i>	Orvet fragile	NT	Moyen	2021-2021	
	<i>Podarcis muralis</i>	Lézard des murailles	LC		2018-2018	
<b>Oiseaux</b>						
	<i>Ciconia nigra</i>	Cigogne noire	CR	Très fort	2022-2022	possible
	<i>Circus aeruginosus</i>	Busard des roseaux	CR	Très fort	2005-2005	non
	<i>Circus cyaneus</i>	Busard Saint-Martin	CR	Très fort	2003-2021	possible
	<i>Lanius excubitor</i>	Pie-grièche grise	CR	Très fort	1990-2015	possible
	<i>Passer montanus</i>	Moineau friquet	EN	Très fort	2021-2021	possible
	<i>Serinus serinus</i>	Serin cini	EN	Très fort	2019-2021	probable
	<i>Athene noctua</i>	Chevêche d'Athéna	VU	Très fort	2006-2016	probable
	<i>Ciconia ciconia</i>	Cigogne blanche	VU	Très fort	2008-2018	non
	<i>Milvus milvus</i>	Milan royal	VU	Très fort	1990-2023	probable
	<i>Apus apus</i>	Martinet noir	DD	Moyen	2014-2014	non
	<i>Columba oenas</i>	Pigeon colombin	DD	Moyen	2010-2010	possible
	<i>Saxicola rubicola</i>	Tarier pâtre	DD	Moyen	2015-2021	probable
	<i>Alauda arvensis</i>	Alouette des champs	LC	Moyen	1990-1990	possible
	<i>Falco tinnunculus</i>	Faucon crécerelle	LC	Moyen	2014-2021	probable
	<i>Poecile palustris</i>	Mésange nonnette	LC	Moyen	2021-2021	possible
	<i>Sylvia borin</i>	Fauvette des jardins	LC	Moyen	2011-2022	possible
	<i>Alcedo atthis</i>	Martin-pêcheur d'Europe	NT	Moyen	2021-2021	probable
	<i>Delichon urbicum</i>	Hirondelle de fenêtre	NT	Moyen	2007-2021	possible
	<i>Emberiza citrinella</i>	Bruant jaune	NT	Moyen	1990-2022	probable
	<i>Hirundo rustica</i>	Hirondelle rustique	NT	Moyen	2007-2021	certain
	<i>Lullula arborea</i>	Alouette lulu	NT	Moyen	2021-2022	possible
	<i>Mergus merganser</i>	Harle bièvre	NT	Moyen	2017-2017	non
	<i>Merops apiaster</i>	Guêpier d'Europe	NT	Moyen	2021-2022	non
	<i>Tyto alba</i>	Effraie des clochers	NT	Moyen	2000-2021	possible
	<i>Carduelis cannabina</i>	Linotte mélodieuse	VU	Fort	2010-2022	probable

## Communauté de Communes Arbois Poligny Salins Cœur du Jura

	Noms latins	noms vernaculaires	Statut liste rouge Franche-Comté	niveau d'enjeu	années observation	statut nicheur (oiseaux)
	<i>Carduelis carduelis</i>	Chardonneret élégant	VU	Fort	2021-2021	probable
	<i>Coturnix coturnix</i>	Caille des blés	VU	Fort	2012-2013	possible
	<i>Emberiza calandra</i>	Bruant proyer	VU	Fort	2011-2011	possible
	<i>Jynx torquilla</i>	Torcol fourmilier	VU	Fort	1991-2020	possible
	<i>Lanius collurio</i>	Pie-grièche écorcheur	VU	Fort	2006-2014	certain
	<i>Oriolus oriolus</i>	Loriot d'Europe	VU	Fort	2021-2022	probable
	<i>Streptopelia turtur</i>	Tourterelle des bois	VU	Fort	2010-2021	possible
	<i>Upupa epops</i>	Huppe fasciée	VU	Fort	2013-2013	possible
	<i>Acrocephalus scirpaceus</i>	Rousserolle effarvatte	LC		2021-2022	probable
	<i>Aegithalos caudatus</i>	Mésange à longue queue	LC		2021-2021	possible
	<i>Anas platyrhynchos</i>	Canard colvert	LC		2011-2021	probable
	<i>Buteo buteo</i>	Buse variable	LC		2010-2023	possible
	<i>Certhia brachydactyla</i>	Grimpereau des jardins	LC		1990-2022	probable
	<i>Coccothraustes coccothraustes</i>	Grosbec casse-noyaux	LC		2011-2021	possible
	<i>Columba palumbus</i>	Pigeon ramier	LC		2011-2021	probable
	<i>Corvus frugilegus</i>	Corbeau freux	LC		2012-2012	non
	<i>Cuculus canorus</i>	Coucou gris	LC		1990-2021	possible
	<i>Cyanistes caeruleus</i>	Mésange bleue	LC		2011-2021	possible
	<i>Dendrocopos major</i>	Pic épeiche	LC		2011-2021	possible
	<i>Emberiza cirrus</i>	Bruant zizi	LC		2022-2022	possible
	<i>Erithacus rubecula</i>	Rougegorge familier	LC		1990-2019	probable
	<i>Fringilla coelebs</i>	Pinson des arbres	LC		1990-2021	probable
	<i>Fulica atra</i>	Foulque macroule	LC		2013-2021	certain
	<i>Garrulus glandarius</i>	Geai des chênes	LC		1990-2022	possible
	<i>Hippolais polyglotta</i>	Hypolaïs polyglotte	LC		2021-2022	probable
	<i>Luscinia megarhynchos</i>	Rossignol philomèle	LC		2010-2021	possible
	<i>Motacilla alba</i>	Bergeronnette grise	LC		1990-2021	probable
	<i>Motacilla flava</i>	Bergeronnette printanière	LC		2021-2021	probable
	<i>Parus major</i>	Mésange charbonnière	LC		2011-2021	probable
	<i>Passer domesticus</i>	Moineau domestique	LC		2016-2021	probable
	<i>Phoenicurus ochruros</i>	Rougequeue noir	LC		1990-2021	possible
	<i>Phoenicurus phoenicurus</i>	Rougequeue à front blanc	LC		2019-2021	non
	<i>Phylloscopus collybita</i>	Pouillot véloce	LC		1990-2021	probable
	<i>Pica pica</i>	Pie bavarde	LC		2010-2022	possible

## Communauté de Communes Arbois Poligny Salins Cœur du Jura

	Noms latins	noms vernaculaires	Statut liste rouge Franche-Comté	niveau d'enjeu	années observation	statut nicheur (oiseaux)
	<i>Picus viridis</i>	Pic vert	LC		2014-2021	possible
	<i>Regulus ignicapilla</i>	Roitelet à triple bandeau	LC		1990-2019	possible
	<i>Sitta europaea</i>	Sittelle torchepot	LC		2021-2021	probable
	<i>Streptopelia decaocto</i>	Tourterelle turque	LC		2011-2021	possible
	<i>Strix aluco</i>	Chouette hulotte	LC		2013-2021	possible
	<i>Sylvia atricapilla</i>	Fauvette à tête noire	LC		1990-2021	probable
	<i>Troglodytes troglodytes</i>	Troglodyte mignon	LC		2010-2011	probable
	<i>Turdus merula</i>	Merle noir	LC		1990-2022	possible
	<i>Turdus philomelos</i>	Grive musicienne	LC		2010-2021	possible
	<i>Turdus viscivorus</i>	Grive draine	LC		2013-2021	possible
	<i>Cygnus olor</i>	Cygne tuberculé	NAa		2012-2015	certain
	<i>Phasianus colchicus</i>	Faisan de Colchide	NAa		1990-1990	possible
	<i>Asio flammeus</i>	Hibou des marais	NAb1		2010-2010	non
	<i>Ficedula hypoleuca</i>	Gobemouche noir	NAb1		2017-2017	non
	<i>Casmerodius albus</i>	Grande Aigrette	NAb2		2010-2023	non
	<i>Alectoris rufa</i>	Perdrix rouge	RE		2010-2010	probable
	<i>Accipiter nisus</i>	Épervier d'Europe			2006-2014	possible
	<i>Columba livia f. domestica</i>	Pigeon biset domestique			2021-2021	possible
	<i>Sturnus vulgaris</i>	Étourneau sansonnet			2014-2022	probable
	<i>Vanellus vanellus</i>	Vanneau huppé	EN		2010-1990	non
	<i>Ardea cinerea</i>	Héron cendré	LC		2010-2023	non
	<i>Corvus corone</i>	Corneille noire	LC		2010-2022	possible
	<i>Milvus migrans</i>	Milan noir	LC		2003-2021	possible
	<i>Sylvia communis</i>	Fauvette grise	LC		2021-2022	possible
	<b>Mammifères non volants</b>				2010-2010	
	<i>Mustela putorius</i>	Putois d'Europe	NT	Moyen	1991-2015	
	<i>Eliomys quercinus</i>	Lérot	NT	Moyen	2003-2003	
	<i>Neomys fodiens</i>	Crossope aquatique	NT	Moyen	2000-2023	
	<i>Micromys minutus</i>	Rat des moissons		Moyen	2000-2020	
	<i>Sorex araneus / coronatus</i>	Musaraigne carrelet/courronnée	DD/LC	Moyen	2020-2020	
	<i>Arvicola terrestris (amphibius)</i>	Campagnol terrestre forme aquatique	LC		2000-2000	
	<i>Felis silvestris</i>	Chat forestier	LC		2018-2021	
	<i>Microtus arvalis</i>	Campagnol des champs	LC		2011-2021	
	<i>Myodes glareolus</i>	Campagnol roussâtre	LC		2000-2020	

## Communauté de Communes Arbois Poligny Salins Cœur du Jura

	Noms latins	noms vernaculaires	Statut liste rouge Franche-Comté	niveau d'enjeu	années observation	statut nicheur (oiseaux)
	<i>Capreolus capreolus</i>	Chevreuril européen	LC		2015-2015	
	<i>Crocidura russula</i>	Crocidure musette	LC		2004-2021	
	<i>Erinaceus europaeus</i>	Hérisson d'Europe	LC		2000-2000	
	<i>Oryctolagus cuniculus</i>	Lapin de garenne	NE		2005-2021	
	<i>Lepus europaeus</i>	Lièvre d'Europe	LC		2000-2000	
	<i>Martes martes</i>	Martre des pins	LC		2021-2021	
	<i>Sorex minutus</i>	Musaraigne pygmée	LC		1987-2021	
	<i>Myocastor coypus</i>	Ragondin	NE		2020-2020	
	<i>Vulpes vulpes</i>	Renard roux	LC		2020-2020	
	<i>Meles meles</i>	Blaireau européen	LC		2000-2020	
	<i>Microtus agrestis</i>	Campagnol agreste	LC		2000-2020	
	<i>Sciurus vulgaris</i>	Ecureuil roux	LC		1991-1991	
	<i>Mus mus domesticus</i>	Souris grise	LC		2020-2020	
	<b>Chiroptères</b>					
	<i>Rhinolophus hipposideros</i>	Petit rhinolophe				
	Chiroptère sp.					

## Grozon

	Noms latins	noms vernaculaires	Statut liste rouge Franche-Comté	niveau d'enjeu	années observation	statut nicheur (oiseaux)
<b>Mycophytes</b>						
	<i>Mycena inclinata</i> f. <i>albopilea</i>	Mycène inclinée forme à pied blanc	NE		2009-2009	
<b>Bryophytes</b>						
	<i>Polytrichum formosum</i>		LC		2016-2016	
<b>Trachéophytes</b>						
	<i>Apium graveolens</i>	Céleri sauvage	RE		1864-1864	
	<i>Pulicaria vulgaris</i>	Pulicaire commune	CR		1845-1845	
	<i>Euphorbia palustris</i>	Euphorbe des marais	EN		1845-1864	
	<i>Xanthium strumarium</i>	Glouteron	EN		1845-1864	
	<i>Chenopodium murale</i>	Ansérine des murs	VU		1970-1970	
	<i>Oenanthe fistulosa</i>	Oenanthe fistuleuse	NT		1845-1845	
	<i>Teucrium scordium</i>	Germandrée d'eau	NT		1845-1845	
	<i>Anacamptis laxiflora</i>	Orchis à fleurs lâches	NT	fort	1996-2006	
	<i>Alopecurus rendlei</i>	Vulpin utriculé	NT	moyen	2005-2020	
	<i>Gaudinia fragilis</i>	Gaudinie	NT	moyen	1998-2020	
	<i>Hordeum secalinum</i>	Orge faux seigle	NT	moyen	2008-2020	
	<i>Tulipa sylvestris</i> subsp. <i>sylvestris</i>	Tulipe des bois	NT	moyen	1996-1998	
	<i>Dipsacus laciniatus</i>	Cardère à feuilles laciniées	LC	moyen	2008-2011	
	<i>Acer campestre</i>	Erable champêtre	LC		2008-2016	
	<i>Agrostis capillaris</i>	Agrostide capillaire	LC		2016-2016	
	<i>Agrostis stolonifera</i>	Agrostide stolonifère	LC		2008-2020	

## Communauté de Communes Arbois Poligny Salins Cœur du Jura

Noms latins	noms vernaculaires	Statut liste rouge Franche-Comté	niveau d'enjeu	années observation	statut nicheur (oiseaux)
<i>Ajuga reptans</i>	Bugle rampante	LC		2016-2020	
<i>Allium ursinum</i>	Ail des ours	LC		2008-2008	
<i>Alnus glutinosa</i>	Aulne glutineux	LC		2008-2020	
<i>Althaea officinalis</i>	Guimauve officinale	LC		1864-1864	
<i>Anemone nemorosa</i>	Anémone des bois	LC		2016-2016	
<i>Anisantha sterilis</i>	Brome stérile	LC		2008-2012	
<i>Anisantha tectorum</i>	Brome des toits	LC		2012-2012	
<i>Anthoxanthum odoratum</i>	Flouve odorante	LC		2016-2020	
<i>Apera spica-venti</i> subsp. <i>spica-venti</i>	Jouet du vent	LC		2008-2008	
<i>Arabidopsis thaliana</i>	Arabette de Thalius	LC		2012-2012	
<i>Arctium lappa</i>	Grande bardane	LC		2008-2008	
<i>Arenaria serpyllifolia</i>	Sabline à feuilles de serpolet	LC		2012-2012	
<i>Artemisia vulgaris</i>	Armoise commune	LC		2012-2012	
<i>Arum maculatum</i>	Gouet tacheté	LC		2016-2016	
<i>Asplenium ruta-muraria</i>	Doradille rue-de-muraille	LC		2012-2012	
<i>Asplenium trichomanes</i> subsp. <i>quadrivalens</i>	Capillaire	LC		2012-2012	
<i>Bellis perennis</i>	Pâquerette	LC		2016-2016	
<i>Betonica officinalis</i> subsp. <i>officinalis</i>	Epiaire officinale	LC		2020-2020	
<i>Brachypodium rupestre</i>	Brachypode des rochers	LC		2008-2020	
<i>Brachypodium sylvaticum</i>	Brachypode des bois	LC		2016-2016	
<i>Briza media</i> subsp. <i>media</i>	Amourette commune	LC		2012-2012	
<i>Bromopsis erecta</i> subsp. <i>erecta</i>	Brome érigé	LC		2012-2020	
<i>Bromus arvensis</i> subsp.	Brome des champs	LC		2008-	

## Communauté de Communes Arbois Poligny Salins Cœur du Jura

	Noms latins	noms vernaculaires	Statut liste rouge Franche-Comté	niveau d'enjeu	années observation	statut nicheur (oiseaux)
	arvensis				2008	
	Bromus racemosus	Brome en grappe	LC		2006-2020	
	Bromus secalinus	Brome seigle	LC		2008-2008	
	Calamagrostis epigejos subsp. epigejos	Calamagrostide épigéios	LC		2008-2008	
	Cardamine pratensis	Cardamine des prés	LC		2016-2016	
	Carex acutiformis	Laîche des marais	LC		2008-2020	
	Carex brizoides	Laîche fausse brize	LC		2008-2016	
	Carex elata subsp. elata	Laîche raide	LC		2020-2020	
	Carex flacca subsp. flacca		LC		2008-2008	
	Carex hirta	Laîche hérissée	LC		2008-2020	
	Carex otrubae	Laîche cuivrée	LC		2008-2008	
	Carex pendula	Laîche à épis pendants	LC		2008-2020	
	Carex remota	Laîche à épis espacés	LC		2016-2016	
	Carex sylvatica subsp. sylvatica	Laîche des bois	LC		2008-2020	
	Carex vesicaria	Laîche vésiculeuse	LC		2008-2020	
	Carpinus betulus	Charme commun	LC		2016-2016	
	Centaurea jacea	Centaurée jacée	LC		2012-2012	
	Centaurea jacea subsp. jacea		LC		2020-2020	
	Cerastium brachypetalum subsp. brachypetalum		LC		2012-2012	
	Cerastium fontanum subsp. vulgare	Céraiste commun	LC		2016-2020	
	Cerastium glomeratum	Céraiste aggloméré	LC		2012-2012	
	Chaenorhinum minus subsp. minus	Petite Linaire	LC		2012-2012	
	Circaea lutetiana	Circée de Paris	LC		2008-2016	



## Communauté de Communes Arbois Poligny Salins Cœur du Jura

Noms latins	noms vernaculaires	Statut liste rouge Franche-Comté	niveau d'enjeu	années observation	statut nicheur (oiseaux)
<i>Cirsium acaulon</i>	Cirse acaule	LC		2012-2012	
<i>Cirsium palustre</i>	Cirse des marais	LC		2020-2020	
<i>Cirsium vulgare</i> subsp. <i>vulgare</i>	Cirse à feuilles lancéolées	LC		2012-2012	
<i>Clematis vitalba</i>	Clématite vigne blanche	LC		2016-2016	
<i>Convallaria majalis</i>	Muguet de mai	LC		2016-2016	
<i>Convolvulus arvensis</i>	Liseron des champs	LC		2020-2020	
<i>Cornus sanguinea</i>	Cornouiller sanguin	LC		2008-2016	
<i>Cornus sanguinea</i> subsp. <i>sanguinea</i>	Cornouiller sanguin	LC		2008-2008	
<i>Corylus avellana</i>	Coudrier	LC		2008-2016	
<i>Crataegus laevigata</i>	Aubépine épineuse	LC		2008-2016	
<i>Crataegus monogyna</i>	Aubépine monogyne	LC		2008-2016	
<i>Crepis foetida</i> subsp. <i>foetida</i>		LC		2012-2012	
<i>Crepis vesicaria</i> subsp. <i>taraxacifolia</i>	Crévide à feuilles de pissenlit	LC		2020-2020	
<i>Cynosurus cristatus</i>	Crételle	LC		2016-2020	
<i>Cytisus hirsutus</i>	Cytise à fleurs en tête	LC		2012-2020	
<i>Dactylis glomerata</i> subsp. <i>glomerata</i>	Dactyle aggloméré	LC		2020-2020	
<i>Daucus carota</i>	Carotte	LC		2020-2020	
<i>Daucus carota</i> subsp. <i>carota</i>		LC		2012-2012	
<i>Deschampsia cespitosa</i>	Canche cespiteuse	LC		2020-2020	
<i>Dryopteris filix-mas</i>	Fougère mâle	LC		2016-2016	
<i>Elymus caninus</i>	Chiendent des chiens	LC		2008-2008	
<i>Epilobium hirsutum</i>	Epilobe hérissé	LC		2008-2008	
<i>Epilobium parviflorum</i>	Epilobe à petites fleurs	LC		2008-	

## Communauté de Communes Arbois Poligny Salins Cœur du Jura

	Noms latins	noms vernaculaires	Statut liste rouge Franche-Comté	niveau d'enjeu	années observation	statut nicheur (oiseaux)
					2008	
	<i>Equisetum telmateia</i> subsp. <i>telmateia</i>	Prêle géante	LC		2008-2012	
	<i>Ervilia hirsuta</i>	Vesce hérissée	LC		2020-2020	
	<i>Ervum tetraspermum</i>	Cicérole	LC		1845-2008	
	<i>Euonymus europaeus</i>	Fusain d'Europe	LC		2008-2016	
	<i>Eupatorium cannabinum</i> subsp. <i>cannabinum</i>	Eupatoire chanvrine	LC		2008-2020	
	<i>Euphorbia platyphyllos</i>	Euphorbe à larges feuilles	LC		2008-2008	
	<i>Euphorbia stricta</i>	Euphorbe raide	LC		2020-2020	
	<i>Festuca rubra</i>	Fétuque rouge	LC		2020-2020	
	<i>Filipendula ulmaria</i>	Reine des prés	LC		2008-2011	
	<i>Fraxinus excelsior</i>	Frêne commun	LC		2008-2020	
	<i>Galium album</i>	Gaillet commun	LC		2020-2020	
	<i>Galium aparine</i>		LC		2008-2008	
	<i>Galium mollugo</i>	Gaillet mollugine	LC		2016-2020	
	<i>Galium palustre</i>	Gaillet des marais	LC		2016-2020	
	<i>Galium sylvaticum</i>	Gaillet des bois	LC		2008-2008	
	<i>Genista sagittalis</i>	Genêt sagitté	LC		2020-2020	
	<i>Genista tinctoria</i>	Genêt des teinturiers	LC		2020-2020	
	<i>Geranium dissectum</i>	Géranium à feuilles découpées	LC		2020-2020	
	<i>Geranium pusillum</i>	Géranium fluet	LC		2012-2012	
	<i>Geranium robertianum</i>	Géranium herbe à Robert	LC		2008-2016	
	<i>Geum urbanum</i>	Benoîte commune	LC		2016-2016	
	<i>Glechoma hederacea</i>	Lierre terrestre	LC		2008-2008	

## Communauté de Communes Arbois Poligny Salins Cœur du Jura

Noms latins	noms vernaculaires	Statut liste rouge Franche-Comté	niveau d'enjeu	années observation	statut nicheur (oiseaux)
<i>Glyceria fluitans</i>	Glycérie flottante	LC		2008-2008	
<i>Hedera helix</i>	Lierre	LC		2008-2020	
<i>Heracleum sphondylium</i> subsp. <i>sphondylium</i>	Berce sphondyle	LC		2008-2016	
<i>Holcus lanatus</i> subsp. <i>lanatus</i>	Houlque laineuse	LC		2008-2020	
<i>Hordelymus europaeus</i>	Orge d'Europe	LC		2008-2020	
<i>Humulus lupulus</i>	Houblon	LC		2008-2020	
<i>Hypericum tetrapterum</i>	Millepertuis à quatre ailes	LC		1970-1970	
<i>Hypochaeris radicata</i>	Porcelle enracinée	LC		2016-2016	
<i>Ilex aquifolium</i>	Houx	LC		2016-2016	
<i>Inula salicina</i>	Inule à feuilles de saule	LC		2012-2020	
<i>Iris pseudacorus</i>	Iris des marais	LC		2011-2020	
<i>Jacobaea vulgaris</i> subsp. <i>vulgaris</i>	Séneçon de Jacob	LC		2020-2020	
<i>Juncus acutiflorus</i>	Jonc à fleurs aiguës	LC		2008-2008	
<i>Juncus bufonius</i>	Jonc des crapauds	LC		2008-2008	
<i>Juncus compressus</i>	Jonc à tiges aplaties	LC		2008-2008	
<i>Juncus conglomeratus</i>	Jonc aggloméré	LC		2020-2020	
<i>Juncus effusus</i>	Jonc épars	LC		2008-2020	
<i>Juncus inflexus</i>	Jonc arqué	LC		2008-2020	
<i>Kickxia elatine</i> subsp. <i>elatine</i>	Linaire élatine	LC		1845-1845	
<i>Knautia arvensis</i>	Knautie des champs	LC		2020-2020	
<i>Lamium galeobdolon</i> subsp. <i>montanum</i>	Lamier des montagnes	LC		2008-2016	
<i>Lamium purpureum</i>	Lamier pourpre	LC		2011-2012	
<i>Lathyrus pratensis</i>	Gesse des prés	LC		2020-	

## Communauté de Communes Arbois Poligny Salins Cœur du Jura

	Noms latins	noms vernaculaires	Statut liste rouge Franche-Comté	niveau d'enjeu	années observation	statut nicheur (oiseaux)
					2020	
	<i>Lathyrus sylvestris</i>	Gesse des bois	LC		2012-2020	
	<i>Lathyrus tuberosus</i>	Gesse tubéreuse	LC		2020-2020	
	<i>Lemna minor</i>	Petite Lenticule	LC		2020-2020	
	<i>Leontodon hispidus</i>	Liondent hispide	LC		2020-2020	
	<i>Leucanthemum ircutianum</i>		LC		2020-2020	
	<i>Ligustrum vulgare</i>	Troène	LC		2008-2016	
	<i>Lolium perenne</i>	Ray-grass anglais	LC		2016-2020	
	<i>Loncomelos pyrenaicus</i> subsp. <i>pyrenaicus</i>	Ornithogale des Pyrénées	LC		2008-2008	
	<i>Lonicera periclymenum</i> subsp. <i>periclymenum</i>	Chevrefeuille des bois	LC		2016-2016	
	<i>Lonicera xylosteum</i>	Camerisier à balais	LC		2008-2016	
	<i>Lotus corniculatus</i>	Lotier commun	LC		2020-2020	
	<i>Lotus corniculatus</i> subsp. <i>corniculatus</i>	Lotier commun	LC		2012-2012	
	<i>Lotus pedunculatus</i>	Lotier des marais	LC		2020-2020	
	<i>Luzula pilosa</i>	Luzule poilue	LC		2016-2016	
	<i>Lychnis flos-cuculi</i> subsp. <i>flos-cuculi</i>	Lychnide fleur-de-coucou	LC		2020-2020	
	<i>Lycopus europaeus</i>	Lycope d'Europe	LC		2020-2020	
	<i>Lysimachia nummularia</i>	Lysimaque nummulaire	LC		2008-2020	
	<i>Lythrum salicaria</i>	Lythrum salicaire	LC		2011-2020	
	<i>Matricaria chamomilla</i>	Camomille sauvage	LC		2008-2008	
	<i>Melilotus officinalis</i>	Mélilot jaune	LC		2012-2012	
	<i>Mentha aquatica</i>	Menthe aquatique	LC		2020-2020	
	<i>Milium effusum</i>	Millet diffus	LC		2020-2020	

## Communauté de Communes Arbois Poligny Salins Cœur du Jura

	Noms latins	noms vernaculaires	Statut liste rouge Franche-Comté	niveau d'enjeu	années observation	statut nicheur (oiseaux)
	<i>Myosotis michaelae</i>		LC		2020-2020	
	<i>Oenanthe aquatica</i>	Fenouil d'eau	LC		1845-1845	
	<i>Ononis spinosa</i> subsp. <i>spinosa</i>	Bugrane épineuse	LC		2012-2012	
	<i>Papaver dubium</i>	Coquelicot douteux	LC		2012-2012	
	<i>Paris quadrifolia</i>	Parisette	LC		2016-2016	
	<i>Petrorhagia prolifera</i>	Œillet prolifère	LC		2012-2012	
	<i>Phragmites australis</i>	Phragmite commun	LC		2011-2020	
	<i>Phyteuma spicatum</i>	Raiponce en épi	LC		2016-2016	
	<i>Plantago lanceolata</i>	Plantain étroit	LC		2020-2020	
	<i>Plantago major</i> subsp. <i>major</i>	Grand Plantain	LC		2016-2016	
	<i>Poa bulbosa</i> subsp. <i>bulbosa</i>	Pâturin bulbeux	LC		2012-2012	
	<i>Poa compressa</i>	Pâturin à tiges aplaties	LC		2012-2012	
	<i>Poa pratensis</i>	Pâturin des prés	LC		2020-2020	
	<i>Poa trivialis</i>	Pâturin commun	LC		2008-2020	
	<i>Polygonatum multiflorum</i>	Sceau de Salomon multiflore	LC		2016-2016	
	<i>Populus tremula</i>	Tremble	LC		2008-2008	
	<i>Potentilla reptans</i>	Potentille rampante	LC		2016-2020	
	<i>Potentilla sterilis</i>	Potentille stérile	LC		2016-2016	
	<i>Primula elatior</i> subsp. <i>elatior</i>	Primevère élevée	LC		2016-2016	
	<i>Prunus avium</i>	Merisier	LC		2008-2008	
	<i>Prunus spinosa</i> var. <i>spinosa</i>		LC		2008-2016	
	<i>Quercus petraea</i> subsp. <i>petraea</i>	Chêne sessile	LC		2008-2008	
	<i>Quercus robur</i>	Chêne pédonculé	LC		2008-	

## Communauté de Communes Arbois Poligny Salins Cœur du Jura

Noms latins	noms vernaculaires	Statut liste rouge Franche-Comté	niveau d'enjeu	années observation	statut nicheur (oiseaux)
				2016	
Rabelera holostea	Stellaire holostée	LC		2016-2016	
Ranunculus acris	Renoncule âcre	LC		2016-2016	
Ranunculus acris subsp. friesianus	Renoncule de Fries	LC		2020-2020	
Ranunculus auricomus	Renoncule à tête d'or	LC		2016-2016	
Ranunculus repens	Renoncule rampante	LC		2012-2020	
Ranunculus sardous	Renoncule de Sardaigne	LC		1845-1845	
Rhamnus cathartica	Nerprun purgatif	LC		2008-2008	
Ribes rubrum	Groseillier rouge	LC		2008-2008	
Rosa arvensis	Rosier des champs	LC		2016-2016	
Rosa canina	Rosier des chiens	LC		2016-2016	
Rosa corymbifera	Rosier des chiens	LC		2020-2020	
Rumex acetosa subsp. acetosa	Rumex oseille	LC		2020-2020	
Rumex crispus var. crispus	Oseille crépue	LC		2016-2020	
Sabulina tenuifolia	Minuartie intermédiaire	LC		2012-2012	
Salix alba	Saule blanc	LC		2008-2020	
Salix caprea	Saule marsault	LC		2008-2008	
Salix cinerea	Saule cendré	LC		2020-2020	
Salix eleagnos	Saule drapé	LC		2008-2008	
Salix purpurea	Saule pourpre	LC		2020-2020	
Salvia pratensis subsp. pratensis	Sauge commune	LC		2012-2012	
Sambucus ebulus	Sureau yèble	LC		2016-2016	
Sambucus nigra	Sureau noir	LC		2008-2020	

## Communauté de Communes Arbois Poligny Salins Cœur du Jura

	Noms latins	noms vernaculaires	Statut liste rouge Franche-Comté	niveau d'enjeu	années observation	statut nicheur (oiseaux)
	<i>Schedonorus pratensis</i>	Fétuque des prés	LC		2020-2020	
	<i>Schedonorus pratensis</i> subsp. <i>pratensis</i>		LC		2016-2016	
	<i>Scrophularia auriculata</i> subsp. <i>auriculata</i>	Scrofulaire aquatique	LC		2008-2008	
	<i>Scutellaria galericulata</i>	Scutellaire casquée	LC		1845-2020	
	<i>Scutellaria minor</i>	Petite scutellaire	LC		1845-1845	
	<i>Sedum album</i>	Orpin blanc	LC		2012-2012	
	<i>Silaum silaus</i>	Cumin des prés	LC		2020-2020	
	<i>Solanum dulcamara</i> var. <i>dulcamara</i>	Douce-amère	LC		2020-2020	
	<i>Spirodela polyrhiza</i>	Lenticule à nombreuses racines	LC		2020-2020	
	<i>Stachys sylvatica</i>	Epiaire des bois	LC		2008-2016	
	<i>Stellaria graminea</i>	Stellaire à feuilles de graminée	LC		2016-2016	
	<i>Taraxacum officinale</i>		LC		2020-2020	
	<i>Tilia cordata</i>	Tilleul à petites feuilles	LC		2008-2016	
	<i>Tilia platyphyllos</i>	Tilleul à grandes feuilles	LC		2008-2008	
	<i>Tragopogon pratensis</i> subsp. <i>orientalis</i>	Salsifis d'Orient	LC		2020-2020	
	<i>Trifolium campestre</i>	Trèfle des champs	LC		2012-2012	
	<i>Trifolium dubium</i>	Petit Trèfle jaune	LC		2016-2020	
	<i>Trifolium fragiferum</i>	Trèfle fraisier	LC		2008-2008	
	<i>Trifolium pratense</i>	Trèfle commun	LC		2016-2020	
	<i>Trifolium repens</i>	Trèfle blanc	LC		2016-2020	
	<i>Trisetum flavescens</i> subsp. <i>flavescens</i>	Avoine dorée	LC		2020-2020	
	<i>Typha latifolia</i>	Massette à larges feuilles	LC		2020-2020	
	<i>Ulmus minor</i>	Orme champêtre	LC		2011-	

## Communauté de Communes Arbois Poligny Salins Cœur du Jura

Noms latins	noms vernaculaires	Statut liste rouge Franche-Comté	niveau d'enjeu	années observation	statut nicheur (oiseaux)
				2020	
<i>Urtica dioica</i>	Ortie dioïque	LC		2020-2020	
<i>Urtica dioica</i> subsp. <i>dioica</i>	Ortie dioïque	LC		2016-2016	
<i>Verbascum thapsus</i>	Molène Bouillon blanc	LC		2012-2012	
<i>Veronica arvensis</i>	Véronique des champs	LC		2012-2012	
<i>Viburnum lantana</i>	Viorne lantane	LC		2016-2016	
<i>Viburnum opulus</i>	Viorne obier	LC		2008-2008	
<i>Vicia cracca</i>	Vesce cracca	LC		2020-2020	
<i>Vinca minor</i>	Petite Pervenche	LC		2016-2016	
<i>Vincetoxicum hirundinaria</i>	Dompte-venin officinal	LC		2016-2016	
<i>Viola reichenbachiana</i>	Violette de Reichenbach	LC		2008-2008	
<i>Viscum album</i>	Gui	LC		2012-2012	
<i>Vulpia myuros</i>		LC		2012-2012	
<i>Bolboschoenus yagara</i>		DD		1845-1845	
<i>Linum trigynum</i>	Lin à trois styles	DD		1864-1864	
<i>Sparganium neglectum</i>	Rubanier négligé	DD		2020-2020	
<i>Rosa x nitidula</i>	Rosier luisant	NE		2008-2008	
<i>Spergularia marina</i>	Spergulaire du sel	NE		1845-1845	
<i>Vitis riparia</i>		NE		2020-2020	
<i>Vitis riparia</i> x <i>Vitis rupestris</i>		NE		2020-2020	
<i>Ambrosia artemisiifolia</i>	Ambrosie annuelle	NA		2016-2019	
<i>Erigeron annuus</i>	Vergerette annuelle	NA		2012-2012	
<i>Euphorbia lathyris</i>	Euphorbe épurge	NA		2020-2020	



## Communauté de Communes Arbois Poligny Salins Cœur du Jura

	Noms latins	noms vernaculaires	Statut liste rouge Franche-Comté	niveau d'enjeu	années observation	statut nicheur (oiseaux)
	<i>Medicago turbinata</i>	Luzerne à tubercules	NA		1845-1845	
	<i>Melilotus albus</i>	Mélicot blanc	NA		2012-2012	
	<i>Puccinellia distans</i> subsp. <i>distans</i>		NA		1845-1864	
	<i>Setaria pumila</i>	Sétaire glauque	NA		2011-2011	
	<i>Spergularia media</i>	Spergulaire marginée	NA		1864-1864	
	<i>Vulpia ciliata</i> subsp. <i>ciliata</i>		NA		2012-2012	
<b>Insectes</b>						
<b>Lépidoptera</b>						
	<i>Lycaena dispar</i>	Cuivré des marais	NT	moyen	2006-2006	
	<i>Pyrgus armoricanus</i>	Hespérie des potentilles	NT	moyen	2018-2018	
	<i>Aglais io</i>	Paon-du-jour	LC		2018-2018	
	<i>Aglais urticae</i>	Petite Tortue	LC		2018-2020	
	<i>Aphantopus hyperantus</i>	Tristan	LC		2018-2020	
	<i>Aporia crataegi</i>	Gazé	LC		2020-2020	
	<i>Argynnis paphia</i>	Tabac d'Espagne	LC		2018-2018	
	<i>Brenthis daphne</i>	Nacré de la ronce	LC		2018-2020	
	<i>Brintesia circe</i>	Silène	LC		2020-2020	
	<i>Celastrina argiolus</i>	Azuré des nerpruns	LC		2018-2020	
	<i>Coenonympha arcania</i>	Céphale	LC		2018-2018	
	<i>Coenonympha pamphilus</i>	Fadet commun	LC		2020-2020	
	<i>Colias crocea</i>	Souci	LC		2018-2018	
	<i>Cupido argiades</i>	Azuré du trèfle	LC		2018-2018	
	<i>Cyaniris semiargus</i>	Azuré des anthyllides	LC		2020-2020	
	<i>Gonepteryx rhamni</i>	Citron	LC		2018-	

## Communauté de Communes Arbois Poligny Salins Cœur du Jura

	Noms latins	noms vernaculaires	Statut liste rouge Franche-Comté	niveau d'enjeu	années observation	statut nicheur (oiseaux)
					2020	
	<i>Iphiclides podalirius</i>	Flambé	LC		2021-2021	
	<i>Leptidea sinapis</i>	Piéride du lotier	LC		2018-2018	
	<i>Limenitis camilla</i>	Petit Sylvain	LC		2018-2018	
	<i>Maniola jurtina</i>	Myrtil	LC		2018-2020	
	<i>Melanargia galathea</i>	Demi-deuil	LC		2018-2022	
	<i>Melitaea athalia</i>	Mélitée du mélampyre	LC		2020-2020	
	<i>Melitaea phoebe</i>	Mélitée des centaurées	LC		2018-2018	
	<i>Ochlodes sylvanus</i>	Sylvaine	LC		2020-2020	
	<i>Pararge aegeria</i>	Tircis	LC		2018-2020	
	<i>Pieris brassicae</i>	Piéride du chou	LC		2018-2020	
	<i>Pieris napi</i>	Piéride du navet	LC		2016-2020	
	<i>Pieris rapae</i>	Piéride de la rave	LC		2020-2020	
	<i>Polygonia c-album</i>	Robert-le-Diable	LC		2020-2020	
	<i>Polyommatus icarus</i>	Azuré de la bugrane	LC		2016-2020	
	<i>Pyronia tithonus</i>	Amaryllis	LC		2016-2020	
	<i>Vanessa atalanta</i>	Vulcain	LC		2018-2018	
	<i>Ematurga atomaria</i>		–		2020-2020	
	<b>Odonates</b>					
	<i>Coenagrion mercuriale</i>	Agrion de Mercure	NT	moyen	2018-2020	
	<i>Coenagrion scitulum</i>	Agrion mignon	NT	moyen	2020-2020	
	<i>Aeshna cyanea</i>	Aeschne bleue	LC		2008-	

## Communauté de Communes Arbois Poligny Salins Cœur du Jura

	Noms latins	noms vernaculaires	Statut liste rouge Franche-Comté	niveau d'enjeu	années observation	statut nicheur (oiseaux)
					2008	
	Anax imperator	Anax empereur	LC		2020-2020	
	Calopteryx splendens	Caloptéryx éclatant	LC		2018-2020	
	Calopteryx virgo	Caloptéryx vierge	LC		2018-2020	
	Coenagrion puella	Agrion jouvencelle	LC		2008-2020	
	Ischnura elegans	Agrion élégant	LC		2008-2020	
	Libellula depressa	Libellule déprimée	LC		2008-2020	
	Libellula fulva	Libellule fauve	LC		2020-2020	
	Orthetrum albistylum	Orthétrum à stylets blancs	LC		2020-2020	
	Orthetrum brunneum	Orthétrum brun	LC		2020-2020	
	Platycnemis pennipes	Agrion à larges pattes	LC		2018-2020	
	Pyrrhosoma nymphula	Petite nymphe au corps de feu	LC		2008-2020	
	Sympetrum sanguineum	Sympétrum sanguin	LC		2020-2020	
<b>Orthoptères</b>						
	Calliptamus italicus	Caloptène italien	LC		2018-2018	
	Chorthippus dorsatus	Criquet verte-échine	LC		2018-2018	
	Chrysochraon dispar	Criquet des clairières	LC		2020-2020	
	Conocephalus fuscus	Conocéphale bigarré	LC		2018-2020	
	Gomphocerippus biguttulus	Criquet mélodieux	LC		2018-2020	
	Gomphocerippus brunneus	Criquet duettiste	LC		2018-2020	
	Gomphocerippus rufus	Gomphocère roux	LC		2018-2018	
	Gryllus campestris	Grillon champêtre	LC		2008-2020	
	Isophya pyrenaea	Barbitiste des Pyrénées	LC		2010-2010	
	Leptophyes punctatissima	Leptophye ponctuée	LC		2018-	

## Communauté de Communes Arbois Poligny Salins Cœur du Jura

	Noms latins	noms vernaculaires	Statut liste rouge Franche-Comté	niveau d'enjeu	années observation	statut nicheur (oiseaux)
					2018	
	<i>Meconema thalassinum</i>	Méconème tambourinaire	LC		2008-2008	
	<i>Mecostethus parapleurus</i>	Criquet des roseaux	LC		2020-2020	
	<i>Nemobius sylvestris</i>	Grillon des bois	LC		2020-2020	
	<i>Phaneroptera falcata</i>	Phanéroptère commun	LC		2018-2018	
	<i>Pholidoptera griseoptera</i>	Decticelle cendrée	LC		2008-2008	
	<i>Pseudochorthippus parallelus</i>	Criquet des pâtures	LC		2018-2020	
	<i>Pteronemobius heydenii</i>	Grillon des marais	LC		2008-2008	
	<i>Roeseliana roeselii</i>	Decticelle bariolée	LC		2018-2020	
	<i>Ruspolia nitidula</i>	Conocéphale gracieux	LC		2018-2018	
	<i>Stethophyma grossum</i>	Criquet ensanglanté	LC		2008-2018	
	<i>Tettigonia cantans</i>	Sauterelle cymbalière	LC		2020-2020	
	<i>Tettigonia viridissima</i>	Grande sauterelle verte	LC		2018-2020	
	<b>Autres arthropodes</b>					
	<i>Mantis religiosa</i>	Mante religieuse	LC		2018-2020	
	<i>Argiope bruennichi</i>	Argiope frelon	–		2018-2018	
	<b>Mollusques</b>					
	<i>Islamia germaini</i>	Globhydrobie du Jura	–	Fort	2020-2020	
	<i>Bythiospeum</i> sp.		–		2020-2020	
	<i>Potamopyrgus antipodarum</i>	Hydrobie des antipodes	–		2020-2020	
	<i>Ferrissia californica</i>	Patelline fragile	–		2020-2020	
	<b>Poissons</b>					
	<i>Salmo trutta</i>	Truite de mer, Truite commune, Truite d'Europe	VU	Fort	2009-2021	
	<i>Barbatula barbatula</i>	Loche franche	NT	Moyen	2009-	

## Communauté de Communes Arbois Poligny Salins Cœur du Jura

	Noms latins	noms vernaculaires	Statut liste rouge Franche-Comté	niveau d'enjeu	années observation	statut nicheur (oiseaux)
					2018	
	<i>Cottus gobio</i>	Chabot, Chabot commun	NT	Moyen	2009-2021	
	<i>Gobio gobio</i>	Goujon	LC	Moyen	2009-2018	
	<i>Squalius cephalus</i>	Chevesne commun, Chevaîne commun	LC		2009-2018	
<b>Amphibiens</b>						
	<i>Epidalea calamita</i>	Crapaud calamite	EN	Très fort	1998-1998	
	<i>Hyla arborea</i>	Rainette verte	EN	Très fort	2013-2013	
	<i>Triturus cristatus</i>	Triton crêté	VU	Très fort	2007-2015	
	<i>Bombina variegata</i>	Sonneur à ventre jaune	NT	Fort	1999-2013	
	<i>Rana temporaria</i>	Grenouille rousse	NT	Moyen	2015-2023	
	<i>Bufo bufo</i>	Crapaud commun	LC	Moyen	2007-2007	
	<i>Ichthyosaura alpestris</i>	Triton alpestre	LC	Moyen	2007-2007	
	<i>Lissotriton helveticus</i>	Triton palmé	LC	Moyen	2007-2015	
	<i>Pelophylax sp.</i>	Complexe des grenouilles vertes	DD		2007-2015	
<b>Reptiles</b>						
	<i>Lacerta agilis</i>	Lézard des souches	NT	Moyen	2021-2021	
	<i>Podarcis muralis</i>	Lézard des murailles	LC		2019-2021	
<b>Oiseaux</b>						
	<i>Circus aeruginosus</i>	Busard des roseaux	CR	Très fort	2014-2014	non
	<i>Circus cyaneus</i>	Busard Saint-Martin	CR	Très fort	2014-2017	possible
	<i>Ciconia nigra</i>	Cigogne noire	CR	Très fort	2000-2021	probable
	<i>Passer montanus</i>	Moineau friquet	EN	Très fort	2019-2020	non
	<i>Anthus pratensis</i>	Pipit farlouse	EN	Très fort	2017-2017	non
	<i>Serinus serinus</i>	Serin cini	EN	Très fort	2018-2021	probable

## Communauté de Communes Arbois Poligny Salins Cœur du Jura

	Noms latins	noms vernaculaires	Statut liste rouge Franche-Comté	niveau d'enjeu	années observation	statut nicheur (oiseaux)
	<i>Athene noctua</i>	Chevêche d'Athéna	VU	Très fort	1991-2019	certain
	<i>Ciconia ciconia</i>	Cigogne blanche	VU	Très fort	2019-2020	non
	<i>Milvus milvus</i>	Milan royal	VU	Très fort	1991-2023	possible
	<i>Emberiza calandra</i>	Bruant proyer	VU	Fort	2011-2022	probable
	<i>Carduelis carduelis</i>	Chardonneret élégant	VU	Fort	2019-2021	probable
	<i>Falco peregrinus</i>	Faucon pèlerin	VU	Fort	2015-2017	non
	<i>Carduelis cannabina</i>	Linotte mélodieuse	VU	Fort	2012-2021	probable
	<i>Oriolus oriolus</i>	Loriot d'Europe	VU	Fort	2010-2021	probable
	<i>Lanius collurio</i>	Pie-grièche écorcheur	VU	Fort	2006-2022	probable
	<i>Anthus trivialis</i>	Pipit des arbres	VU	Fort	2011-2017	possible
	<i>Saxicola rubetra</i>	Tarier des prés	VU	Fort	2011-2017	non
	<i>Jynx torquilla</i>	Torcol fourmilier	VU	Fort	2016-2021	possible
	<i>Streptopelia turtur</i>	Tourterelle des bois	VU	Fort	2016-2021	probable
	<i>Muscicapa striata</i>	Gobemouche gris	DD	Fort	2017-2021	probable
	<i>Carduelis chloris</i>	Verdier d'Europe	LC	Fort	2012-2021	probable
	<i>Grus grus</i>	Grue cendrée		Moyen	2021-2021	non
	<i>Poecile montanus</i>	Mésange boréale	DD	Moyen	2016-2020	possible
	<i>Pyrrhula pyrrhula</i>	Bouvreuil pivoine	DD	Moyen	2016-2016	possible
	<i>Emberiza citrinella</i>	Bruant jaune	NT	Moyen	2016-2022	probable
	<i>Dendrocopos minor</i>	Pic épeichette	DD	Moyen	2019-2019	non
	<i>Lullula arborea</i>	Alouette lulu	NT	Moyen	2012-2021	probable
	<i>Scolopax rusticola</i>	Bécasse des bois	DD	Moyen	2010-2010	non
	<i>Tyto alba</i>	Effraie des clochers	NT	Moyen	2012-	possible

## Communauté de Communes Arbois Poligny Salins Cœur du Jura

	Noms latins	noms vernaculaires	Statut liste rouge Franche-Comté	niveau d'enjeu	années observation	statut nicheur (oiseaux)
					2020	
	<i>Corvus corax</i>	Grand Corbeau	NT	Moyen	2019-2019	non
	<i>Merops apiaster</i>	Guêpier d'Europe	NT	Moyen	2006-2015	non
	<i>Hirundo rustica</i>	Hirondelle rustique	NT	Moyen	2017-2021	possible
	<i>Columba oenas</i>	Pigeon colombin	DD	Moyen	2011-2011	non
	<i>Phylloscopus trochilus</i>	Pouillot fitis	DD	Moyen	2015-2015	non
	<i>Saxicola rubicola</i>	Tarier pâtre	DD	Moyen	2009-2022	certain
	<i>Dendrocopos medius</i>	Pic mar	LC	Moyen	2012-2012	non
	<i>Prunella modularis</i>	Accenteur mouchet	NT	Moyen	2020-2021	possible
	<i>Alauda arvensis</i>	Alouette des champs	LC	Moyen	2021-2021	probable
	<i>Falco tinnunculus</i>	Faucon crécerelle	LC	Moyen	2003-2022	possible
	<i>Delichon urbicum</i>	Hirondelle de fenêtre	NT	Moyen	2016-2022	possible
	<i>Oenanthe oenanthe</i>	Traquet motteux	CR		2015-2018	non
	<i>Vanellus vanellus</i>	Vanneau huppé	EN		2013-2013	non
	<i>Pandion haliaetus</i>	Balbusard pêcheur			2020-2020	non
	<i>Sylvia curruca</i>	Fauvette babillarde	LC		2021-2021	probable
	<i>Certhia familiaris</i>	Grimpereau des bois	LC		2013-2013	non
	<i>Rallus aquaticus</i>	Râle d'eau	NT		2013-2013	non
	<i>Casmerodius albus</i>	Grande Aigrette	NAb2		2020-2023	non
	<i>Motacilla cinerea</i>	Bergeronnette des ruisseaux	LC		2012-2012	non
	<i>Motacilla alba</i>	Bergeronnette grise	LC		2021-2021	possible
	<i>Motacilla flava</i>	Bergeronnette printanière	LC		2017-2017	possible
	<i>Pernis apivorus</i>	Bondrée apivore	LC		2021-2021	possible

## Communauté de Communes Arbois Poligny Salins Cœur du Jura

	Noms latins	noms vernaculaires	Statut liste rouge Franche-Comté	niveau d'enjeu	années observation	statut nicheur (oiseaux)
	<i>Emberiza cirius</i>	Bruant zizi	LC		2021-2022	possible
	<i>Buteo buteo</i>	Buse variable	LC		2011-2023	probable
	<i>Anas platyrhynchos</i>	Canard colvert	LC		2011-2011	non
	<i>Corvus monedula</i>	Choucas des tours	LC		2016-2020	non
	<i>Strix aluco</i>	Chouette hulotte	LC		2015-2015	non
	<i>Corvus frugilegus</i>	Corbeau freux	LC		2011-2017	non
	<i>Corvus corone</i>	Corneille noire	LC		2011-2022	probable
	<i>Cuculus canorus</i>	Coucou gris	LC		2021-2021	probable
	<i>Accipiter nisus</i>	Épervier d'Europe			2011-2021	non
	<i>Sturnus vulgaris</i>	Étourneau sansonnet			2012-2021	certain
	<i>Falco subbuteo</i>	Faucon hobereau	LC		2011-2011	non
	<i>Sylvia atricapilla</i>	Fauvette à tête noire	LC		2016-2021	probable
	<i>Sylvia communis</i>	Fauvette grisette	LC		2011-2022	probable
	<i>Garrulus glandarius</i>	Geai des chênes	LC		2011-2022	probable
	<i>Certhia brachydactyla</i>	Grimpereau des jardins	LC		2012-2021	probable
	<i>Turdus viscivorus</i>	Grive draine	LC		2011-2021	probable
	<i>Turdus philomelos</i>	Grive musicienne	LC		2011-2021	probable
	<i>Coccothraustes coccothraustes</i>	Grosbec casse-noyaux	LC		2021-2021	possible
	<i>Ardea cinerea</i>	Héron cendré	LC		2019-2023	non
	<i>Hippolais polyglotta</i>	Hypolaïs polyglotte	LC		2021-2021	probable
	<i>Turdus merula</i>	Merle noir	LC		2011-2021	probable
	<i>Aegithalos caudatus</i>	Mésange à longue queue	LC		2020-2020	non
	<i>Cyanistes caeruleus</i>	Mésange bleue	LC		2012-	possible



## Communauté de Communes Arbois Poligny Salins Cœur du Jura

	Noms latins	noms vernaculaires	Statut liste rouge Franche-Comté	niveau d'enjeu	années observation	statut nicheur (oiseaux)
					2021	
	<i>Parus major</i>	Mésange charbonnière	LC		2011-2021	probable
	<i>Poecile palustris</i>	Mésange nonnette	LC		2020-2020	non
	<i>Milvus migrans</i>	Milan noir	LC		2009-2022	possible
	<i>Passer domesticus</i>	Moineau domestique	LC		2011-2022	probable
	<i>Dendrocopos major</i>	Pic épeiche	LC		2012-2021	possible
	<i>Picus viridis</i>	Pic vert	LC		2011-2021	possible
	<i>Pica pica</i>	Pie bavarde	LC		2011-2021	probable
	<i>Columba livia f. domestica</i>	Pigeon biset domestique			2021-2021	possible
	<i>Columba palumbus</i>	Pigeon ramier	LC		2012-2022	probable
	<i>Fringilla coelebs</i>	Pinson des arbres	LC		2011-2021	probable
	<i>Phylloscopus collybita</i>	Pouillot véloce	LC		2016-2021	probable
	<i>Luscinia megarhynchos</i>	Rosignol philomèle	LC		2011-2021	probable
	<i>Erithacus rubecula</i>	Rougegorge familier	LC		2012-2021	probable
	<i>Phoenicurus ochruros</i>	Rougequeue noir	LC		2016-2022	probable
	<i>Sitta europaea</i>	Sittelle torchepot	LC		2011-2020	non
	<i>Streptopelia decaocto</i>	Tourterelle turque	LC		2009-2022	probable
	<i>Troglodytes troglodytes</i>	Troglodyte mignon	LC		2016-2021	probable
	<b>Mammifères non volants</b>					
	<i>Mustela nivalis</i>	Belette d'Europe	NT		1999-1999	
	<i>Meles meles</i>	Blaireau européen	LC		2020-2020	
	<i>Capreolus capreolus</i>	Chevreuril européen	LC		2017-2017	
	<i>Sciurus vulgaris</i>	Ecureuil roux	LC		2000-2012	
	<i>Erinaceus europaeus</i>	Hérisson d'Europe	LC		2012-	

## Communauté de Communes Arbois Poligny Salins Cœur du Jura

	Noms latins	noms vernaculaires	Statut liste rouge Franche-Comté	niveau d'enjeu	années observation	statut nicheur (oiseaux)
					2020	
	<i>Mustela erminea</i>	Hermine	LC		2011-2011	
	<i>Eliomys quercinus</i>	Lérot	NT		2000-2000	
	<i>Lepus europaeus</i>	Lièvre d'Europe	LC		2021-2021	
	<i>Myocastor coypus</i>	Ragondin	NE		2011-2011	
	<i>Rattus norvegicus</i>	Rat surmulot	LC		2012-2012	
	<i>Vulpes vulpes</i>	Renard roux	LC		2010-2022	
	<i>Sus scrofa</i>	Sanglier	LC		2021-2021	
	<b>Chiroptères</b>					
		Chiroptère sp.				
	<i>Rhinolophus hipposideros</i>	Petit rhinolophe				
	<i>Rhinolophus ferrequinum</i>	Grand rhinolophe				
		C. Pipistrelle sp.				
		Minioptère de Schreibers				

## Les Planches-près-Arbois

	Noms latins	noms vernaculaires	Statut liste rouge Franche-Comté	niveau d'enjeu	années observation	statut nicheur (oiseaux)
<b>Mycophytes</b>						
	<i>Entoloma pseudoparasiticum</i>		EN	très fort	2021-2021	
	<i>Flammulaster limulatus</i>		EN	très fort	2019-2019	
	<i>Phlebia livida</i>		EN	très fort	2020-2021	
	<i>Pluteus mamifer</i>		EN	très fort	2019-2019	
	<i>Peniophora rufomarginata</i>	Corticie à marge rousse	VU	fort	2021-2021	
	<i>Lentinus arcularius</i>	Polypore à pores étirés	NT	moyen	2020-2020	
	<i>Polyporus squamosus</i>	Polypore écaillé	NT	moyen	2021-2021	
	<i>Terana caerulea</i>		NT	moyen	2021-2021	
	<i>Verpa conica</i>	Verpe en forme de doigt	NT	moyen	2021-2021	
	<i>Agaricus silvicola</i>	Agaric anisé des bois ou Agaric des bois	LC		2019-2019	
	<i>Apioperdon pyriforme</i>	Vesse de loup en forme de poire	LC		2019-2019	
	<i>Armillaria mellea</i>	Armillaire couleur de miel ou Tête de méduse	LC		2019-2020	
	<i>Auricularia auricula-judae</i>	Oreille de Juda	LC		2021-2021	
	<i>Biscogniauxia nummularia</i>		LC		2020-2021	
	<i>Bjerkandera adusta</i>	Tramète brûlée	LC		2020-2021	
	<i>Bulgaria inquinans</i>	Bulgarie salissante	LC		2020-2020	
	<i>Calocera cornea</i>	Clavaire cornée	LC		2020-2020	
	<i>Calvatia excipuliformis</i>	Vesse de loup en forme de vase	LC		2019-2019	
	<i>Chlorociboria aeruginascens</i>	Pezize vert-de-gris	LC		2020-2021	
	<i>Clavulina coralloides</i>	Clavaire crêtée	LC		2019-2019	
	<i>Clitocybe nebularis</i>	Clitocybe nébuleux	LC		2019-2019	
	<i>Clitocybe phaeophthalma</i>	Clitocybe à odeur de pouailler	LC		2020-2020	
	<i>Clitocybe phyllophila</i>	Clitocybe cérusé	LC		2020-2020	
	<i>Collybia brassicolens</i>	Collybie à odeur de chou	LC		2019-2020	

## Communauté de Communes Arbois Poligny Salins Cœur du Jura

	Noms latins	noms vernaculaires	Statut liste rouge Franche-Comté	niveau d'enjeu	années observation	statut nicheur (oiseaux)
	<i>Collybia dryophila</i>	Collybie du chêne	LC		2019-2020	
	<i>Collybia hariolorum</i>	Collybie des devins	LC		2021-2021	
	<i>Collybia peronata</i>	Collybie guêtrée ou Collybie brûlante	LC		2020-2020	
	<i>Coprinellus disseminatus</i>	Coprin disséminé	LC		2019-2020	
	<i>Coprinellus micaceus</i>	Coprin micacé	LC		2019-2020	
	<i>Coprinopsis lagopus</i>	Coprin pied-de-lièvre	LC		2020-2020	
	<i>Coprinopsis marcescibilis</i>		LC		2020-2020	
	<i>Crepidotus applanatus</i>	Crépidote aplani	LC		2019-2021	
	<i>Crepidotus cesatii</i>		LC		2020-2020	
	<i>Crepidotus mollis</i>	Crépidote molle	LC		2019-2019	
	<i>Crepidotus variabilis</i>	Crépidote variable	LC		2019-2019	
	<i>Cyathus striatus</i>	Cyathe strié	LC		2020-2020	
	<i>Dacrymyces stillatus</i>	Trémelle déliquescente	LC		2020-2021	
	<i>Daedalea quercina</i>	Lenzite du chêne	LC		2019-2020	
	<i>Daedaleopsis confragosa</i>	Tramète rougissante	LC		2019-2020	
	<i>Daedaleopsis tricolor</i>	Lenzite tricolore	LC		2019-2019	
	<i>Daldinia concentrica</i>	Daldinie concentrique	LC		2020-2021	
	<i>Dasyscyphella nivea</i>		LC		2020-2021	
	<i>Diatrype disciformis</i>	Diatrype disciforme	LC		2020-2020	
	<i>Diatrype stigma</i>		LC		2020-2020	
	<i>Diatrypella quercina</i>		LC		2020-2020	
	<i>Diatrypella verruciformis</i>		LC		2021-2021	
	<i>Exidia glandulosa</i>	Exidie glanduleuse	LC		2021-2021	
	<i>Fistulina hepatica</i>	Langue de bœuf ou Fistuline hépatique	LC		2020-2020	
	<i>Flammulaster subincarnatus</i>		LC		2020-2020	
	<i>Fomes fomentarius</i>	Amadouvier ou Polypore allume-feu	LC		2019-2021	
	<i>Fomitiporia robusta</i>	Polypore robuste	LC		2019-2021	
	<i>Fomitopsis pinicola</i>	Polypore marginé	LC		2019-2021	
	<i>Fuscoporia ferruginosa</i>	Polypore ferrugineux	LC		2020-2021	
	<i>Galerina marginata</i>	Galère marginée	LC		2019-2020	
	<i>Ganoderma applanatum</i>	Ganoderme aplani	LC		2020-2020	
	<i>Gymnopilus penetrans</i>	Gymnopile pénétrant	LC		2020-2020	
	<i>Gymnopus foetidus</i>	Marasme fétide	LC		2020-2020	

## Communauté de Communes Arbois Poligny Salins Cœur du Jura

	Noms latins	noms vernaculaires	Statut liste rouge Franche-Comté	niveau d'enjeu	années observation	statut nicheur (oiseaux)
	<i>Hemileccinum depilatum</i>	Bolet chauve	LC		2020-2020	
	<i>Hymenochaete rubiginosa</i>	Hymenochète rouillé	LC		2020-2021	
	<i>Hymenopellis radicata</i>	Collybie radicante	LC		2019-2019	
	<i>Hyphodontia crustosa</i>		LC		2021-2021	
	<i>Hypholoma fasciculare</i>	Hypholome en touffes	LC		2019-2020	
	<i>Hypholoma lateritium</i>	Hypholome couleur de brique	LC		2019-2019	
	<i>Hypoxylon fragiforme</i>	Hypoxylon en forme de fraise	LC		2019-2020	
	<i>Hypoxylon fuscum</i>	Hypoxylon sombre	LC		2020-2021	
	<i>Hypoxylon howeanum</i>		LC		2021-2021	
	<i>Imleria badia</i>	Boler bai	LC		2019-2021	
	<i>Infundibulicybe gibba</i>	Clitocybe en entonnoir	LC		2019-2019	
	<i>Lachnum virgineum</i>	Pézize virginale	LC		2021-2021	
	<i>Laetiporus sulphureus</i>	Polypore soufré	LC		2020-2021	
	<i>Lentinus brumalis</i>	Polypore d'hiver	LC		2021-2021	
	<i>Lepiota cristata</i>	Lépiote crêtée	LC		2019-2019	
	<i>Lepista nuda</i>	Pied bleu	LC		2019-2019	
	<i>Marasmiellus candidus</i>	Marasme candide	LC		2020-2020	
	<i>Marasmiellus ramealis</i>	Marasme des brindilles	LC		2020-2020	
	<i>Marasmius rotula</i>	Marasme petite roue	LC		2020-2020	
	<i>Meruliopsis corium</i>		LC		2020-2021	
	<i>Mycena filopes</i>	Mycène à odeur d'iode	LC		2020-2020	
	<i>Mycena galopus</i>	Mycène à lait blanc	LC		2019-2019	
	<i>Mycena haematopus</i>	Mycène à lait rouge	LC		2019-2019	
	<i>Mycena pura</i>	Mycène pure	LC		2019-2019	
	<i>Mycena renatii</i>	Mycène à pied jaune	LC		2020-2021	
	<i>Mycena sanguinolenta</i>	Mycène sanguinolante ou Mycène à lait rose	LC		2019-2020	
	<i>Mycena vitilis</i>		LC		2020-2020	
	<i>Mycetinis alliaceus</i>	Marasme à odeur d'ail	LC		2019-2020	
	<i>Nectria cinnabarina</i>	Nectrie rouge cinabre	LC		2020-2020	
	<i>Nemania serpens</i>		LC		2020-2020	
	<i>Neofavolus alveolaris</i>	Polypore alvéolé	LC		2020-2020	
	<i>Panellus stipticus</i>	Panelle stiptique	LC		2021-2021	
	<i>Parasola conopilus</i>	Psathyrelle conique	LC		2020-2020	

## Communauté de Communes Arbois Poligny Salins Cœur du Jura

Noms latins	noms vernaculaires	Statut liste rouge Franche-Comté	niveau d'enjeu	années observation	statut nicheur (oiseaux)
<i>Phellinus ferreus</i>	Polypore ferrugineux du chêne	LC		2020-2020	
<i>Phlebia rufa</i>		LC		2020-2020	
<i>Phloeomana speirea</i>	Mycène groupée	LC		2020-2020	
<i>Piptoporus betulinus</i>	Polypore du bouleau	LC		2019-2021	
<i>Pluteus boudieri</i>	Plutée de Boudier	LC		2020-2020	
<i>Pluteus cervinus</i>	Plutée couleur de cerf	LC		2019-2019	
<i>Pluteus diettrichii</i>	Plutée de Diettrich	LC		2019-2019	
<i>Pluteus phlebophorus</i>	Plutée veinée	LC		2019-2019	
<i>Pluteus salicinus</i>	Plutée des saules	LC		2019-2019	
<i>Poculum sydowianum</i>		LC		2020-2020	
<i>Polyporus ciliatus</i>	Polypore cilié	LC		2021-2021	
<i>Polyporus picipes</i>	Polypore bai	LC		2019-2021	
<i>Polyporus tuberaster</i>	Polypore à sclérote	LC		2020-2021	
<i>Porostereum spadiceum</i>		LC		2020-2020	
<i>Postia tephroleuca</i>	Polypore souris ou Polypore blanc	LC		2019-2019	
<i>Psathyrella spadiceogrisea</i>	Psathyrelle grisâtre	LC		2020-2020	
<i>Pycnoporus cinnabarinus</i>	Tramète rouge cinabre	LC		2021-2021	
<i>Rickenella fibula</i>	Omphale épingle	LC		2019-2020	
<i>Sarcoscypha emarginata</i>	Pézize coccinée du Jura	LC		2019-2019	
<i>Schizophyllum commune</i>	Schizophylle commun	LC		2019-2020	
<i>Schizopora paradoxa</i>		LC		2020-2021	
<i>Skeletocutis nivea</i>	Tramète blanc de neige	LC		2020-2020	
<i>Steccherinum ochraceum</i>	Hydne ocré	LC		2020-2021	
<i>Stereum hirsutum</i>	Stérée hirsute	LC		2019-2021	
<i>Stereum subtomentosum</i>	Stérée presque veloutée	LC		2020-2020	
<i>Stropharia aeruginosa</i>	Strophaire vert de gris	LC		2019-2019	
<i>Trametes gibbosa</i>	Tramète bossue	LC		2019-2021	
<i>Trametes ochracea</i>	Tramète zonée ou tramète multicolore	LC		2021-2021	
<i>Trametes pubescens</i>	Tramète pubescente	LC		2020-2020	
<i>Trametes versicolor</i>	Tramète versicolore	LC		2019-2021	
<i>Tremella mesenterica</i>	Trémelle mésentérique	LC		2021-2021	
<i>Tricholoma album</i>	Tricholome blanc	LC		2019-2019	
<i>Tricholoma sulphureum</i>	Tricholome soufré	LC		2019-2019	

## Communauté de Communes Arbois Poligny Salins Cœur du Jura

	Noms latins	noms vernaculaires	Statut liste rouge Franche-Comté	niveau d'enjeu	années observation	statut nicheur (oiseaux)
	<i>Tubaria ferruginea</i>	Tubaire ferrugineux	LC		2021-2021	
	<i>Vuilleminia comedens</i>		LC		2020-2020	
	<i>Xenasmatella vaga</i>	Corticie soufrée	LC		2020-2021	
	<i>Xylaria hypoxylon</i>	Xylaire du bois	LC		2019-2021	
	<i>Xylaria polymorpha</i>	Xylaire polymorphe	LC		2020-2021	
	<i>Aecidium euphorbiae</i>		DD		2021-2021	
	<i>Alutaceodontia alutacea</i>		DD		2020-2020	
	<i>Athelopsis glaucina</i>		DD		2020-2020	
	<i>Botryobasidium aureum</i>		DD		2021-2021	
	<i>Ceriporiopsis gilvoscens</i>		DD		2020-2020	
	<i>Coprinellus domesticus</i>	Coprin domestique	DD		2020-2020	
	<i>Coprinellus saccharinus</i>		DD		2021-2021	
	<i>Coprinus leiocephalus</i>	Coprin glabre	DD		2020-2020	
	<i>Eichleriella deglubens</i>		DD		2021-2021	
	<i>Exidiopsis effusa</i>		DD		2020-2021	
	<i>Funalia gallica</i>	Tramète hispide ou Tramète des Gaules	DD		2020-2020	
	<i>Hyphoderma argillaceum</i>		DD		2020-2021	
	<i>Hyphoderma praetermissum</i>		DD		2020-2020	
	<i>Hyphodontia alutaria</i>		DD		2020-2020	
	<i>Hyphodontia breviseta</i>		DD		2020-2021	
	<i>Peniophora limitata</i>	Corticie bordée	DD		2020-2021	
	<i>Resupinatus poriaeformis</i>		DD		2020-2020	
	<i>Simocybe sumptuosa</i>	Simocybe somptueux	DD		2020-2020	
	<i>Tubaria romagnesiana</i>	Tubaire de Romagnesi	DD		2020-2020	
	<i>Cercospora mercurialis</i>		NE		2021-2021	
	<i>Cetrelia cetrarioides</i>		NE		2013-2013	
	<i>Crocicreas cyathoides</i>		NE		2020-2020	
	<i>Eutypa lata</i>		NE		2020-2020	
	<i>Exidiopsis grisea</i>		NE		2021-2021	
	<i>Flavoparmelia caperata</i>		NE		2012-2012	
	<i>Hyalorbilia inflatula</i>		NE		2020-2020	
	<i>Hypomyces chrysospermus</i>		NE		2020-2020	
	<i>Hypoxylon intermedium</i>	Hypoxylon du frêne	NE		2021-2021	
	<i>Hypoxylon rubiginosum</i>	Hypoxylon rouillé	NE		2020-2020	

## Communauté de Communes Arbois Poligny Salins Cœur du Jura

	Noms latins	noms vernaculaires	Statut liste rouge Franche-Comté	niveau d'enjeu	années observation	statut nicheur (oiseaux)
	<i>Incrucipulum ciliare</i>		NE		2020-2020	
	<i>Irpex fimbriatus</i>		NE		2020-2021	
	<i>Jackrogersella cohaerens</i>		NE		2020-2020	
	<i>Lasiosphaeria spermoides</i>		NE		2020-2020	
	<i>Melampsora aecidioides</i>		NE		2021-2021	
	<i>Melampsora ribesii-purpureae</i>		NE		2021-2021	
	<i>Mollisia cinerea</i>		NE		2021-2021	
	<i>Mollisia fusca</i>		NE		2021-2021	
	<i>Mycena polyadelpa</i>		NE		2020-2020	
	<i>Neodasyscypha cerina</i>		NE		2020-2020	
	<i>Orbilina coccinella</i>	Pézize coccinelle	NE		2020-2020	
	<i>Pertusaria amara</i>		NE		2012-2012	
	<i>Phanerochaete calotricha</i>		NE		2021-2021	
	<i>Phanerochaete radicata</i>		NE		2021-2021	
	<i>Phanerochaete sordida</i>		NE		2021-2021	
	<i>Phlebia uda</i>		NE		2020-2020	
	<i>Ramalina farinacea</i>		NE		2012-2012	
	<i>Rhytisma acerinum</i>	Tache goudronneuse de l'érable	NE		2020-2020	
	<i>Scopuloides rimosa</i>		NE		2020-2020	
	<i>Simocybe centunculus</i> var. <i>filopes</i>		NE		2020-2020	
	<i>Subulicystidium longisporum</i>		NE		2020-2021	
	<i>Tomentella ferruginea</i>	Tomentelle ferrugineuse	NE		2020-2020	
	<i>Tomentella terrestris</i>	Tomentelle terrestre	NE		2020-2020	
	<i>Trechispora mollusca</i>		NE		2020-2021	
	<i>Trochila ilicina</i>		NE		2020-2021	
	<i>Vuilleminia alni</i>		NE		2020-2020	
	<i>Xanthoria parietina</i>		NE		2012-2012	
	<i>Botryobasidium conspersum</i>		–		2020-2021	
	<i>Calycina citrina</i>		–		2019-2020	
	<i>Ceraceomyces serpens</i>		–		2020-2020	
	<i>Ceraceomyces tessulatus</i>		–		2020-2020	
	<i>Ceratiomyxa fruticulosa</i>		–		2020-2020	
	<i>Ceriporia mellita</i>		–		2020-2020	



## Communauté de Communes Arbois Poligny Salins Cœur du Jura

	Noms latins	noms vernaculaires	Statut liste rouge Franche-Comté	niveau d'enjeu	années observation	statut nicheur (oiseaux)
	<i>Dematioscypha dematiicola</i>		–		2021-2021	
	<i>Diaporthe pustulata</i>		–		2021-2021	
	<i>Diatrype decorticata</i>		–		2020-2021	
	<i>Didymosphaeria conoidea</i>		–		2020-2020	
	<i>Entyloma ranunculi-repentis</i>		–		2021-2021	
	<i>Flagelloscypha minutissima</i>		–		2020-2020	
	<i>Fuscolachnum misellum</i>		–		2020-2020	
	<i>Graphis pulverulenta</i>		–		2012-2012	
	<i>Graphis scripta</i>		–		2021-2021	
	<i>Hyaloperonospora dentariae</i>		–		2021-2021	
	<i>Hymenoscyphus fraxineus</i>		–		2020-2021	
	<i>Hypoxyton petriniae</i>	Hypoxyton de Pétrini	–		2021-2021	
	<i>Lycogala epidendrum</i>		–		2020-2021	
	<i>Merismodes fasciculata</i>	Cyphelle fasciculée	–		2020-2020	
	<i>Mycena galericulata</i>	Mycène en casque variété blanche	–		2019-2020	
	<i>Normandina pulchella</i>		–		2013-2013	
	<i>Ombrophila pura</i>		–		2019-2019	
	<i>Parmotrema perlatum</i>		–		2012-2012	
	<i>Petractis clausa</i>		–		2012-2012	
	<i>Phaeophlebiopsis ravenelii</i>		–		2020-2020	
	<i>Physcia adscendens</i>		–		2012-2012	
	<i>Physcia aipolia</i>		–		2012-2012	
	<i>Punctelia subrudecta</i>		–		2013-2013	
	<i>Sidera vulgaris</i>		–		2020-2020	
	<i>Sistotrema coroniferum</i>		–		2020-2020	
	<i>Sistotrema dennisii</i>		–		2020-2020	
	<i>Steccherinum robustius</i>		–		2020-2021	
	<i>Trichia decipiens</i>	Trichie trompeuse	–		2021-2021	
	<i>Typhula lutescens</i>		–		2020-2020	
	<i>Typhula spathulata</i>		–		2020-2020	
	<b>Bryophytes</b>					
	<i>Alleniella complanata</i>		LC		2010-2010	
	<i>Amblystegium serpens</i>		LC		2010-2010	
	<i>Anomodon longifolius</i>		LC		2010-2010	

## Communauté de Communes Arbois Poligny Salins Cœur du Jura

	Noms latins	noms vernaculaires	Statut liste rouge Franche-Comté	niveau d'enjeu	années observation	statut nicheur (oiseaux)
	<i>Anomodon viticulosus</i>		LC		2010-2010	
	<i>Apopellia endiviifolia</i>		LC		2010-2011	
	<i>Brachytheciastrum velutinum</i>		LC		2010-2010	
	<i>Brachythecium glareosum</i>		LC		1912-1912	
	<i>Brachythecium rivulare</i>		LC		2010-2011	
	<i>Brachythecium rutabulum</i>		LC		2010-2011	
	<i>Brachythecium tommasinii</i>		LC		2010-2010	
	<i>Bryoerythrophyllum recurvirostrum</i>		LC		1905-1905	
	<i>Bryum gemmiferum</i>		LC		2017-2017	
	<i>Calliergonella cuspidata</i>		LC		2010-2011	
	<i>Campylophyllopsis calcarea</i>		LC		2010-2010	
	<i>Chiloscyphus pallescens</i>		LC		2010-2010	
	<i>Chiloscyphus polyanthos</i>		LC		2010-2011	
	<i>Cinclidotus aquaticus</i>		LC		2010-2011	
	<i>Cinclidotus fontinaloides</i>		LC		2010-2011	
	<i>Cirriphyllum crassinervium</i>		LC		2010-2010	
	<i>Cirriphyllum piliferum</i>		LC		2010-2010	
	<i>Cololejeunea calcarea</i>		LC		2010-2010	
	<i>Conocephalum conicum</i>		LC		2010-2011	
	<i>Conocephalum salebrosum</i>		LC		2011-2011	
	<i>Cratoneuron filicinum</i>		LC		2010-2011	
	<i>Ctenidium molluscum</i>		LC		2011-2011	
	<i>Dialytrichia mucronata</i>		LC		1896-1896	
	<i>Dichodontium pellucidum</i>		LC		1896-2011	
	<i>Dicranum scoparium</i>		LC		2010-2010	
	<i>Didymodon fallax</i>		LC		2010-2010	
	<i>Didymodon luridus</i>		LC		1896-1896	
	<i>Didymodon spadiceus</i>		LC		2010-2011	
	<i>Encalypta streptocarpa</i>		LC		1893-2010	
	<i>Eucladium verticillatum</i>		LC		2010-2013	
	<i>Eurhynchium striatum</i>		LC		1983-2010	
	<i>Exsertotheca crispa</i>		LC		2010-2010	
	<i>Fissidens crassipes</i>		LC		2013-2018	
	<i>Fissidens dubius</i>		LC		2010-2011	

## Communauté de Communes Arbois Poligny Salins Cœur du Jura

	Noms latins	noms vernaculaires	Statut liste rouge Franche-Comté	niveau d'enjeu	années observation	statut nicheur (oiseaux)
	<i>Fissidens fontanus</i>		LC		2010-2010	
	<i>Fissidens gracilifolius</i>		LC		2010-2011	
	<i>Fissidens taxifolius</i>		LC		2010-2010	
	<i>Flexitrichum flexicaule</i>		LC		1896-2010	
	<i>Fontinalis antipyretica</i>		LC		2010-2011	
	<i>Frullania dilatata</i>		LC		2010-2013	
	<i>Funaria hygrometrica</i>		LC		2016-2016	
	<i>Grimmia orbicularis</i>		LC		1896-1896	
	<i>Gymnostomum calcareum</i>		LC		1896-2011	
	<i>Habrodon perpusillus</i>		LC		2011-2011	
	<i>Homalia trichomanoides</i>		LC		2011-2011	
	<i>Homalothecium lutescens</i>		LC		2010-2010	
	<i>Homalothecium sericeum</i>		LC		2010-2010	
	<i>Hydrogonium croceum</i>		LC		1896-1896	
	<i>Hygroamblystegium tenax</i>		LC		2010-2010	
	<i>Hygrohypnum luridum</i>		LC		2010-2010	
	<i>Hylocomiadelphus triquetrus</i>		LC		1983-2010	
	<i>Hylocomium splendens</i>		LC		2010-2010	
	<i>Hymenostylium recurvirostrum</i>		LC		2010-2016	
	<i>Hypnum cupressiforme</i>		LC		2010-2013	
	<i>Isothecium alopecuroides</i>		LC		2010-2010	
	<i>Jungermannia atrovirens</i>		LC		2010-2011	
	<i>Leptodictyum riparium</i>		LC		2011-2013	
	<i>Leskea polycarpa</i>		LC		2011-2011	
	<i>Leucodon sciuroides</i>		LC		2010-2013	
	<i>Loeskeobryum brevirostre</i>		LC		2010-2010	
	<i>Lophocolea heterophylla</i>		LC		2010-2010	
	<i>Lunularia cruciata</i>		LC		2010-2010	
	<i>Marchantia polymorpha</i>		LC		1950-2010	
	<i>Marchantia polymorpha</i> subsp. <i>polymorpha</i>		LC		2010-2011	
	<i>Marchantia quadrata</i>		LC		2011-2011	
	<i>Mesoptychia collaris</i>		LC		2010-2011	
	<i>Metzgeria furcata</i>		LC		2010-2013	

## Communauté de Communes Arbois Poligny Salins Cœur du Jura

	Noms latins	noms vernaculaires	Statut liste rouge Franche-Comté	niveau d'enjeu	années observation	statut nicheur (oiseaux)
	<i>Metzgeria temperata</i>		LC		2013-2013	
	<i>Mnium marginatum</i>		LC		2010-2010	
	<i>Neckera pumila</i>		LC		2018-2018	
	<i>Nowellia curvifolia</i>		LC		2010-2010	
	<i>Orthothecium intricatum</i>		LC		2010-2010	
	<i>Orthotrichum affine</i>		LC		2010-2013	
	<i>Oxyrrhynchium hians</i>		LC		2010-2011	
	<i>Palustriella commutata</i>		LC		2010-2011	
	<i>Pedinophyllum interruptum</i>		LC		2010-2010	
	<i>Philonotis calcarea</i>		LC		2016-2016	
	<i>Plagiochila asplenioides</i>		LC		2010-2010	
	<i>Plagiochila porelloides</i>		LC		2010-2010	
	<i>Plagiomnium rostratum</i>		LC		2010-2011	
	<i>Plagiomnium undulatum</i>		LC		2010-2011	
	<i>Pohlia melanodon</i>		LC		2010-2010	
	<i>Pohlia wahlenbergii</i>		LC		2011-2011	
	<i>Porella baueri</i>		LC		2010-2010	
	<i>Porella platyphylla</i>		LC		2010-2010	
	<i>Pseudanomodon attenuatus</i>		LC		2010-2010	
	<i>Ptychostomum capillare</i>		LC		2011-2011	
	<i>Ptychostomum imbricatum</i>		LC		2013-2013	
	<i>Pulviger a lyellii</i>		LC		2010-2013	
	<i>Pylaisia polyantha</i>		LC		2011-2011	
	<i>Radula complanata</i>		LC		2010-2013	
	<i>Rhodobryum ontariense</i>		LC		2013-2013	
	<i>Rhynchostegiella curviseta</i>		LC		2011-2011	
	<i>Rhynchostegium riparioides</i>		LC		2010-2013	
	<i>Sciuro-hypnum populeum</i>		LC		2010-2016	
	<i>Syntrichia papillosa</i>		LC		2011-2013	
	<i>Thamnobryum alopecurum</i>		LC		2010-2011	
	<i>Thuidium tamariscinum</i>		LC		1983-1983	
	<i>Tortella inclinata</i>		LC		1896-1896	
	<i>Tortella tortuosa</i>		LC		2010-2010	
	<i>Tortula muralis</i>		LC		2013-2013	

## Communauté de Communes Arbois Poligny Salins Cœur du Jura

	Noms latins	noms vernaculaires	Statut liste rouge Franche-Comté	niveau d'enjeu	années observation	statut nicheur (oiseaux)
	<i>Ulota crispa</i>		LC		2010-2010	
	<i>Zygodon rupestris</i>		LC		2010-2010	
	<i>Weissia longifolia</i>		DD		1896-1896	
	<i>Ctenidium molluscum</i> var. <i>molluscum</i>		NE		2010-2010	
	<i>Fissidens crassipes</i> subsp. <i>crassipes</i>		NE		2011-2011	
	<i>Metzgeria furcata</i> var. <i>ulvula</i>		NE		2010-2011	
	<i>Orthotrichum affine</i> var. <i>fastigiatum</i>		NE		2011-2011	
	<i>Trichostomum brachydontium</i> var. <i>brachydontium</i>		NE		2010-2010	
	<i>Zygodon viridissimus</i>		–		2011-2011	
	<b>Trachéophytes</b>					
	<i>Anthriscus caucalis</i> var. <i>caucalis</i>	Anthrisque des dunes	NT		1845-1845	
	<i>Buglossoides arvensis</i> subsp. <i>arvensis</i>	Grémil des champs	NT		1948-1948	
	<i>Anthyllis montana</i> subsp. <i>montana</i>	Anthyllide des montagnes	LC		1974-1974	
	<i>Daphne alpina</i>	Daphné des Alpes	LC		1974-1974	
	<i>Dianthus gratianopolitanus</i>	Œillet bleu	LC		1845-1996	
	<i>Saxifraga rosacea</i> subsp. <i>sponhemica</i>	Saxifrage de Sponheim	EN	très fort	1843-2020	
	<i>Alyssum montanum</i>	Alysson des montagnes	VU	fort	1843-2017	
	<i>Aconitum anthora</i>	Aconit vénéneux	LC	moyen	1990-2021	
	<i>Allium carinatum</i>	Ail caréné	NT	moyen	1979-2020	
	<i>Polystichum setiferum</i>	Polystic à cils raides	LC	moyen	2022-2022	
	<i>Hornungia petraea</i>	Hutchinsie des pierres	LC	moyen	1843-2020	
	<i>Acer campestre</i>	Erable champêtre	LC		1974-2020	
	<i>Acer opalus</i> subsp. <i>opalus</i>	Erable à feuilles d'obier	LC		1983-1983	
	<i>Acer platanoides</i>	Erable plane	LC		1983-1983	
	<i>Acer pseudoplatanus</i>	Erable sycomore	LC		1974-2020	
	<i>Aegopodium podagraria</i>	Egopode podagraire	LC		1983-1983	
	<i>Agrimonia eupatoria</i>	Aigremoine eupatoire	LC		2020-2020	
	<i>Agrostis stolonifera</i>	Agrostide stolonifère	LC		2011-2020	
	<i>Ajuga reptans</i>	Bugle rampante	LC		1974-1983	
	<i>Allium oleraceum</i>	Ail des champs	LC		1974-1974	
	<i>Allium sphaerocephalon</i>	Ail à tête ronde	LC		1979-1979	

## Communauté de Communes Arbois Poligny Salins Cœur du Jura

	Noms latins	noms vernaculaires	Statut liste rouge Franche-Comté	niveau d'enjeu	années observation	statut nicheur (oiseaux)
	subsp. sphaerocephalon					
	<i>Alnus glutinosa</i>	Aulne glutineux	LC		1974-2020	
	<i>Anemone nemorosa</i>	Anémone des bois	LC		1983-1983	
	<i>Angelica sylvestris</i>	Angélique sauvage	LC		1983-2020	
	<i>Anthericum ramosum</i>	Phalangère rameuse	LC		1974-1979	
	<i>Anthriscus sylvestris</i>	Cerfeuil sauvage	LC		1948-1950	
	<i>Anthyllis vulneraria</i>	Anthyllide vulnéraire	LC		1979-1979	
	<i>Aquilegia vulgaris</i>	Ancolie vulgaire	LC		1983-1983	
	<i>Arabis alpina</i>	Arabette des Alpes	LC		2011-2021	
	<i>Argentina anserina</i>	Ansérine	LC		1948-1948	
	<i>Aria edulis</i>	Alisier blanc	LC		1983-1983	
	<i>Arrhenatherum elatius</i> subsp. <i>elatius</i>	Fromental élevé	LC		1996-2011	
	<i>Arum maculatum</i>	Gouet tacheté	LC		1974-2012	
	<i>Asarum europaeum</i>	Asaret d'Europe	LC		1983-1983	
	<i>Asplenium ruta-muraria</i>	Doradille rue-de-muraille	LC		1974-1974	
	<i>Asplenium scolopendrium</i>	Scolopendre	LC		1974-2021	
	<i>Asplenium trichomanes</i> subsp. <i>pachyrachis</i>	Capillaire à pétioles épais	LC		2011-2020	
	<i>Asplenium trichomanes</i> subsp. <i>quadrivalens</i>	Capillaire	LC		1974-2012	
	<i>Asplenium viride</i>	Asplénie verte	LC		1974-1974	
	<i>Athamanta cretensis</i>	Athamante de Crète	LC		1845-1974	
	<i>Athyrium filix-femina</i>	Fougère femelle	LC		1974-1974	
	<i>Berula erecta</i>	Petite berle	LC		2011-2011	
	<i>Betonica officinalis</i> subsp. <i>officinalis</i>	Epiaire officinale	LC		1979-1979	
	<i>Brachypodium rupestre</i>	Brachypode des rochers	LC		1974-1979	
	<i>Brachypodium sylvaticum</i>	Brachypode des bois	LC		1974-2020	
	<i>Briza media</i> subsp. <i>media</i>	Amourette commune	LC		1979-1979	
	<i>Bromopsis erecta</i> subsp. <i>erecta</i>	Brome érigé	LC		1979-1979	
	<i>Bryonia dioica</i>		LC		1974-2020	
	<i>Bupleurum falcatum</i>	Buplèvre en faux	LC		1979-1979	
	<i>Callitriche platycarpa</i>	Callitriche à fruits plats	LC		2011-2011	
	<i>Caltha palustris</i>	Populage des marais	LC		1948-2011	
	<i>Campanula rotundifolia</i>	Campanule à feuilles rondes	LC		1950-2011	

## Communauté de Communes Arbois Poligny Salins Cœur du Jura

	Noms latins	noms vernaculaires	Statut liste rouge Franche-Comté	niveau d'enjeu	années observation	statut nicheur (oiseaux)
	subsp. rotundifolia					
	Campanula trachelium subsp. trachelium	Campanule gantelée	LC		1974-1983	
	Cardamine amara subsp. amara	Cardamine amère	LC		1950-1950	
	Cardamine heptaphylla	Cardamine à sept folioles	LC		1974-1983	
	Cardamine pratensis	Cardamine des prés	LC		1983-1983	
	Carex acutiformis	Laïche des marais	LC		2011-2011	
	Carex alba	Laïche blanche	LC		1983-1983	
	Carex digitata	Laïche digitée	LC		1983-2012	
	Carex flacca subsp. flacca		LC		1983-1983	
	Carex montana	Laïche des montagnes	LC		1983-1983	
	Carex pilosa	Laïche poilue	LC		1983-1983	
	Carex spicata	Laïche en épi	LC		1948-1948	
	Carex sylvatica subsp. sylvatica	Laïche des bois	LC		1983-2020	
	Carpinus betulus	Charme commun	LC		1974-2020	
	Centaurea jacea	Centauree jacée	LC		1979-1979	
	Centaurea scabiosa subsp. scabiosa		LC		1979-1979	
	Centranthus angustifolius	Centranthe à feuilles étroites	LC		1996-1996	
	Cephalanthera damasonium	Céphalanthère de Damas	LC		1983-1983	
	Cerastium arvense subsp. arvense	Céraisie des champs	LC		1950-1950	
	Cerastium glomeratum	Céraisie aggloméré	LC		1950-1950	
	Chelidonium majus subsp. majus	Chélidoine	LC		1948-1974	
	Cirsium oleraceum	Cirse maraîcher	LC		1948-2020	
	Cirsium vulgare subsp. vulgare	Cirse à feuilles lancéolées	LC		2020-2020	
	Clematis vitalba	Clématite vigne blanche	LC		1974-2020	
	Colchicum autumnale	Colchique d'automne	LC		1950-1983	
	Convallaria majalis	Muguet de mai	LC		1950-1983	
	Convolvulus sepium	Liseron des haies	LC		2011-2020	
	Cornus sanguinea	Cornouiller sanguin	LC		1950-2020	
	Corydalis solida	Corydale à tubercule plein	LC		2021-2021	
	Corylus avellana	Coudrier	LC		1974-2020	
	Crataegus laevigata	Aubépine épineuse	LC		1983-1983	

## Communauté de Communes Arbois Poligny Salins Cœur du Jura

Noms latins	noms vernaculaires	Statut liste rouge Franche-Comté	niveau d'enjeu	années observation	statut nicheur (oiseaux)
<i>Crataegus monogyna</i>	Aubépine monogyne	LC		1983-1983	
<i>Crepis vesicaria</i> subsp. <i>taraxacifolia</i>	Crépide à feuilles de pissenlit	LC		1950-1950	
<i>Cruciata laevipes</i>	Gaillet croisette	LC		1948-1948	
<i>Cystopteris fragilis</i> var. <i>fragilis</i>	Cystoptéride fragile	LC		1996-2011	
<i>Dactylis glomerata</i> subsp. <i>glomerata</i>	Dactyle aggloméré	LC		1983-2020	
<i>Daphne laureola</i>	Daphné lauréole	LC		1983-2012	
<i>Daphne mezereum</i>	Bois joli	LC		1974-2021	
<i>Daucus carota</i> subsp. <i>carota</i>		LC		1974-1974	
<i>Deschampsia cespitosa</i>	Canche cespiteuse	LC		1983-2020	
<i>Draba aizoides</i>	Drave faux aizoon	LC		1974-2021	
<i>Dryopteris filix-mas</i>	Fougère mâle	LC		1974-1996	
<i>Elymus caninus</i>	Chiendent des chiens	LC		2011-2011	
<i>Epilobium hirsutum</i>	Epilobe hérissé	LC		1950-2020	
<i>Epilobium montanum</i>	Epilobe des montagnes	LC		1996-1996	
<i>Epilobium parviflorum</i>	Epilobe à petites fleurs	LC		2011-2011	
<i>Epipactis helleborine</i> subsp. <i>helleborine</i>		LC		1983-1983	
<i>Equisetum arvense</i>	Prêle des champs	LC		1983-2020	
<i>Equisetum fluviatile</i>	Prêle des rivières	LC		2011-2011	
<i>Equisetum palustre</i>	Prêle des marais	LC		2020-2020	
<i>Euonymus europaeus</i>	Fusain d'Europe	LC		1948-2020	
<i>Eupatorium cannabinum</i> subsp. <i>cannabinum</i>	Eupatoire chanvrine	LC		1983-2020	
<i>Euphorbia amygdaloides</i> subsp. <i>amygdaloides</i>	Euphorbe faux amandier	LC		1983-1983	
<i>Euphorbia cyparissias</i>	Euphorbe petit cyprès	LC		1979-1979	
<i>Euphorbia dulcis</i> subsp. <i>purpurata</i>		LC		1979-1983	
<i>Fagus sylvatica</i>	Hêtre	LC		1950-1983	
<i>Festuca heterophylla</i>	Fétuque à feuilles de deux sortes	LC		1983-1983	
<i>Ficaria verna</i>	Renoncule ficaire	LC		1948-2021	
<i>Filipendula ulmaria</i>	Reine des prés	LC		2011-2020	
<i>Fragaria vesca</i>	Fraisier des bois	LC		1974-2020	
<i>Fraxinus excelsior</i>	Frêne commun	LC		1974-2020	
<i>Galeopsis angustifolia</i>	Galéopsis à feuilles étroites	LC		1996-1996	



## Communauté de Communes Arbois Poligny Salins Cœur du Jura

Noms latins	noms vernaculaires	Statut liste rouge Franche-Comté	niveau d'enjeu	années observation	statut nicheur (oiseaux)
<i>Galium album</i>	Gaillet commun	LC		1996-2011	
<i>Galium aparine</i>		LC		1983-1983	
<i>Galium mollugo</i>	Gaillet mollugine	LC		1979-2020	
<i>Galium odoratum</i>	Gaillet odorant	LC		1974-1983	
<i>Galium palustre</i>	Gaillet des marais	LC		2011-2011	
<i>Galium sylvaticum</i>	Gaillet des bois	LC		1974-1983	
<i>Genista pilosa</i> subsp. <i>pilosa</i>		LC		1979-1979	
<i>Genista sagittalis</i>	Genêt sagitté	LC		1979-1979	
<i>Geranium lucidum</i>	Géranium luisant	LC		1843-2020	
<i>Geranium robertianum</i>	Géranium herbe à Robert	LC		1974-2020	
<i>Geranium sylvaticum</i>	Géranium des bois	LC		1970-1970	
<i>Geum urbanum</i>	Benoîte commune	LC		1983-1983	
<i>Glechoma hederacea</i>	Lierre terrestre	LC		1974-2020	
<i>Glyceria fluitans</i>	Glycérie flottante	LC		1950-1950	
<i>Gymnocarpium robertianum</i>	Gymnocarpium de Robert	LC		1950-2011	
<i>Hedera helix</i>	Lierre	LC		1974-2020	
<i>Helianthemum nummularium</i>	Hélianthème nummulaire	LC		1979-1979	
<i>Helleborus foetidus</i>	Hellébore fétide	LC		1950-2011	
<i>Helosciadium nodiflorum</i>	Ache faux cresson	LC		1948-2011	
<i>Heracleum sphondylium</i> subsp. <i>sphondylium</i>	Berce sphondyle	LC		1983-1983	
<i>Hieracium humile</i>	Epervière humble	LC		1974-1974	
<i>Hieracium murorum</i>	Epervière des murs	LC		1950-1996	
<i>Hippocrepis emerus</i> subsp. <i>emerus</i>	Coronille arbrisseau	LC		1979-1983	
<i>Holcus lanatus</i> subsp. <i>lanatus</i>	Houlque laineuse	LC		2011-2020	
<i>Ilex aquifolium</i>	Houx	LC		1983-1983	
<i>Jacobaea vulgaris</i> subsp. <i>vulgaris</i>	Séneçon de Jacob	LC		2011-2011	
<i>Juncus acutiflorus</i>	Jonc à fleurs aiguës	LC		2011-2011	
<i>Juncus inflexus</i>	Jonc arqué	LC		2011-2011	
<i>Knautia dipsacifolia</i>	Knautie à feuilles de cardère	LC		1996-1996	
<i>Lactuca muralis</i>	Mycélis des murs	LC		1983-2011	
<i>Lamium galeobdolon</i> subsp. <i>montanum</i>	Lamier des montagnes	LC		1950-2011	
<i>Laserpitium siler</i>	Laser siler	LC		1974-1979	

## Communauté de Communes Arbois Poligny Salins Cœur du Jura

Noms latins	noms vernaculaires	Statut liste rouge Franche-Comté	niveau d'enjeu	années observation	statut nicheur (oiseaux)
<i>Lathraea squamaria</i>	Lathrée écailleuse	LC		2015-2015	
<i>Lathyrus linifolius</i>	Gesse des montagnes	LC		1983-1983	
<i>Lathyrus vernus</i>	Gesse printanière	LC		1974-1983	
<i>Lemna minor</i>	Petite Lenticule	LC		2011-2020	
<i>Leontodon hispidus</i> subsp. <i>hispidus</i>	Liondent hispide	LC		1979-1979	
<i>Leucojum vernum</i>	Nivéole de printemps	LC		2021-2021	
<i>Libanotis pyrenaica</i> subsp. <i>pyrenaica</i>	Libanotis des montagnes	LC		1979-1979	
<i>Ligustrum vulgare</i>	Troène	LC		1974-1983	
<i>Linaria repens</i>	Linaire rampante	LC		1996-1996	
<i>Linum tenuifolium</i>	Lin à feuilles étroites	LC		1845-1845	
<i>Loncomelos pyrenaicus</i> subsp. <i>pyrenaicus</i>	Ornithogale des Pyrénées	LC		1983-1983	
<i>Lonicera periclymenum</i> subsp. <i>periclymenum</i>	Chevrefeuille des bois	LC		1983-1983	
<i>Lonicera xylosteum</i>	Camerisier à balais	LC		1974-1983	
<i>Lunaria rediviva</i>	Lunaire vivace	LC		1948-2017	
<i>Luzula pilosa</i>	Luzule poilue	LC		1983-1983	
<i>Lysimachia nemorum</i>	Lysimaque des bois	LC		1950-1950	
<i>Lysimachia nummularia</i>	Lysimaque nummulaire	LC		1983-2020	
<i>Lythrum salicaria</i>	Lythrum salicaire	LC		2011-2011	
<i>Melampyrum pratense</i>	Mélampyre des prés	LC		1979-1979	
<i>Melica nutans</i>	Mélique penchée	LC		1979-1983	
<i>Melica uniflora</i>	Mélique uniflore	LC		1974-1983	
<i>Mentha aquatica</i>	Menthe aquatique	LC		2011-2011	
<i>Mentha arvensis</i>	Menthe des champs	LC		1948-1948	
<i>Mentha longifolia</i>	Menthe à longues feuilles	LC		2011-2011	
<i>Mercurialis perennis</i>	Mercuriale pérenne	LC		1974-2012	
<i>Microthlaspi perfoliatum</i>	Monnoyère à feuilles embrassantes	LC		1948-1948	
<i>Milium effusum</i>	Millet diffus	LC		1983-1983	
<i>Moehringia muscosa</i>	Moehringie mousse	LC		1950-1996	
<i>Myosotis scorpioides</i>	Myosotis faux scorpion	LC		1948-1948	
<i>Nasturtium officinale</i>	Cresson de fontaine	LC		1950-2011	
<i>Neottia nidus-avis</i>	Néottie nid-d'oiseau	LC		1983-1983	
<i>Neottia ovata</i>	Listère ovale	LC		1983-1983	

## Communauté de Communes Arbois Poligny Salins Cœur du Jura

Noms latins	noms vernaculaires	Statut liste rouge Franche-Comté	niveau d'enjeu	années observation	statut nicheur (oiseaux)
<i>Noccaea montana</i> subsp. <i>montana</i>		LC		1845-1845	
<i>Orchis mascula</i> subsp. <i>mascula</i>	Orchis mâle	LC		1983-1983	
<i>Orchis militaris</i>	Orchis casqué	LC		1845-1845	
<i>Origanum vulgare</i> subsp. <i>vulgare</i>	Origan	LC		2011-2011	
<i>Orobanche caryophyllacea</i>	Orobanche à odeur d'œillet	LC		1948-1948	
<i>Oxalis acetosella</i>	Oxalide petite oseille	LC		1983-1983	
<i>Paris quadrifolia</i>	Parisette	LC		1974-1983	
<i>Persicaria hydropiper</i>	Poivre d'eau	LC		2020-2020	
<i>Petasites hybridus</i>	Pétasite hybride	LC		1948-2012	
<i>Phalaris arundinacea</i>	Baldingère	LC		2011-2020	
<i>Phyteuma spicatum</i>	Raiponce en épi	LC		1974-1983	
<i>Poa chaixii</i>	Pâturin de Chaix	LC		1983-1983	
<i>Poa nemoralis</i> subsp. <i>nemoralis</i>	Pâturin des bois	LC		1950-1996	
<i>Poa trivialis</i>	Pâturin commun	LC		2011-2011	
<i>Polygonatum multiflorum</i>	Sceau de Salomon multiflore	LC		1974-1983	
<i>Polygonatum odoratum</i>	Sceau de Salomon odorant	LC		1979-1983	
<i>Polygonatum verticillatum</i>	Sceau de Salomon à feuilles verticillées	LC		1974-1983	
<i>Polystichum aculeatum</i>	Polystic à aiguillons	LC		1983-1983	
<i>Populus tremula</i>	Tremble	LC		1983-1983	
<i>Potentilla reptans</i>	Potentille rampante	LC		2011-2020	
<i>Potentilla sterilis</i>	Potentille stérile	LC		1983-1983	
<i>Potentilla verna</i>	Potentille de Neumann	LC		1979-1979	
<i>Primula elatior</i> subsp. <i>elatior</i>	Primevère élevée	LC		1974-1974	
<i>Prunus avium</i>	Merisier	LC		1983-1983	
<i>Prunus mahaleb</i>	Cerisier de Sainte-Lucie	LC		1950-1974	
<i>Prunus padus</i>	Cerisier à grappes	LC		1983-1983	
<i>Prunus spinosa</i>	Prunellier	LC		2020-2020	
<i>Prunus spinosa</i> var. <i>spinosa</i>		LC		1974-1983	
<i>Pulmonaria montana</i> subsp. <i>montana</i>	Pulmonaire des montagnes	LC		1983-2012	
<i>Quercus petraea</i> subsp. <i>petraea</i>	Chêne sessile	LC		1983-1983	
<i>Quercus robur</i>	Chêne pédonculé	LC		1974-1983	

## Communauté de Communes Arbois Poligny Salins Cœur du Jura

	Noms latins	noms vernaculaires	Statut liste rouge Franche-Comté	niveau d'enjeu	années observation	statut nicheur (oiseaux)
	<i>Rabelera holostea</i>	Stellaire holostée	LC		1983-1983	
	<i>Ranunculus aconitifolius</i>	Renoncule à feuilles d'aconit	LC		1950-1950	
	<i>Ranunculus bulbosus</i>	Renoncule bulbeuse	LC		1974-1974	
	<i>Ranunculus lanuginosus</i>	Renoncule laineuse	LC		1983-1983	
	<i>Ranunculus repens</i>	Renoncule rampante	LC		2011-2020	
	<i>Ranunculus serpens</i>	Renoncule des bois	LC		1983-1983	
	<i>Rhamnus alpina</i> subsp. <i>alpina</i>	Nerprun des Alpes	LC		1979-1979	
	<i>Rhamnus cathartica</i>	Nerprun purgatif	LC		2020-2020	
	<i>Ribes alpinum</i>	Groseillier des Alpes	LC		1974-1983	
	<i>Ribes rubrum</i>	Groseillier rouge	LC		1845-1845	
	<i>Rosa arvensis</i>	Rosier des champs	LC		1974-1983	
	<i>Rubus caesius</i>	Ronce bleuâtre	LC		1974-2020	
	<i>Rubus idaeus</i>	Framboisier	LC		1983-1983	
	<i>Rumex acetosa</i> subsp. <i>acetosa</i>	Rumex oseille	LC		1950-1950	
	<i>Rumex conglomeratus</i>	Oseille agglomérée	LC		2011-2011	
	<i>Rumex obtusifolius</i> subsp. <i>obtusifolius</i>	Rumex à feuilles obtuses	LC		1950-1950	
	<i>Rumex sanguineus</i>	Rumex sanguin	LC		2011-2020	
	<i>Rumex scutatus</i>	Oseille ronde	LC		1996-1996	
	<i>Ruscus aculeatus</i>	Fragon	LC		1983-1983	
	<i>Salix alba</i>	Saule blanc	LC		1983-2011	
	<i>Salix caprea</i>	Saule marsault	LC		1950-2011	
	<i>Salix cinerea</i>	Saule cendré	LC		2011-2011	
	<i>Salix purpurea</i>	Saule pourpre	LC		1950-2020	
	<i>Sambucus nigra</i>	Sureau noir	LC		1983-1983	
	<i>Saxifraga paniculata</i>	Saxifrage paniculée	LC		2011-2011	
	<i>Scabiosa columbaria</i>	Scabieuse colombarie	LC		1979-1979	
	<i>Schedonorus giganteus</i>	Fétuque géante	LC		1983-2011	
	<i>Schedonorus pratensis</i> subsp. <i>pratensis</i>		LC		2011-2011	
	<i>Scirpus sylvaticus</i>	Scirpe des bois	LC		2011-2020	
	<i>Scrophularia canina</i>	Scrofulaire des chiens	LC		1845-1845	
	<i>Scrophularia canina</i> subsp. <i>canina</i>	Scrofulaire des chiens	LC		1864-1864	
	<i>Scrophularia canina</i> subsp. <i>hoppei</i>	Scrofulaire du Jura	LC		1950-1996	

## Communauté de Communes Arbois Poligny Salins Cœur du Jura

Noms latins	noms vernaculaires	Statut liste rouge Franche-Comté	niveau d'enjeu	années observation	statut nicheur (oiseaux)
<i>Scrophularia nodosa</i>	Scrofulaire noueuse	LC		1983-1983	
<i>Sedum album</i>	Orpin blanc	LC		1974-1974	
<i>Senecio ovatus</i> subsp. <i>alpestris</i>	Séneçon alpestre	LC		1974-1974	
<i>Seseli montanum</i> subsp. <i>montanum</i>	Séséli des montagnes	LC		1979-1979	
<i>Sesleria caerulea</i> subsp. <i>caerulea</i>	Seslérie blanchâtre	LC		1974-1979	
<i>Silene dioica</i> var. <i>dioica</i>	Silène dioïque	LC		1983-1983	
<i>Solanum dulcamara</i> var. <i>dulcamara</i>	Douce-amère	LC		1948-2011	
<i>Solidago virgaurea</i> subsp. <i>virgaurea</i>	Solidage verge d'or	LC		1979-1983	
<i>Stachys recta</i>	Epiaire droite	LC		1979-1979	
<i>Stachys sylvatica</i>	Epiaire des bois	LC		1983-2011	
<i>Taraxacum officinale</i>		LC		1983-2011	
<i>Teucrium chamaedrys</i>	Germandrée petit-chêne	LC		1974-1974	
<i>Teucrium scorodonia</i>	Germandrée scorodoine	LC		1979-1996	
<i>Thalictrum minus</i> subsp. <i>saxatile</i>	Pigamon des rochers	LC		2020-2020	
<i>Tilia cordata</i>	Tilleul à petites feuilles	LC		1974-1974	
<i>Tilia platyphyllos</i>	Tilleul à grandes feuilles	LC		1974-1983	
<i>Torminalis glaberrima</i>	Alisier torminal	LC		1983-1983	
<i>Trifolium montanum</i> subsp. <i>montanum</i>	Trèfle des montagnes	LC		1948-1948	
<i>Ulmus glabra</i>	Orme de montagne	LC		1983-2020	
<i>Urtica dioica</i>	Ortie dioïque	LC		2020-2020	
<i>Urtica dioica</i> subsp. <i>dioica</i>	Ortie dioïque	LC		1983-2011	
<i>Valeriana excelsa</i> subsp. <i>excelsa</i>	Valériane à feuilles de sureau	LC		2020-2020	
<i>Valeriana officinalis</i>	Valériane officinale rampante	LC		1983-1983	
<i>Veronica anagallis-aquatica</i>		LC		1948-2011	
<i>Veronica arvensis</i>	Véronique des champs	LC		1950-1950	
<i>Veronica beccabunga</i> subsp. <i>beccabunga</i>	Véronique des ruisseaux	LC		1948-1950	
<i>Veronica chamaedrys</i>	Véronique petit-chêne	LC		1996-1996	
<i>Veronica montana</i>	Véronique des montagnes	LC		1983-1983	
<i>Viburnum lantana</i>	Viorne lantane	LC		1974-1983	
<i>Viburnum opulus</i>	Viorne obier	LC		1983-2020	

## Communauté de Communes Arbois Poligny Salins Cœur du Jura

	Noms latins	noms vernaculaires	Statut liste rouge Franche-Comté	niveau d'enjeu	années observation	statut nicheur (oiseaux)
	<i>Vicia sepium</i>	Vesce des haies	LC		1983-2020	
	<i>Vincetoxicum hirundinaria</i>	Dompte-venin officinal	LC		1979-1983	
	<i>Viola alba</i>	Violette blanche	LC		2012-2012	
	<i>Viola canina</i> subsp. <i>canina</i>	Violette des chiens	LC		1974-1974	
	<i>Viola hirta</i>	Violette hérissée	LC		1979-2012	
	<i>Viola reichenbachiana</i>	Violette de Reichenbach	LC		1983-1983	
	<i>Zannichellia palustris</i>	Zannichellie des marais	LC		2011-2011	
	<i>Dryopteris expansa</i>	Dryoptéris élargi	DD		1980-1980	
	<i>Ranunculus fluitans</i>	Renoncule des rivières	DD		2011-2022	
	<i>Taraxacum alatum</i>		DD		2012-2012	
	<i>Thalictrum simplex</i> subsp. <i>galioides</i>	Pigamon faux gaillet	DD		1845-1864	
	<i>Thalictrum simplex</i> subsp. <i>tenuifolium</i>	Pigamon de Bauhin	DD		1843-1843	
	<i>Hypericum perforatum</i> subsp. <i>perforatum</i>	Millepertuis commun	NE		1979-1979	
	<i>Aesculus hippocastanum</i>	Marronnier d'Inde	NA		1983-1983	
	<i>Impatiens balfourii</i>	Balsamine de Balfour	NA		2014-2014	
	<i>Juglans regia</i>	Noyer commun	NA		2011-2011	
	<i>Lathyrus latifolius</i>	Gesse à larges feuilles	NA		2020-2020	
	<i>Onopordum acanthium</i>	Chardon aux ânes	NA		1845-1845	
	<i>Reynoutria japonica</i>	Renouée du Japon	NA		1999-2013	
	<i>Robinia pseudoacacia</i>	Robinier faux acacia	NA		1974-1974	
	<i>Tanacetum parthenium</i>	Grande Camomille	NA		1845-1845	
	<i>Veronica persica</i>	Véronique commune	NA		1950-1950	
	<b>Insectes</b>					
	<b>Lepidoptera</b>					
	<i>Carcharodus floccifer</i>	Hespérie de la bétouine	EN	très fort	2018-2018	
	<i>Satyrium w-album</i>	Thécla de l'orme	VU	fort	2009-2009	
	<i>Boloria selene</i>	Petit Collier argenté	NT	moyen	2020-2020	
	<i>Hipparchia genava</i>	Sylvandre helvète	NT	moyen	2021-2021	
	<i>Minois dryas</i>	Grand Nègre des bois	NT	moyen	2021-2021	
	<i>Aglais io</i>	Paon-du-jour	LC		2003-2020	
	<i>Aglais urticae</i>	Petite Tortue	LC		2018-2020	
	<i>Anthocharis cardamines</i>	Aurore	LC		2003-2018	

## Communauté de Communes Arbois Poligny Salins Cœur du Jura

	Noms latins	noms vernaculaires	Statut liste rouge Franche-Comté	niveau d'enjeu	années observation	statut nicheur (oiseaux)
	<i>Apatura iris</i>	Grand Mars changeant	LC		2009-2009	
	<i>Aphantopus hyperantus</i>	Tristan	LC		2008-2008	
	<i>Aporia crataegi</i>	Gazé	LC		2018-2020	
	<i>Argynnis paphia</i>	Tabac d'Espagne	LC		2008-2021	
	<i>Aricia agestis</i>	Collier-de-corail	LC		2018-2018	
	<i>Brenthis daphne</i>	Nacré de la ronce	LC		2008-2020	
	<i>Brintesia circe</i>	Silène	LC		2008-2020	
	<i>Carcharodus alceae</i>	Hespérie de l'alcée	LC		2003-2003	
	<i>Carterocephalus palaemon</i>	Hespérie du brome	LC		2003-2018	
	<i>Celastrina argiolus</i>	Azuré des nerpruns	LC		2008-2020	
	<i>Coenonympha arcania</i>	Céphale	LC		2008-2019	
	<i>Coenonympha pamphilus</i>	Fadet commun	LC		2003-2020	
	<i>Colias alfacariensis</i>	Fluoré	LC		2003-2003	
	<i>Colias crocea</i>	Souci	LC		2008-2018	
	<i>Cupido argiades</i>	Azuré du trèfle	LC		2008-2008	
	<i>Cupido minimus</i>	Argus frêle	LC		2008-2008	
	<i>Cyaniris semiargus</i>	Azuré des anthyllides	LC		2003-2018	
	<i>Erynnis tages</i>	Point-de-Hongrie	LC		2003-2008	
	<i>Fabriciana adippe</i>	Moyen Nacré	LC		2008-2018	
	<i>Gonepteryx rhamni</i>	Citron	LC		2003-2021	
	<i>Hamearis lucina</i>	Lucine	LC		2003-2008	
	<i>Iphiclides podalirius</i>	Flambé	LC		2003-2008	
	<i>Lasiommata maera</i>	Némusien	LC		2006-2018	
	<i>Leptidea sinapis</i>	Piérade du lotier	LC		2003-2021	
	<i>Limenitis camilla</i>	Petit Sylvain	LC		2009-2018	
	<i>Limenitis reducta</i>	Sylvain azuré	LC		2018-2018	
	<i>Lycaena phlaeas</i>	Cuivré commun	LC		2008-2018	
	<i>Lycaena tityrus</i>	Cuivré fuligineux	LC		2003-2018	
	<i>Lysandra bellargus</i>	Azuré bleu-céleste	LC		2008-2018	
	<i>Maniola jurtina</i>	Myrtil	LC		2008-2021	
	<i>Melanargia galathea</i>	Demi-deuil	LC		2008-2020	
	<i>Melitaea athalia</i>	Mélitée du mélampyre	LC		2008-2018	
	<i>Melitaea cinxia</i>	Mélitée du plantain	LC		2003-2018	
	<i>Melitaea parthenoides</i>	Mélitée de la lancéole	LC		2003-2018	

## Communauté de Communes Arbois Poligny Salins Cœur du Jura

	Noms latins	noms vernaculaires	Statut liste rouge Franche-Comté	niveau d'enjeu	années observation	statut nicheur (oiseaux)
	<i>Melitaea phoebe</i>	Mélitée des centaurées	LC		2003-2003	
	<i>Nymphalis polychloros</i>	Grande Tortue	LC		2008-2022	
	<i>Ochlodes sylvanus</i>	Sylvaine	LC		2008-2018	
	<i>Pararge aegeria</i>	Tircis	LC		2003-2009	
	<i>Pieris brassicae</i>	Piérade du chou	LC		2008-2019	
	<i>Pieris napi</i>	Piérade du navet	LC		2003-2021	
	<i>Pieris rapae</i>	Piérade de la rave	LC		2008-2021	
	<i>Plebejus argus</i>	Azuré de l'ajonc	LC		2018-2018	
	<i>Polygonia c-album</i>	Robert-le-Diable	LC		2003-2020	
	<i>Polyommatus icarus</i>	Azuré de la bugrane	LC		2008-2020	
	<i>Pyronia tithonus</i>	Amaryllis	LC		2008-2018	
	<i>Satyrium acaciae</i>	Thécla de l'amarel	LC		2018-2018	
	<i>Satyrium ilicis</i>	Thécla de l'yeuse	LC		2009-2009	
	<i>Speyeria aglaja</i>	Grand Nacré	LC		2021-2021	
	<i>Thecla betulae</i>	Thécla du bouleau	LC		2018-2018	
	<i>Thymelicus lineola</i>	Hespérie du dactyle	LC		2008-2018	
	<i>Thymelicus sylvestris</i>	Hespérie de la houque	LC		2018-2018	
	<i>Vanessa atalanta</i>	Vulcain	LC		2006-2021	
	<i>Vanessa cardui</i>	Belle Dame	LC		2009-2018	
	<i>Aglaia tau</i>		–		2018-2018	
	<i>Catocala sponsa</i>		–		2018-2018	
	<i>Euplagia quadripunctaria</i>		–		2021-2021	
	<i>Euthrix potatoria</i>		–		2009-2009	
	<i>Macroglossum stellatarum</i>	Moro-sphinx	–		2018-2018	
<b>Odonata</b>						
	<i>Calopteryx splendens</i>	Caloptéryx éclatant	LC		2008-2020	
	<i>Calopteryx virgo</i>	Caloptéryx vierge	LC		2008-2020	
	<i>Gomphus vulgatissimus</i>	Gomphe vulgaire	LC		2018-2018	
	<i>Onychogomphus forcipatus</i>	Gomphe à forceps	LC		2021-2021	
	<i>Platycnemis pennipes</i>	Agrion à larges pattes	LC		2020-2020	
	<i>Pyrrhosoma nymphula</i>	Petite nymphe au corps de feu	LC		2018-2018	
<b>Orthoptera</b>						
	<i>Stenobothrus stigmaticus</i>	Sténobothre nain	CR		1970-1970	
	<i>Omocestus haemorrhoidalis</i>	Criquet rouge-queue	VU		1970-1970	



## Communauté de Communes Arbois Poligny Salins Cœur du Jura

Noms latins	noms vernaculaires	Statut liste rouge Franche-Comté	niveau d'enjeu	années observation	statut nicheur (oiseaux)
<i>Pseudochorthippus montanus</i>	Criquet palustre	NT		1970-1970	
<i>Decticus verrucivorus</i>	Dectique verrucivore	NT	moyen	2006-2020	
<i>Barbitistes serricauda</i>	Barbitiste des bois	LC		2008-2008	
<i>Bicolorana bicolor</i>	Decticelle bicolore	LC		2018-2018	
<i>Chorthippus dorsatus</i>	Criquet verte-échine	LC		2008-2018	
<i>Chrysochraon dispar</i>	Criquet des clairières	LC		2006-2008	
<i>Conocephalus fuscus</i>	Conocéphale bigarré	LC		2018-2018	
<i>Euchorthippus declivus</i>	Criquet des mouillères	LC		1970-1970	
<i>Eumodicogryllus bordigalensis</i>	Grillon bordelais	LC		2018-2018	
<i>Euthystira brachyptera</i>	Criquet des genévriers	LC		2006-2006	
<i>Gomphocerippus biguttulus</i>	Criquet mélodieux	LC		2006-2018	
<i>Gomphocerippus brunneus</i>	Criquet duettiste	LC		2006-2018	
<i>Gomphocerippus rufus</i>	Gomphocère roux	LC		2006-2018	
<i>Gryllus campestris</i>	Grillon champêtre	LC		2008-2020	
<i>Leptophyes punctatissima</i>	Leptophye ponctuée	LC		2006-2018	
<i>Mecostethus parapleurus</i>	Criquet des roseaux	LC		2006-2018	
<i>Nemobius sylvestris</i>	Grillon des bois	LC		2006-2006	
<i>Pholidoptera griseoptera</i>	Decticelle cendrée	LC		2006-2020	
<i>Platycleis albopunctata</i>	Decticelle grisâtre	LC		2018-2018	
<i>Pseudochorthippus parallelus</i>	Criquet des pâtures	LC		2008-2020	
<i>Roeseliana roeselii</i>	Decticelle bariolée	LC		2008-2020	
<i>Ruspolia nitidula</i>	Conocéphale gracieux	LC		2009-2018	
<i>Stenobothrus lineatus</i>	Criquet de la palène	LC		1970-1970	
<i>Tetrix tenuicornis</i>	Tétrix des carrières	LC		2018-2018	
<i>Tettigonia cantans</i>	Sauterelle cymbalière	LC		2006-2020	
<i>Tettigonia viridissima</i>	Grande sauterelle verte	LC		2006-2021	
<i>Gryllotalpa gryllotalpa</i>	Courtillière commune	DD		2006-2008	
<i>Chorthippus dorsatus</i>				1970-1970	
<i>Pseudochorthippus parallelus</i>				2006-2006	
<i>Ruspolia nitidula nitidula</i>				2006-2006	
<b>Autres arthropodes</b>					
<i>Anthaxia nitidula</i>		–		2000-2000	

## Communauté de Communes Arbois Poligny Salins Cœur du Jura

	Noms latins	noms vernaculaires	Statut liste rouge Franche-Comté	niveau d'enjeu	années observation	statut nicheur (oiseaux)
	<i>Dorcus parallelipedus</i>		–		2009-2009	
	<i>Lampyrus noctiluca</i>		–		2021-2021	
	<i>Mesosa nebulosa</i>		–		2014-2014	
	<i>Selatosomus latus</i>		–		1978-1978	
	<i>Mantis religiosa</i>	Mante religieuse	LC		2018-2018	
	<i>Argiope bruennichi</i>	Argiope frelon	–		2018-2018	
	<b>Mollusques</b>					
	<i>Abida secale secale</i>	Maillot seigle	–		2013-2013	
	<i>Acanthinula aculeata</i>	Escargotin hérisson	–		2012-2020	
	<i>Aegopinella nitens</i>	Luisantine ample	–		2012-2020	
	<i>Aegopinella pura</i>	Petite luisantine	–		2013-2020	
	<i>Arianta arbustorum</i>	Hélice des bois	–		2020-2020	
	<i>Arion rufus</i>	Grande loche	–		2013-2013	
	<i>Arion vulgaris</i>		–		2013-2013	
	<i>Balea perversa</i>	Balée commune	–		2013-2013	
	<i>Boettgerilla pallens</i>	Limace du Caucase	–		2020-2020	
	<i>Candidula unifasciata</i>	Hélicette du thym	–		2012-2012	
	<i>Cecilioides acicula</i>	Aiguillette commune	–		2020-2020	
	<i>Clausilia bidentata</i>	Clausilie commune	–		2020-2020	
	<i>Clausilia bidentata bidentata</i>	Clausilie commune	–		2013-2013	
	<i>Clausilia rugosa parvula</i>	Clausilie lisse	–		2013-2020	
	<i>Cochlicopa lubrica</i>	Brillante commune	–		2012-2020	
	<i>Cochlodina fimbriata</i>	Fuseau oriental	–		2014-2014	
	<i>Cochlodina laminata</i>	Fuseau commun	–		2020-2020	
	<i>Cochlodina laminata laminata</i>	Fuseau commun	–		2012-2013	
	<i>Columella aspera</i>	Columelle obèse	–		2013-2013	
	<i>Discus rotundatus</i>	Bouton commun	–		2020-2020	
	<i>Discus rotundatus rotundatus</i>	Bouton commun	–		2013-2013	
	<i>Ena montana</i>	Bulime montagnard	–		2013-2020	
	<i>Euconulus fulvus</i>	Conule des bois	–		2013-2020	
	<i>Helicella itala itala</i>	Hélicelle trompette	–		2012-2012	
	<i>Helicigona lapicida</i>	Soucoupe commune	–		2020-2020	
	<i>Helicigona lapicida lapicida</i>	Soucoupe commune	–		2012-2013	

## Communauté de Communes Arbois Poligny Salins Cœur du Jura

Noms latins	noms vernaculaires	Statut liste rouge Franche-Comté	niveau d'enjeu	années observation	statut nicheur (oiseaux)
<i>Helicodonta obvoluta</i>	Veloutée plane	–		2020-2020	
<i>Helicodonta obvoluta</i>	Veloutée plane	–		2012-2013	
<i>Helix pomatia</i>	Escargot de Bourgogne	–		2013-2013	
<i>Isognomostoma isognomostomos</i>	Hélice grimace	–		2013-2020	
<i>Lauria cylindracea</i>	Maillot commun	–		2012-2013	
<i>Macrogastra attenuata lineolata</i>	Massue orientale	–		2012-2012	
<i>Macrogastra plicatula</i>	Massue costulée	–		2020-2020	
<i>Macrogastra plicatula</i>	Massue costulée	–		2013-2013	
<i>Merdigera obscura</i>	Bulime boueux	–		2013-2020	
<i>Monachoides incarnatus</i>	Moine des bois	–		2012-2013	
<i>Orcula dolium</i>	Maillot baril	–		2020-2020	
<i>Orcula dolium dolium</i>	Maillot baril	–		2013-2013	
<i>Oxychilus cellarius</i>	Luisant des caves	–		2013-2013	
<i>Oxychilus navarricus helveticus</i>	Luisant des bois	–		2013-2013	
<i>Phenacolimax major</i>	Semilimace des plaines	–		2013-2013	
<i>Punctum pygmaeum</i>	Escargotin minuscule	–		2013-2013	
<i>Pupilla muscorum</i>	Maillot des mousses	–		2020-2020	
<i>Pyramidula pusilla</i>	Pyramidule commun	–		2013-2014	
<i>Sphyradium doliolum</i>	Maillot barillet	–		2013-2020	
<i>Trochulus hispidus</i>	Veloutée commune	–		2013-2013	
<i>Trochulus montanus</i>	Veloutée des Alpes	–		2012-2013	
<i>Trochulus plebeius</i>	Veloutée des Préalpes	–		2013-2013	
<i>Vallonia costata</i>	Vallonie costulée	–		2013-2020	
<i>Vertigo pusilla</i>	Vertigo inverse	–		2013-2013	
<i>Vitrea crystallina</i>	Cristalline commune	–		2013-2020	
<i>Vitrea subrimata</i>	Cristalline méridionale	–		2013-2020	
<i>Vitrina pellucida</i>	Semilimace commune	–		2013-2013	
<i>Acicula lineata</i>	Aiguillette bordée	–		2020-2020	
<i>Cochlostoma septemspirale</i>	Cochlostome commun	–		2020-2020	
<i>Cochlostoma septemspirale</i>	Cochlostome commun	–		2012-2013	
<i>Platyla polita</i>	Aiguillette luisante	–		2020-2020	

## Communauté de Communes Arbois Poligny Salins Cœur du Jura

	Noms latins	noms vernaculaires	Statut liste rouge Franche-Comté	niveau d'enjeu	années observation	statut nicheur (oiseaux)
	<i>Platyla polita polita</i>	Aiguillette luisante	–		2013-2013	
	<i>Carychium tridentatum</i>	Auriculette commune	–		2013-2020	
	<i>Galba truncatula</i>	Limnée épaulée	–		2020-2020	
	<i>Pomatias elegans</i>	Elégante striée	–		2012-2012	
<b>Poissons</b>						
	<i>Salmo trutta</i>	Truite de mer, Truite commune, Truite d'Europe	VU	Fort	2005-2021	
	<i>Cottus gobio</i>	Chabot, Chabot commun	NT	Moyen	2005-2022	
<b>Amphibiens</b>						
	Salamandre tachetée	<i>Salamandra salamandra</i>	LC	Moyen	2011-2011	
<b>Reptiles</b>						
	Couleuvre d'Esculape	<i>Zamenis longissimus</i>	NT	Moyen	2005-2022	
	Couleuvre verte et jaune	<i>Hierophis viridiflavus</i>	NT	Moyen	2017-2017	
	Lézard des murailles	<i>Podarcis muralis</i>	LC		2017-2021	
<b>Oiseaux</b>						
	Busard des roseaux	<i>Circus aeruginosus</i>	CR	Très fort	2005-2013	non
	Busard Saint-Martin	<i>Circus cyaneus</i>	CR	Très fort	2005-2005	non
	Cigogne noire	<i>Ciconia nigra</i>	CR	Très fort	2005-2021	non
	Circaète Jean-le-Blanc	<i>Circaetus gallicus</i>	EN	Très fort	2005-2005	non
	Pipit farlouse	<i>Anthus pratensis</i>	EN	Très fort	2021-2021	non
	Serin cini	<i>Serinus serinus</i>	EN	Très fort	2014-2022	probable
	Milan royal	<i>Milvus milvus</i>	VU	Très fort	2003-2023	certain
	Bouvreuil pivoine	<i>Pyrrhula pyrrhula</i>	DD	Moyen	2012-2019	possible
	Bruant jaune	<i>Emberiza citrinella</i>	NT	Moyen	2016-2016	probable
	Martin-pêcheur d'Europe	<i>Alcedo atthis</i>	NT	Moyen	2011-2013	non
	Pic épeichette	<i>Dendrocopos minor</i>	DD	Moyen	2012-2015	certain
	Bécasse des bois	<i>Scolopax rusticola</i>	DD	Moyen	2016-2016	non
	Cincla plongeur	<i>Cinclus cinclus</i>	LC	Moyen	2003-2022	certain

## Communauté de Communes Arbois Poligny Salins Cœur du Jura

	Noms latins	noms vernaculaires	Statut liste rouge Franche-Comté	niveau d'enjeu	années observation	statut nicheur (oiseaux)
	Grand Corbeau	Corvus corax	NT	Moyen	1993-2023	certain
	Grive litorne	Turdus pilaris	DD	Moyen	2012-2012	non
	Hirondelle rustique	Hirundo rustica	NT	Moyen	2012-2022	certain
	Pigeon colombin	Columba oenas	DD	Moyen	2013-2013	non
	Roitelet huppé	Regulus regulus	NT	Moyen	2012-2022	possible
	Hirondelle de rochers	Ptyonoprogne rupestris	LC	Moyen	1999-2023	certain
	Mésange noire	Periparus ater	LC	Moyen	2005-2013	possible
	Pic noir	Dryocopus martius	LC	Moyen	2003-2022	probable
	Crave à bec rouge	Pyrrhocorax pyrrhocorax		Moyen	2005-2005	non
	Faucon crécerelle	Falco tinnunculus	LC	Moyen	2003-2022	certain
	Hirondelle de fenêtre	Delichon urbicum	NT	Moyen	2016-2019	probable
	Mésange nonnette	Poecile palustris	LC	Moyen	2005-2021	non
	Ouette d'Égypte	Alopochen aegyptiaca	NAa	Moyen	2018-2018	non
	Tichodrome échelette	Tichodroma muraria	CR	Fort	2002-2021	non
	Chardonneret élégant	Carduelis carduelis	VU	Fort	2016-2019	certain
	Faucon pèlerin	Falco peregrinus	VU	Fort	1993-2023	certain
	Grand-duc d'Europe	Bubo bubo	VU	Fort	2000-2016	probable
	Huppe fasciée	Upupa epops	VU	Fort	2012-2012	possible
	Linotte mélodieuse	Carduelis cannabina	VU	Fort	2019-2019	non
	Loriot d'Europe	Oriolus oriolus	VU	Fort	2007-2007	possible
	Martinet à ventre blanc	Apus melba	VU	Fort	1977-2022	certain
	Pie-grièche écorcheur	Lanius collurio	VU	Fort	2005-2015	certain
	Gobemouche gris	Muscicapa striata	DD	Fort	2007-2007	certain
	Pouillot siffleur	Phylloscopus sibilatrix	DD	Fort	2016-2019	possible
	Verdier d'Europe	Carduelis chloris	LC	Fort	2005-2022	probable
	Aigle royal	Aquila chrysaetos	CR		2005-2014	non
	Balbuzard pêcheur	Pandion haliaetus			2005-2006	non
	Aigle botté	Aquila pennata			2005-2005	non
	Faucon émerillon	Falco columbarius			2000-2005	non
	Grimpereau des bois	Certhia familiaris	LC		2005-2005	non
	Pouillot de Bonelli	Phylloscopus bonelli	LC		2012-2019	possible
	Gobemouche noir	Ficedula hypoleuca	NAb1		2005-2005	non
	Grand Cormoran	Phalacrocorax carbo	NAb2		2017-2023	non
	Grande Aigrette	Casmerodius albus	NAb2		2005-2005	non

## Communauté de Communes Arbois Poligny Salins Cœur du Jura

	Noms latins	noms vernaculaires	Statut liste rouge Franche-Comté	niveau d'enjeu	années observation	statut nicheur (oiseaux)
	Accenteur alpin	Prunella collaris			2000-2006	non
	Bergeronnette des ruisseaux	Motacilla cinerea	LC		2005-2023	certain
	Bergeronnette grise	Motacilla alba	LC		2005-2021	probable
	Bondrée apivore	Pernis apivorus	LC		2005-2021	probable
	Bruant zizi	Emberiza cirulus	LC		2022-2022	possible
	Busard pâle	Circus macrourus			2008-2008	non
	Buse variable	Buteo buteo	LC		2005-2023	probable
	Canard colvert	Anas platyrhynchos	LC		2009-2017	possible
	Choucas des tours	Corvus monedula	LC		2003-2022	probable
	Chouette hulotte	Strix aluco	LC		2010-2011	possible
	Corneille mantelée	Corvus cornix			2007-2007	non
	Corneille noire	Corvus corone	LC		2005-2019	probable
	Coucou gris	Cuculus canorus	LC		2019-2019	possible
	Épervier d'Europe	Accipiter nisus			2005-2022	possible
	Étourneau sansonnet	Sturnus vulgaris			2014-2014	non
	Faucon hobereau	Falco subbuteo	LC		2005-2006	possible
	Faucon kobez	Falco vespertinus			2005-2005	non
	Fauvette à tête noire	Sylvia atricapilla	LC		2009-2023	probable
	Gallinule poule-d'eau	Gallinula chloropus	LC		2011-2011	certain
	Geai des chênes	Garrulus glandarius	LC		2005-2021	probable
	Grimpereau des jardins	Certhia brachydactyla	LC		2014-2021	probable
	Grive draine	Turdus viscivorus	LC		2011-2021	possible
	Grive musicienne	Turdus philomelos	LC		2005-2023	certain
	Grosbec casse-noyaux	Coccothraustes coccothraustes	LC		2005-2023	possible
	Héron cendré	Ardea cinerea	LC		2004-2023	non
	Martinet pâle	Apus pallidus			2008-2008	non
	Merle noir	Turdus merula	LC		2005-2022	probable
	Mésange à longue queue	Aegithalos caudatus	LC		2008-2022	non
	Mésange bleue	Cyanistes caeruleus	LC		2009-2022	possible
	Mésange charbonnière	Parus major	LC		2005-2022	certain
	Milan noir	Milvus migrans	LC		2004-2019	probable
	Moineau domestique	Passer domesticus	LC		2005-2022	certain
	Pic épeiche	Dendrocopos major	LC		2011-2022	probable
	Pic vert	Picus viridis	LC		2012-2023	certain

## Communauté de Communes Arbois Poligny Salins Cœur du Jura

	Noms latins	noms vernaculaires	Statut liste rouge Franche-Comté	niveau d'enjeu	années observation	statut nicheur (oiseaux)
	Pie bavarde	Pica pica	LC		2010-2023	possible
	Pigeon biset domestique	Columba livia f. domestica			2013-2021	possible
	Pigeon ramier	Columba palumbus	LC		2005-2021	probable
	Pinson des arbres	Fringilla coelebs	LC		2005-2022	probable
	Pinson du Nord	Fringilla montifringilla			2005-2005	non
	Pouillot véloce	Phylloscopus collybita	LC		2013-2022	probable
	Roitelet à triple bandeau	Regulus ignicapilla	LC		2012-2022	probable
	Rougegorge familier	Erithacus rubecula	LC		2005-2022	possible
	Rougequeue à front blanc	Phoenicurus phoenicurus	LC		2004-2022	possible
	Rougequeue noir	Phoenicurus ochruros	LC		2011-2022	certain
	Sittelle torchepot	Sitta europaea	LC		2012-2021	probable
	Sizerin flammé	Carduelis flammea	CR		2005-2005	non
	Tourterelle turque	Streptopelia decaocto	LC		2010-2017	probable
	Troglodyte mignon	Troglodytes troglodytes	LC		2005-2023	certain
	Vautour fauve	Gyps fulvus			2006-2021	non
<b>Mammifères non volants</b>						
	Muscardin	Muscardinus avellanarius	DD	Moyen	2020-2020	
	Blaireau européen	Meles meles	LC		2013-2016	
	Campagnol roussâtre	Myodes glareolus	LC		2017-2017	
	Chamois	Rupicapra rupicapra	LC		2012-2023	
	Chevreuril européen	Capreolus capreolus	LC		2010-2019	
	Ecureuil roux	Sciurus vulgaris	LC		1993-2023	
	Hermine	Mustela erminea	LC		2013-2017	
	Martre des pins	Martes martes	LC		2003-2022	
	Mulot sylvestre	Apodemus sylvaticus	LC		2017-2017	
	Renard roux	Vulpes vulpes	LC		2003-2022	
	Taupe d'Europe	Talpa europaea	LC		2017-2017	
	Lapin de garenne	Oryctolagus cuniculus	NE		2005-2012	
<b>Chiroptères</b>						
	Rhinolophus hipposideros	Petit rhinolophe	VU			
		Chiroptère sp.				
		Grand rhinolophe				
		Rhinolophe euryale				
		Minioptère de Schreibers				

## Communauté de Communes Arbois Poligny Salins Cœur du Jura

	Noms latins	noms vernaculaires	Statut liste rouge Franche-Comté	niveau d'enjeu	années observation	statut nicheur (oiseaux)
		Murin à oreilles échancrées				



## Mesnay

	Noms latins	noms vernaculaires	Statut liste rouge Franche-Comté	niveau d'enjeu	années observation	statut nicheur (oiseaux)
<b>Mycophytes</b>						
	<i>Mycena cyanorrhiza</i>	Mycène à base bleue	LC		1901-1901	
<b>Bryophytes</b>						
	<i>Grimmia ovalis</i>		VU		1894-1894	
	<i>Fabronia pusilla</i>		CR	très fort	2013-2013	
	<i>Abietinella abietina</i>		LC		2010-2010	
	<i>Alleniella complanata</i>		LC		2010-2010	
	<i>Amblystegium serpens</i>		LC		2010-2013	
	<i>Anomodon viticulosus</i>		LC		2010-2011	
	<i>Apopellia endiviifolia</i>		LC		2010-2011	
	<i>Barbula convoluta</i>		LC		2010-2010	
	<i>Brachytheciastrum velutinum</i>		LC		2010-2010	
	<i>Brachythecium rivulare</i>		LC		2011-2011	
	<i>Brachythecium rutabulum</i>		LC		2010-2010	
	<i>Bryum argenteum</i>		LC		2010-2010	
	<i>Calliergonella cuspidata</i>		LC		2010-2010	
	<i>Chiloscyphus polyanthos</i>		LC		2011-2011	
	<i>Cinclidotus aquaticus</i>		LC		2006-2011	
	<i>Cinclidotus fontinaloides</i>		LC		2010-2011	
	<i>Conocephalum conicum</i>		LC		2011-2011	
	<i>Cratoneuron filicinum</i>		LC		2010-2011	
	<i>Ctenidium molluscum</i>		LC		2010-2010	
	<i>Dicranum scoparium</i>		LC		2010-2010	
	<i>Didymodon luridus</i>		LC		2010-2010	
	<i>Didymodon spadiceus</i>		LC		2011-2011	
	<i>Encalypta streptocarpa</i>		LC		2010-2010	
	<i>Eurhynchium striatum</i>		LC		1983-2010	
	<i>Exsertotheca crispa</i>		LC		2010-2010	
	<i>Fissidens gracilifolius</i>		LC		2011-2011	

## Communauté de Communes Arbois Poligny Salins Cœur du Jura

	Noms latins	noms vernaculaires	Statut liste rouge Franche-Comté	niveau d'enjeu	années observation	statut nicheur (oiseaux)
	<i>Fontinalis antipyretica</i>		LC		2011-2011	
	<i>Frullania dilatata</i>		LC		2013-2013	
	<i>Habrodon perpusillus</i>		LC		2013-2013	
	<i>Homalothecium lutescens</i>		LC		2010-2010	
	<i>Homalothecium sericeum</i>		LC		2010-2013	
	<i>Hylocomiadelphus triquetrus</i>		LC		1983-2010	
	<i>Hylocomium splendens</i>		LC		2010-2010	
	<i>Hypnum cupressiforme</i>		LC		2010-2013	
	<i>Isothecium alopecuroides</i>		LC		2010-2010	
	<i>Leucodon sciuroides</i>		LC		2010-2013	
	<i>Loeskeobryum brevirostre</i>		LC		1983-2010	
	<i>Metzgeria furcata</i>		LC		2010-2013	
	<i>Nyholmiella obtusifolia</i>		LC		2013-2013	
	<i>Orthotrichum affine</i>		LC		2010-2013	
	<i>Orthotrichum anomalum</i>		LC		2010-2010	
	<i>Palustriella commutata</i>		LC		2011-2011	
	<i>Plagiomnium affine</i>		LC		1983-1983	
	<i>Plagiomnium undulatum</i>		LC		1983-2010	
	<i>Pohlia melanodon</i>		LC		2011-2011	
	<i>Porella platyphylla</i>		LC		2010-2013	
	<i>Pseudanomodon attenuatus</i>		LC		2010-2010	
	<i>Pseudoscleropodium purum</i>		LC		1983-2010	
	<i>Ptychostomum moravicum</i>		LC		2013-2013	
	<i>Ptychostomum pseudotriquetrum</i>		LC		2011-2011	
	<i>Pulviger a lyellii</i>		LC		2010-2013	
	<i>Pylaisia polyantha</i>		LC		2013-2013	
	<i>Radula complanata</i>		LC		2013-2013	
	<i>Rhizomnium punctatum</i>		LC		2011-2011	
	<i>Rhynchostegiella curviseta</i>		LC		2011-2011	
	<i>Rhynchostegium riparioides</i>		LC		2011-2011	
	<i>Rhytidiadelphus squarrosus</i>		LC		2010-2010	
	<i>Rhytidium rugosum</i>		LC		2010-2010	
	<i>Syntrichia papillosa</i>		LC		2013-2013	
	<i>Syntrichia ruralis</i>		LC		2010-2010	

## Communauté de Communes Arbois Poligny Salins Cœur du Jura

	Noms latins	noms vernaculaires	Statut liste rouge Franche-Comté	niveau d'enjeu	années observation	statut nicheur (oiseaux)
	<i>Syntrichia virescens</i>		LC		2013-2013	
	<i>Thamnobryum alopecurum</i>		LC		2010-2011	
	<i>Thuidium assimile</i>		LC		2010-2010	
	<i>Tortella tortuosa</i>		LC		2010-2010	
	<i>Weissia brachycarpa</i>		LC		2010-2010	
	<i>Weissia condensata</i>		LC		1896-1896	
	<i>Zygodon rupestris</i>		LC		2010-2010	
	<i>Grimmia crinita</i>		DD		1896-1896	
	<i>Schistidium apocarpum</i>		NE		2010-2010	
	<i>Syntrichia montana</i> var. <i>calva</i>		NE		1905-1905	
	<b>Trachéophytes</b>					
	<i>Alyssum montanum</i>	Alysson des montagnes	VU		1843-1987	
	<i>Orobanche alsatica</i>	Orobanche d'Alsace	NT		1985-1985	
	<i>Dianthus gratianopolitanus</i>	Œillet bleu	LC		1983-1990	
	<i>Telephium imperati</i> subsp. <i>imperati</i>	Téléphium d'Imperato	CR	très fort	1843-2020	
	<i>Vitis vinifera</i> subsp. <i>sylvestris</i>	Lambrusque	CR	très fort	2021-2021	
	<i>Descurainia sophia</i>	Herbe de sainte Sophie	VU	fort	1843-2021	
	<i>Allium carinatum</i>	Ail caréné	NT	moyen	2009-2009	
	<i>Cytisus decumbens</i>	Cytise pédonculé	NT	moyen	2009-2009	
	<i>Sisymbrium austriacum</i>	Sisymbre d'Autriche	NT	moyen	1845-2021	
	<i>Tulipa sylvestris</i> subsp. <i>sylvestris</i>	Tulipe des bois	NT	moyen	2020-2020	
	<i>Limodorum abortivum</i>	Limodore à feuilles avortées	LC	moyen	1902-2021	
	<i>Anthyllis montana</i> subsp. <i>montana</i>	Anthyllide des montagnes	LC	moyen	1845-2021	
	<i>Daphne alpina</i>	Daphné des Alpes	LC	moyen	2009-2021	
	<i>Hornungia petraea</i>	Hutchinsie des pierres	LC	moyen	2014-2014	
	<i>Ophrys apifera</i>	Ophrys abeille	LC	moyen	2000-2000	
	<i>Abies alba</i>	Sapin pectiné	LC		1983-1983	
	<i>Acer campestre</i>	Erable champêtre	LC		1974-2017	
	<i>Acer opalus</i> subsp. <i>opalus</i>	Erable à feuilles d'obier	LC		1983-2017	
	<i>Acer platanoides</i>	Erable plane	LC		1983-2017	
	<i>Acer pseudoplatanus</i>	Erable sycomore	LC		1983-2017	
	<i>Achillea millefolium</i>	Achillée millefeuille	LC		2009-2020	

## Communauté de Communes Arbois Poligny Salins Cœur du Jura

	Noms latins	noms vernaculaires	Statut liste rouge Franche-Comté	niveau d'enjeu	années observation	statut nicheur (oiseaux)
	<i>Achillea ptarmica</i> subsp. <i>ptarmica</i>	Achillée sternutatoire	LC		2009-2009	
	<i>Aconitum lycoctonum</i>	Aconit tue-loup	LC		1978-1978	
	<i>Aconitum lycoctonum</i> subsp. <i>vulparia</i>	Aconit tue-loup	LC		1950-1950	
	<i>Aegonychon purpureocaeruleum</i>	Grémil pourpre-bleu	LC		1845-1845	
	<i>Agrimonia eupatoria</i> subsp. <i>eupatoria</i>		LC		2009-2016	
	<i>Agrostis capillaris</i>	Agrostide capillaire	LC		1979-2009	
	<i>Agrostis stolonifera</i>	Agrostide stolonifère	LC		2011-2011	
	<i>Ajuga reptans</i>	Bugle rampante	LC		1983-2020	
	<i>Alliaria petiolata</i>	Alliaire	LC		1987-2016	
	<i>Allium lusitanicum</i>	Ail des collines	LC		1979-1979	
	<i>Allium oleraceum</i>	Ail des champs	LC		1983-2009	
	<i>Allium sphaerocephalon</i> subsp. <i>sphaerocephalon</i>	Ail à tête ronde	LC		1974-2021	
	<i>Alnus glutinosa</i>	Aulne glutineux	LC		2009-2009	
	<i>Amelanchier ovalis</i>	Amélanchier	LC		1950-2009	
	<i>Anacamptis pyramidalis</i> var. <i>pyramidalis</i>	Orchis pyramidal	LC		1845-1994	
	<i>Anemone nemorosa</i>	Anémone des bois	LC		1950-2017	
	<i>Anisantha sterilis</i>	Brome stérile	LC		1987-2016	
	<i>Anthericum liliago</i>	Phalangère à fleurs de lis	LC		1845-2021	
	<i>Anthericum ramosum</i>	Phalangère rameuse	LC		1983-1983	
	<i>Anthoxanthum odoratum</i>	Flouve odorante	LC		2009-2020	
	<i>Anthriscus sylvestris</i>	Cerfeuil sauvage	LC		1974-1974	
	<i>Anthyllis vulneraria</i>	Anthyllide vulnéraire	LC		1974-2009	
	<i>Aquilegia vulgaris</i>	Ancolie vulgaire	LC		2009-2009	
	<i>Arabis hirsuta</i>	Arabette hérissée	LC		2022-2022	
	<i>Arabis sagittata</i>	Arabette sagittée	LC		1977-1977	
	<i>Arctium lappa</i>	Grande bardane	LC		2009-2009	
	<i>Arenaria serpyllifolia</i>	Sabline à feuilles de serpolet	LC		1950-2016	
	<i>Argentina anserina</i>	Ansérine	LC		2009-2009	
	<i>Aria edulis</i>	Alisier blanc	LC		1950-2017	
	<i>Arrhenatherum elatius</i> subsp. <i>elatius</i>	Fromental élevé	LC		2009-2011	
	<i>Artemisia vulgaris</i>	Armoise commune	LC		2009-2009	

## Communauté de Communes Arbois Poligny Salins Cœur du Jura

	Noms latins	noms vernaculaires	Statut liste rouge Franche-Comté	niveau d'enjeu	années observation	statut nicheur (oiseaux)
	<i>Arum maculatum</i>	Gouet tacheté	LC		1983-2017	
	<i>Aruncus dioicus</i>	Barbe de bouc	LC		1983-1983	
	<i>Asperula cynanchica</i>	Aspérule à l'esquinancie	LC		1974-2016	
	<i>Asplenium ruta-muraria</i>	Doradille rue-de-muraille	LC		2009-2009	
	<i>Asplenium scolopendrium</i>	Scolopendre	LC		1950-2020	
	<i>Asplenium trichomanes</i>	Capillaire des murailles	LC		2009-2013	
	<i>Astragalus glycyphyllos</i>	Réglisse sauvage	LC		1950-1950	
	<i>Athamanta cretensis</i>	Athamante de Crète	LC		1845-2021	
	<i>Atriplex patula</i>	Arroche étalée	LC		2009-2009	
	<i>Avenula pubescens</i>	Avoine pubescente	LC		2020-2020	
	<i>Barbarea vulgaris</i>	Barbarée commune	LC		2009-2009	
	<i>Bellis perennis</i>	Pâquerette	LC		2009-2020	
	<i>Berberis vulgaris</i>	Epine-vinette	LC		1974-2006	
	<i>Berula erecta</i>	Petite berle	LC		2009-2011	
	<i>Betonica officinalis</i> subsp. <i>officinalis</i>	Epiaire officinale	LC		1979-2020	
	<i>Brachypodium rupestre</i>	Brachypode des rochers	LC		1974-2017	
	<i>Brachypodium sylvaticum</i>	Brachypode des bois	LC		1983-2017	
	<i>Briza media</i> subsp. <i>media</i>	Amourette commune	LC		1974-2021	
	<i>Bromopsis erecta</i> subsp. <i>erecta</i>	Brome érigé	LC		1974-2021	
	<i>Bromus hordeaceus</i>	Brome fausse orge	LC		2009-2009	
	<i>Bryonia dioica</i>		LC		2009-2011	
	<i>Bupleurum falcatum</i>	Buplèvre en faux	LC		1950-2009	
	<i>Buxus sempervirens</i>	Buis	LC		1974-1974	
	<i>Callitriche platycarpa</i>	Callitriche à fruits plats	LC		2011-2011	
	<i>Caltha palustris</i>	Populage des marais	LC		2009-2020	
	<i>Campanula glomerata</i>	Campanule agglomérée	LC		2009-2020	
	<i>Campanula rapunculoides</i>	Fausse raiponce	LC		2016-2016	
	<i>Campanula rapunculus</i>	Campanule raiponce	LC		2009-2009	
	<i>Campanula rotundifolia</i> subsp. <i>rotundifolia</i>	Campanule à feuilles rondes	LC		1979-2009	
	<i>Campanula trachelium</i> subsp. <i>trachelium</i>	Campanule gantelée	LC		1950-2011	
	<i>Capsella bursa-pastoris</i>	Bourse-à-pasteur commune	LC		2009-2009	
	<i>Cardamine heptaphylla</i>	Cardamine à sept folioles	LC		1983-2017	
	<i>Cardamine pratensis</i>	Cardamine des prés	LC		1983-1983	

## Communauté de Communes Arbois Poligny Salins Cœur du Jura

	Noms latins	noms vernaculaires	Statut liste rouge Franche-Comté	niveau d'enjeu	années observation	statut nicheur (oiseaux)
	<i>Carduus nutans</i> subsp. <i>nutans</i>		LC		2009-2009	
	<i>Carex acutiformis</i>	Laïche des marais	LC		2020-2020	
	<i>Carex alba</i>	Laïche blanche	LC		2017-2017	
	<i>Carex brizoides</i>	Laïche fausse brize	LC		1845-1845	
	<i>Carex caryophylla</i>	Laïche printanière	LC		2009-2009	
	<i>Carex digitata</i>	Laïche digitée	LC		1983-2017	
	<i>Carex flacca</i>	Laïche glauque	LC		2020-2020	
	<i>Carex flacca</i> subsp. <i>flacca</i>		LC		1950-2017	
	<i>Carex hirta</i>	Laïche hérissée	LC		2011-2020	
	<i>Carex humilis</i>	Laïche humble	LC		1974-2017	
	<i>Carex leersii</i>	Laïche de Leers	LC		2022-2022	
	<i>Carex paniculata</i> subsp. <i>paniculata</i>	Laïche paniculé	LC		2009-2009	
	<i>Carex pilosa</i>	Laïche poilue	LC		1983-2017	
	<i>Carex sylvatica</i> subsp. <i>sylvatica</i>	Laïche des bois	LC		1983-2022	
	<i>Carlina vulgaris</i>	Carline vulgaire	LC		1974-2009	
	<i>Carpinus betulus</i>	Charme commun	LC		1983-2017	
	<i>Castanea sativa</i>	Châtaignier	LC		2013-2013	
	<i>Centaurea jacea</i>	Centaurée jacée	LC		1979-2016	
	<i>Centaurea jacea</i> subsp. <i>jacea</i>		LC		2020-2020	
	<i>Centaurea jacea</i> subsp. <i>timbalii</i>	Centaurée de Timbal-Lagrange	LC		2009-2009	
	<i>Centaurea scabiosa</i>	Centaurée scabieuse	LC		2017-2017	
	<i>Centaurea scabiosa</i> subsp. <i>scabiosa</i>		LC		1974-2016	
	<i>Cerastium arvense</i>	Céraiste des champs	LC		2016-2016	
	<i>Cerastium arvense</i> subsp. <i>arvense</i>	Céraiste des champs	LC		2009-2009	
	<i>Cerastium fontanum</i> subsp. <i>vulgare</i>	Céraiste commun	LC		2009-2020	
	<i>Cervaria rivini</i>	Herbe aux cerfs	LC		1845-2017	
	<i>Chaenorhinum minus</i> subsp. <i>minus</i>	Petite Linaire	LC		2009-2009	
	<i>Chaerophyllum aureum</i>	Cerfeuil d'or	LC		2009-2009	
	<i>Chelidonium majus</i> subsp. <i>majus</i>	Chélidoine	LC		1974-2009	
	<i>Chenopodium album</i> subsp. <i>album</i>	Ansérine blanche	LC		1987-2011	
	<i>Cirsium acaulon</i>	Cirse acaule	LC		1974-2009	

## Communauté de Communes Arbois Poligny Salins Cœur du Jura

	Noms latins	noms vernaculaires	Statut liste rouge Franche-Comté	niveau d'enjeu	années observation	statut nicheur (oiseaux)
	<i>Cirsium arvense</i>	Cirse des champs	LC		2009-2011	
	<i>Cirsium oleraceum</i>	Cirse maraîcher	LC		2009-2009	
	<i>Cirsium vulgare</i> subsp. <i>vulgare</i>	Cirse à feuilles lancéolées	LC		2009-2016	
	<i>Clematis vitalba</i>	Clématite vigne blanche	LC		1974-2020	
	<i>Clinopodium nepeta</i> subsp. <i>sylvaticum</i>	Calament officinal	LC		1983-2009	
	<i>Clinopodium vulgare</i>	Calament clinopode	LC		1979-2009	
	<i>Colchicum autumnale</i>	Colchique d'automne	LC		2016-2016	
	<i>Convallaria majalis</i>	Muguet de mai	LC		1950-2017	
	<i>Convolvulus arvensis</i>	Liseron des champs	LC		2009-2020	
	<i>Convolvulus sepium</i>	Liseron des haies	LC		2009-2011	
	<i>Cornus sanguinea</i>	Cornouiller sanguin	LC		1974-2020	
	<i>Coronilla varia</i>	Coronille bigarrée	LC		1978-2016	
	<i>Corylus avellana</i>	Coudrier	LC		1974-2020	
	<i>Crataegus laevigata</i>	Aubépine épineuse	LC		1974-2017	
	<i>Crataegus monogyna</i>	Aubépine monogyne	LC		1983-2020	
	<i>Crepis biennis</i>	Crépide bisannuelle	LC		2009-2009	
	<i>Crepis vesicaria</i> subsp. <i>taraxacifolia</i>	Crépide à feuilles de pissenlit	LC		2020-2020	
	<i>Cuscuta epithymum</i> subsp. <i>epithymum</i>	Cuscute du Thym	LC		2009-2009	
	<i>Cynosurus cristatus</i>	Crételle	LC		2016-2020	
	<i>Cytisus hirsutus</i>	Cytise à fleurs en tête	LC		2017-2017	
	<i>Dactylis glomerata</i> subsp. <i>glomerata</i>	Dactyle aggloméré	LC		1979-2020	
	<i>Dactylorhiza fuchsii</i>	Orchis de Fuchs	LC		2016-2016	
	<i>Daphne laureola</i>	Daphné lauréole	LC		1950-2017	
	<i>Daphne mezereum</i>	Bois joli	LC		1983-2017	
	<i>Daucus carota</i>	Carotte	LC		2020-2020	
	<i>Daucus carota</i> subsp. <i>carota</i>		LC		2009-2016	
	<i>Deschampsia cespitosa</i>	Canche cespiteuse	LC		1983-2020	
	<i>Dianthus armeria</i>	Œillet velu	LC		2009-2009	
	<i>Dianthus carthusianorum</i> subsp. <i>carthusianorum</i>	Œillet des Chartreux	LC		2009-2009	
	<i>Dianthus saxicola</i>	Œillet des rochers	LC		1974-2021	
	<i>Digitaria sanguinalis</i>	Digitaire commune	LC		2009-2009	
	<i>Dioscorea communis</i>	Tamier commun	LC		1985-2017	

## Communauté de Communes Arbois Poligny Salins Cœur du Jura

	Noms latins	noms vernaculaires	Statut liste rouge Franche-Comté	niveau d'enjeu	années observation	statut nicheur (oiseaux)
	<i>Dipsacus fullonum</i>	Cabaret-des-oiseaux	LC		2009-2013	
	<i>Draba aizoides</i>	Drave faux aizoon	LC		1985-2016	
	<i>Dryopteris carthusiana</i>	Dryoptéris de la Chartreuse	LC		1983-1983	
	<i>Dryopteris filix-mas</i>	Fougère mâle	LC		1950-2013	
	<i>Echium vulgare</i> var. <i>vulgare</i>	Vipérine commune	LC		2009-2013	
	<i>Elymus caninus</i>	Chiendent des chiens	LC		2009-2009	
	<i>Epilobium angustifolium</i> subsp. <i>angustifolium</i>	Epilobe en épi	LC		2009-2009	
	<i>Epilobium hirsutum</i>	Epilobe hérissé	LC		2011-2020	
	<i>Epilobium montanum</i>	Epilobe des montagnes	LC		2009-2013	
	<i>Epilobium parviflorum</i>	Epilobe à petites fleurs	LC		2009-2011	
	<i>Epilobium tetragonum</i> subsp. <i>lamyi</i>	Epilobe de Lamy	LC		2009-2009	
	<i>Epipactis leptochila</i> subsp. <i>leptochila</i>	Epipactis à labelle étroit	LC		1984-1984	
	<i>Equisetum arvense</i>	Prêle des champs	LC		2009-2009	
	<i>Equisetum palustre</i>	Prêle des marais	LC		2009-2009	
	<i>Equisetum telmateia</i> subsp. <i>telmateia</i>	Prêle géante	LC		2011-2011	
	<i>Erodium cicutarium</i> subsp. <i>cicutarium</i>	Erodium à feuilles de ciguë	LC		2009-2009	
	<i>Ervilia hirsuta</i>	Vesce hérissée	LC		2016-2016	
	<i>Euonymus europaeus</i>	Fusain d'Europe	LC		1974-2020	
	<i>Eupatorium cannabinum</i> subsp. <i>cannabinum</i>	Eupatoire chanvrine	LC		1950-2011	
	<i>Euphorbia amygdaloides</i> subsp. <i>amygdaloides</i>	Euphorbe faux amandier	LC		1983-2017	
	<i>Euphorbia cyparissias</i>	Euphorbe petit cyprès	LC		1974-2017	
	<i>Euphorbia dulcis</i>	Euphorbe douce	LC		2022-2022	
	<i>Euphorbia dulcis</i> subsp. <i>purpurata</i>		LC		1950-1983	
	<i>Euphorbia platyphyllos</i>	Euphorbe à larges feuilles	LC		2009-2009	
	<i>Euphorbia stricta</i>	Euphorbe raide	LC		2009-2009	
	<i>Euphorbia verrucosa</i>	Euphorbe verruqueuse	LC		1979-2017	
	<i>Fagus sylvatica</i>	Hêtre	LC		1950-2017	
	<i>Fallopia convolvulus</i>	Renouée faux liseron	LC		2009-2009	
	<i>Festuca heterophylla</i>	Fétuque à feuilles de deux sortes	LC		1982-2017	
	<i>Festuca patzkei</i>	Fétuque de Patzke	LC		1987-2021	



## Communauté de Communes Arbois Poligny Salins Cœur du Jura

	Noms latins	noms vernaculaires	Statut liste rouge Franche-Comté	niveau d'enjeu	années observation	statut nicheur (oiseaux)
	<i>Festuca rubra</i>	Féтуque rouge	LC		2020-2020	
	<i>Ficaria verna</i>	Renoncule ficaire	LC		2006-2006	
	<i>Filipendula ulmaria</i>	Reine des prés	LC		2009-2009	
	<i>Filipendula vulgaris</i>	Filipendule vulgaire	LC		2016-2016	
	<i>Fragaria vesca</i>	Fraisier des bois	LC		1950-2011	
	<i>Frangula alnus</i> subsp. <i>alnus</i>	Bourdaie	LC		2009-2009	
	<i>Fraxinus excelsior</i>	Frêne commun	LC		1974-2020	
	<i>Fumana procumbens</i>	Fumana à tiges retombantes	LC		1987-1987	
	<i>Fumaria officinalis</i>	Fumeterre officinale	LC		1987-2016	
	<i>Galeopsis tetrahit</i>		LC		2009-2013	
	<i>Galium album</i>	Gaillet commun	LC		1974-2020	
	<i>Galium aparine</i>		LC		2009-2013	
	<i>Galium mollugo</i>	Gaillet mollugine	LC		1979-2011	
	<i>Galium odoratum</i>	Gaillet odorant	LC		1950-2022	
	<i>Galium pumilum</i>	Gaillet nain	LC		1983-1983	
	<i>Galium sylvaticum</i>	Gaillet des bois	LC		1950-2017	
	<i>Galium verum</i> subsp. <i>verum</i>		LC		1983-2017	
	<i>Genista pilosa</i> subsp. <i>pilosa</i>		LC		1845-1987	
	<i>Genista sagittalis</i>	Genêt sagitté	LC		1979-2017	
	<i>Genista tinctoria</i>	Genêt des teinturiers	LC		2009-2016	
	<i>Gentiana lutea</i> subsp. <i>lutea</i>	Gentiane jaune	LC		1894-2016	
	<i>Geranium columbinum</i>	Géranium colombin	LC		2011-2016	
	<i>Geranium dissectum</i>	Géranium à feuilles découpées	LC		2009-2009	
	<i>Geranium molle</i>	Géranium à feuilles molles	LC		2006-2006	
	<i>Geranium robertianum</i>	Géranium herbe à Robert	LC		1974-2017	
	<i>Geranium rotundifolium</i>	Géranium à feuilles rondes	LC		2011-2016	
	<i>Geranium sylvaticum</i>	Géranium des bois	LC		1985-2009	
	<i>Geum urbanum</i>	Benoîte commune	LC		1983-2022	
	<i>Glechoma hederacea</i>	Lierre terrestre	LC		1974-2011	
	<i>Globularia bisnagarica</i>	Globulaire allongée	LC		1950-2021	
	<i>Glyceria fluitans</i>	Glycérie flottante	LC		2020-2020	
	<i>Glyceria maxima</i>	Glycérie aquatique	LC		2009-2009	
	<i>Glyceria notata</i>	Glycérie à feuilles pliées	LC		2009-2009	
	<i>Hedera helix</i>	Lierre	LC		1974-2020	

## Communauté de Communes Arbois Poligny Salins Cœur du Jura

	Noms latins	noms vernaculaires	Statut liste rouge Franche-Comté	niveau d'enjeu	années observation	statut nicheur (oiseaux)
	<i>Helianthemum nummularium</i>	Hélianthème nummulaire	LC		1950-2021	
	<i>Helianthemum oelandicum</i> var. <i>canescens</i>	Hélianthème blanc	LC		1845-2021	
	<i>Helleborus foetidus</i>	Hellébore fétide	LC		1983-2013	
	<i>Helosciadium nodiflorum</i>	Ache faux cresson	LC		2009-2020	
	<i>Heracleum sphondylium</i> subsp. <i>sphondylium</i>	Berce sphondyle	LC		1983-2009	
	<i>Herniaria glabra</i>	Herniaire glabre	LC		2011-2011	
	<i>Hieracium humile</i>	Epervière humble	LC		1985-2009	
	<i>Himantoglossum hircinum</i>	Orchis à odeur de bouc	LC		1992-2003	
	<i>Hippocrepis comosa</i>	Hippocrévide à toupet	LC		1950-2016	
	<i>Hippocrepis emerus</i> subsp. <i>emerus</i>	Coronille arbrisseau	LC		1950-2017	
	<i>Holcus lanatus</i> subsp. <i>lanatus</i>	Houlque laineuse	LC		2009-2020	
	<i>Humulus lupulus</i>	Houblon	LC		2009-2013	
	<i>Hylotelephium telephium</i>	Orpin reprise	LC		2009-2009	
	<i>Hypericum hirsutum</i>	Millepertuis velu	LC		2011-2011	
	<i>Hypericum montanum</i>	Millepertuis des montagnes	LC		1950-1950	
	<i>Hypericum perforatum</i>	Millepertuis commun	LC		2011-2016	
	<i>Hypericum tetrapterum</i>	Millepertuis à quatre ailes	LC		2009-2009	
	<i>Ilex aquifolium</i>	Houx	LC		1983-2017	
	<i>Inula conyzae</i>	Inule conyze	LC		1979-2011	
	<i>Iris foetidissima</i>	Iris fétide	LC		1985-2017	
	<i>Iris pseudacorus</i>	Iris des marais	LC		2009-2009	
	<i>Jacobaea erucifolia</i> subsp. <i>erucifolia</i>	Séneçon à feuilles de roquette	LC		2009-2009	
	<i>Jacobaea vulgaris</i> subsp. <i>vulgaris</i>	Séneçon de Jacob	LC		2009-2020	
	<i>Knautia arvensis</i>	Knautie des champs	LC		2009-2020	
	<i>Koeleria pyramidata</i> subsp. <i>pyramidata</i>	Koelérie à crêtes	LC		1979-2009	
	<i>Lactuca muralis</i>	Mycélis des murs	LC		2009-2009	
	<i>Lactuca perennis</i>	Laitue vivace	LC		1950-2021	
	<i>Lamium galeobdolon</i> subsp. <i>montanum</i>	Lamier des montagnes	LC		1983-2013	
	<i>Lamium maculatum</i>	Lamier tacheté	LC		2009-2009	
	<i>Lapsana communis</i> subsp. <i>communis</i>	Lampsane commune	LC		2009-2011	

## Communauté de Communes Arbois Poligny Salins Cœur du Jura

	Noms latins	noms vernaculaires	Statut liste rouge Franche-Comté	niveau d'enjeu	années observation	statut nicheur (oiseaux)
	<i>Laserpitium latifolium</i> subsp. <i>latifolium</i>	Laser à feuilles larges	LC		1979-2011	
	<i>Lathyrus pratensis</i>	Gesse des prés	LC		2009-2020	
	<i>Lathyrus vernus</i>	Gesse printanière	LC		1950-2017	
	<i>Lemna minor</i>	Petite Lenticule	LC		2011-2011	
	<i>Leontodon hispidus</i> subsp. <i>hispidus</i>	Liondent hispide	LC		2009-2016	
	<i>Lepidium campestre</i>	Passerage des champs	LC		2009-2009	
	<i>Leucanthemum ircutianum</i>		LC		2009-2020	
	<i>Ligustrum vulgare</i>	Troène	LC		1974-2020	
	<i>Lilium martagon</i>	Lis martagon	LC		1950-2020	
	<i>Linaria repens</i>	Linaire rampante	LC		2011-2011	
	<i>Linaria vulgaris</i>	Linaire commune	LC		2009-2011	
	<i>Linum catharticum</i> var. <i>catharticum</i>	Lin cathartique	LC		1974-2016	
	<i>Linum tenuifolium</i>	Lin à feuilles étroites	LC		1845-1845	
	<i>Lipandra polysperma</i>	Chénopode à graines nombreuses	LC		2009-2009	
	<i>Lithospermum officinale</i>	Grémil officinal	LC		2009-2016	
	<i>Lolium perenne</i>	Ray-grass anglais	LC		2009-2020	
	<i>Loncomelos pyrenaicus</i> subsp. <i>pyrenaicus</i>	Ornithogale des Pyrénées	LC		1950-2017	
	<i>Lonicera xylosteum</i>	Camerisier à balais	LC		1974-2020	
	<i>Lotus corniculatus</i>	Lotier commun	LC		2020-2020	
	<i>Lotus corniculatus</i> subsp. <i>corniculatus</i>	Lotier commun	LC		2009-2018	
	<i>Luzula pilosa</i>	Luzule poilue	LC		1983-1983	
	<i>Luzula sylvatica</i> subsp. <i>sylvatica</i>	Luzule des bois	LC		1950-1950	
	<i>Lysimachia arvensis</i> subsp. <i>arvensis</i>		LC		2009-2009	
	<i>Lysimachia nummularia</i>	Lysimaque nummulaire	LC		2011-2011	
	<i>Lysimachia vulgaris</i>	Lysimaque commune	LC		2009-2009	
	<i>Lythrum salicaria</i>	Lythrum salicaire	LC		2020-2020	
	<i>Malus sylvestris</i>	Pommier sauvage	LC		2009-2016	
	<i>Malva moschata</i>	Mauve musquée	LC		2009-2016	
	<i>Medicago lupulina</i>	Luzerne lupuline	LC		2009-2020	
	<i>Melampyrum arvense</i>	Mélampyre des champs	LC		2009-2016	
	<i>Melampyrum pratense</i>	Mélampyre des prés	LC		1979-2011	

## Communauté de Communes Arbois Poligny Salins Cœur du Jura

Noms latins	noms vernaculaires	Statut liste rouge Franche-Comté	niveau d'enjeu	années observation	statut nicheur (oiseaux)
<i>Melica ciliata</i> subsp. <i>ciliata</i>		LC		1974-2009	
<i>Melica nutans</i>	Mélique penchée	LC		1983-2022	
<i>Melica uniflora</i>	Mélique uniflore	LC		1950-2017	
<i>Melilotus altissimus</i>	Grand Mélilot	LC		2009-2009	
<i>Melilotus officinalis</i>	Mélilot jaune	LC		2009-2011	
<i>Melittis melissophyllum</i> subsp. <i>melissophyllum</i>	Mélitte à feuilles de mélisse	LC		1983-1983	
<i>Mentha aquatica</i>	Menthe aquatique	LC		2009-2020	
<i>Mentha longifolia</i>	Menthe à longues feuilles	LC		2009-2020	
<i>Mercurialis perennis</i>	Mercuriale pérenne	LC		1950-2017	
<i>Milium effusum</i>	Millet diffus	LC		1950-1983	
<i>Myosotis arvensis</i>	Myosotis des champs	LC		2009-2009	
<i>Myosotis michaelae</i>		LC		2020-2020	
<i>Myosotis scorpioides</i>	Myosotis faux scorpion	LC		2011-2011	
<i>Nasturtium officinale</i>	Cresson de fontaine	LC		2011-2011	
<i>Neottia nidus-avis</i>	Néottie nid-d'oiseau	LC		1983-1983	
<i>Neottia ovata</i>	Listère ovale	LC		1950-1983	
<i>Noccaea montana</i> subsp. <i>montana</i>		LC		1950-2006	
<i>Ononis spinosa</i> subsp. <i>procurrens</i>	Bugrane rampante	LC		2009-2011	
<i>Ononis spinosa</i> subsp. <i>spinosa</i>	Bugrane épineuse	LC		2020-2020	
<i>Orchis mascula</i> subsp. <i>mascula</i>	Orchis mâle	LC		1983-2017	
<i>Orchis militaris</i>	Orchis casqué	LC		1993-1994	
<i>Origanum vulgare</i> subsp. <i>vulgare</i>	Origan	LC		2006-2017	
<i>Orobanche caryophyllacea</i>	Orobanche à odeur d'œillet	LC		1985-2017	
<i>Orobanche gracilis</i>	Orobanche grêle	LC		1985-2016	
<i>Orobanche hederaceae</i>	Orobanche du lierre	LC		1985-2016	
<i>Orobanche minor</i>	Orobanche du trèfle	LC		1982-1982	
<i>Orobanche teucrii</i>	Orobanche de la germandrée	LC		1985-2009	
<i>Papaver dubium</i>	Coquelicot douteux	LC		2011-2016	
<i>Papaver rhoeas</i>	Coquelicot	LC		2006-2006	
<i>Parietaria judaica</i>	Pariétaire couchée	LC		2011-2011	
<i>Paris quadrifolia</i>	Parisette	LC		1950-2011	
<i>Pastinaca sativa</i>	Panais cultivé	LC		2009-2009	

## Communauté de Communes Arbois Poligny Salins Cœur du Jura

	Noms latins	noms vernaculaires	Statut liste rouge Franche-Comté	niveau d'enjeu	années observation	statut nicheur (oiseaux)
	<i>Persicaria hydropiper</i>	Poivre d'eau	LC		2009-2009	
	<i>Persicaria maculosa</i>	Persicaire	LC		2009-2011	
	<i>Petasites hybridus</i>	Pétasite hybride	LC		2011-2011	
	<i>Petrorhagia prolifera</i>	Œillet prolifère	LC		2009-2011	
	<i>Petrosedum rupestre</i>	Orpin des rochers	LC		2009-2009	
	<i>Phalaris arundinacea</i>	Baldingère	LC		2009-2020	
	<i>Phleum phleoides</i>	Fléole de Boehmer	LC		2009-2009	
	<i>Phyteuma spicatum</i>	Raiponce en épi	LC		1950-2017	
	<i>Picea abies</i>	Epicéa commun	LC		1983-1983	
	<i>Picris hieracioides</i> subsp. <i>hieracioides</i>	Picride fausse épervière	LC		2009-2009	
	<i>Pilosella officinarum</i>	Epervière piloselle	LC		1974-2009	
	<i>Pimpinella saxifraga</i> subsp. <i>saxifraga</i>		LC		2009-2017	
	<i>Plantago lanceolata</i>	Plantain étroit	LC		1974-2020	
	<i>Plantago major</i> subsp. <i>major</i>	Grand Plantain	LC		2009-2011	
	<i>Plantago media</i> subsp. <i>media</i>	Plantain bâtard	LC		1974-2020	
	<i>Poa annua</i> subsp. <i>annua</i>	Pâturin annuel	LC		2009-2011	
	<i>Poa bulbosa</i> subsp. <i>bulbosa</i>	Pâturin bulbeux	LC		2022-2022	
	<i>Poa chaixii</i>	Pâturin de Chaix	LC		1983-1983	
	<i>Poa compressa</i>	Pâturin à tiges aplaties	LC		2009-2011	
	<i>Poa nemoralis</i> subsp. <i>nemoralis</i>	Pâturin des bois	LC		1950-2013	
	<i>Poa pratensis</i>	Pâturin des prés	LC		2016-2020	
	<i>Poa pratensis</i> subsp. <i>angustifolia</i>	Pâturin à feuilles étroites	LC		1979-2009	
	<i>Poa trivialis</i>	Pâturin commun	LC		2009-2020	
	<i>Polygala vulgaris</i> subsp. <i>vulgaris</i>	Polygale commun	LC		2009-2016	
	<i>Polygonatum multiflorum</i>	Sceau de Salomon multiflore	LC		1950-2017	
	<i>Polygonatum odoratum</i>	Sceau de Salomon odorant	LC		1950-2006	
	<i>Polygonatum verticillatum</i>	Sceau de Salomon à feuilles verticillées	LC		1950-2017	
	<i>Polygonum aviculare</i> subsp. <i>aviculare</i>	Renouée des oiseaux	LC		2009-2009	
	<i>Populus tremula</i>	Tremble	LC		2009-2013	
	<i>Portulaca trituberculata</i>	Pourpier	LC		2009-2009	
	<i>Potentilla reptans</i>	Potentille rampante	LC		2011-2011	
	<i>Potentilla sterilis</i>	Potentille stérile	LC		1950-2006	

## Communauté de Communes Arbois Poligny Salins Cœur du Jura

	Noms latins	noms vernaculaires	Statut liste rouge Franche-Comté	niveau d'enjeu	années observation	statut nicheur (oiseaux)
	<i>Potentilla verna</i>	Potentille de Neumann	LC		1950-2017	
	<i>Poterium sanguisorba</i> subsp. <i>sanguisorba</i>	Petite Pimprenelle	LC		1974-2016	
	<i>Primula elatior</i> subsp. <i>elatior</i>	Primevère élevée	LC		1983-1983	
	<i>Primula veris</i>	Primevère officinale	LC		2017-2020	
	<i>Prunella laciniata</i>	Brunelle laciniée	LC		1974-2016	
	<i>Prunella vulgaris</i>	Brunelle commune	LC		2009-2009	
	<i>Prunus avium</i>	Merisier	LC		1983-2017	
	<i>Prunus mahaleb</i>	Cerisier de Sainte-Lucie	LC		1950-2013	
	<i>Prunus spinosa</i>	Prunellier	LC		2020-2020	
	<i>Prunus spinosa</i> var. <i>spinosa</i>		LC		1950-2017	
	<i>Pseudotsurritus turruta</i>	Arabette tourette	LC		1950-1950	
	<i>Pteridium aquilinum</i>	Fougère aigle	LC		2009-2009	
	<i>Pulmonaria montana</i>	Pulmonaire des montagnes	LC		2006-2006	
	<i>Pulmonaria montana</i> subsp. <i>montana</i>	Pulmonaire des montagnes	LC		1983-2009	
	<i>Pulmonaria obscura</i>	Pulmonaire sombre	LC		1950-1950	
	<i>Quercus petraea</i> subsp. <i>petraea</i>	Chêne sessile	LC		1983-2017	
	<i>Quercus pubescens</i>	Chêne pubescent	LC		1974-2017	
	<i>Quercus robur</i>	Chêne pédonculé	LC		1983-1983	
	<i>Rabelera holostea</i>	Stellaire holostée	LC		1983-1983	
	<i>Ranunculus acris</i>	Renoncule âcre	LC		2009-2009	
	<i>Ranunculus acris</i> subsp. <i>friesianus</i>	Renoncule de Fries	LC		2020-2020	
	<i>Ranunculus auricomus</i>	Renoncule à tête d'or	LC		1950-2017	
	<i>Ranunculus bulbosus</i>	Renoncule bulbeuse	LC		2016-2016	
	<i>Ranunculus repens</i>	Renoncule rampante	LC		2009-2020	
	<i>Ranunculus serpens</i>	Renoncule des bois	LC		1950-1950	
	<i>Raphanus raphanistrum</i>	Radis ravenelle	LC		2011-2011	
	<i>Reseda luteola</i>	Réséda des teinturiers	LC		2006-2011	
	<i>Rhamnus alpina</i> subsp. <i>alpina</i>	Nerprun des Alpes	LC		1950-2009	
	<i>Rhamnus cathartica</i>	Nerprun purgatif	LC		1950-2020	
	<i>Rhamnus saxatilis</i>	Nerprun des rochers	LC		2006-2006	
	<i>Rhinanthus alectorolophus</i>	Rhinanthe crête-de-coq	LC		2009-2016	
	<i>Rhinanthus minor</i>	Petit Rhinante	LC		2009-2009	
	<i>Ribes alpinum</i>	Groseillier des Alpes	LC		1950-2009	

## Communauté de Communes Arbois Poligny Salins Cœur du Jura

	Noms latins	noms vernaculaires	Statut liste rouge Franche-Comté	niveau d'enjeu	années observation	statut nicheur (oiseaux)
	<i>Ribes uva-crispa</i>	Groseillier à maquereau	LC		1974-2009	
	<i>Rosa agrestis</i>	Eglantier agreste	LC		1985-2009	
	<i>Rosa arvensis</i>	Rosier des champs	LC		1978-2017	
	<i>Rosa canina</i>	Rosier des chiens	LC		1974-2016	
	<i>Rosa corymbifera</i>	Rosier des chiens	LC		2009-2009	
	<i>Rosa micrantha</i>	Eglantier à petites fleurs	LC		2009-2009	
	<i>Rosa spinosissima</i>	Rosier pimprenelle	LC		1845-2021	
	<i>Rubus caesius</i>	Ronce bleuâtre	LC		1974-2020	
	<i>Rubus idaeus</i>	Framboisier	LC		2009-2009	
	<i>Rumex acetosa</i> subsp. <i>acetosa</i>	Rumex oseille	LC		2009-2020	
	<i>Rumex conglomeratus</i>	Oseille agglomérée	LC		2009-2009	
	<i>Rumex crispus</i> var. <i>crispus</i>	Oseille crépue	LC		2009-2009	
	<i>Rumex obtusifolius</i>	Rumex à feuilles obtuses	LC		2020-2020	
	<i>Rumex obtusifolius</i> subsp. <i>obtusifolius</i>	Rumex à feuilles obtuses	LC		2009-2009	
	<i>Rumex pulcher</i> subsp. <i>pulcher</i>	Oseille gracieuse	LC		2009-2009	
	<i>Ruscus aculeatus</i>	Fragon	LC		1985-2017	
	<i>Salix caprea</i>	Saule marsault	LC		2009-2011	
	<i>Salix cinerea</i>	Saule cendré	LC		2009-2009	
	<i>Salix fragilis</i>	Saule cassant	LC		2009-2009	
	<i>Salix purpurea</i>	Saule pourpre	LC		2009-2009	
	<i>Salix triandra</i>	Saule à trois étamines	LC		2009-2009	
	<i>Salvia pratensis</i> subsp. <i>pratensis</i>	Sauge commune	LC		2009-2009	
	<i>Sambucus ebulus</i>	Sureau yèble	LC		2009-2009	
	<i>Sambucus nigra</i>	Sureau noir	LC		1974-2020	
	<i>Sanicula europaea</i>	Sanicle d'Europe	LC		2022-2022	
	<i>Saponaria officinalis</i>	Saponaire officinale	LC		2009-2011	
	<i>Scabiosa columbaria</i>	Scabieuse colombarie	LC		2009-2016	
	<i>Schedonorus arundinaceus</i> subsp. <i>arundinaceus</i>	Fétuque élevée	LC		2020-2020	
	<i>Schedonorus pratensis</i>	Fétuque des prés	LC		2020-2020	
	<i>Schedonorus pratensis</i> subsp. <i>pratensis</i>		LC		2016-2016	
	<i>Scilla bifolia</i>	Scille à deux feuilles	LC		2006-2006	
	<i>Scirpus sylvaticus</i>	Scirpe des bois	LC		2009-2011	
	<i>Scrophularia auriculata</i> subsp.	Scrofulaire aquatique	LC		2009-2011	

## Communauté de Communes Arbois Poligny Salins Cœur du Jura

	Noms latins	noms vernaculaires	Statut liste rouge Franche-Comté	niveau d'enjeu	années observation	statut nicheur (oiseaux)
	auriculata					
	<i>Sedum acre</i>	Orpin âcre	LC		2009-2017	
	<i>Sedum album</i>	Orpin blanc	LC		1974-2011	
	<i>Sedum sexangulare</i>	Orpin à six angles	LC		1974-2009	
	<i>Senecio ovatus</i> subsp. <i>alpestris</i>	Séneçon alpestre	LC		1950-1950	
	<i>Senecio vulgaris</i> subsp. <i>vulgaris</i>	Séneçon commun	LC		2006-2009	
	<i>Seseli montanum</i> subsp. <i>montanum</i>	Séséli des montagnes	LC		1950-2017	
	<i>Sesleria caerulea</i> subsp. <i>caerulea</i>	Seslérie blanchâtre	LC		1950-2017	
	<i>Silene dioica</i> var. <i>dioica</i>	Silène dioïque	LC		1950-2013	
	<i>Silene nutans</i> subsp. <i>nutans</i>	Silène penché	LC		1845-2009	
	<i>Silene vulgaris</i> subsp. <i>vulgaris</i>	Silène enflé	LC		2009-2009	
	<i>Sisymbrium officinale</i>	Herbe aux chantres	LC		2009-2009	
	<i>Solanum dulcamara</i> var. <i>dulcamara</i>	Douce-amère	LC		2009-2011	
	<i>Solidago virgaurea</i> subsp. <i>virgaurea</i>	Solidage verge d'or	LC		1979-2017	
	<i>Sonchus asper</i> subsp. <i>asper</i>	Laiteron épineux	LC		2009-2009	
	<i>Sonchus oleraceus</i>	Laiteron maraîcher	LC		2011-2011	
	<i>Sorbus aucuparia</i> subsp. <i>aucuparia</i>	Sorbier des oiseleurs	LC		1983-2009	
	<i>Stachys recta</i>	Epiaire droite	LC		1950-2017	
	<i>Stachys sylvatica</i>	Epiaire des bois	LC		2009-2022	
	<i>Stellaria media</i>	Morgeline	LC		2009-2009	
	<i>Taraxacum officinale</i>		LC		2009-2020	
	<i>Taxus baccata</i>	If commun	LC		1977-2011	
	<i>Teucrium chamaedrys</i>	Germandrée petit-chêne	LC		1950-2017	
	<i>Teucrium montanum</i>	Germandrée des montagnes	LC		1950-2017	
	<i>Teucrium scorodonia</i>	Germandrée scorodoine	LC		1950-2009	
	<i>Thymus pulegioides</i>	Thym de bergère	LC		2009-2009	
	<i>Tilia platyphyllos</i>	Tilleul à grandes feuilles	LC		1983-2017	
	<i>Torilis japonica</i>	Torilis du Japon	LC		2009-2011	
	<i>Tragopogon pratensis</i>	Salsifis des prés	LC		2017-2017	
	<i>Trifolium campestre</i>	Trèfle des champs	LC		2009-2016	
	<i>Trifolium dubium</i>	Petit Trèfle jaune	LC		2011-2020	
	<i>Trifolium fragiferum</i>	Trèfle fraisier	LC		2009-2009	



## Communauté de Communes Arbois Poligny Salins Cœur du Jura

	Noms latins	noms vernaculaires	Statut liste rouge Franche-Comté	niveau d'enjeu	années observation	statut nicheur (oiseaux)
	<i>Trifolium hybridum</i>	Trèfle bâtard	LC		2011-2011	
	<i>Trifolium medium</i> subsp. <i>medium</i>	Trèfle intermédiaire	LC		1979-2011	
	<i>Trifolium montanum</i> subsp. <i>montanum</i>	Trèfle des montagnes	LC		1950-2017	
	<i>Trifolium pratense</i>	Trèfle commun	LC		2009-2020	
	<i>Trifolium repens</i>	Trèfle blanc	LC		2009-2016	
	<i>Trifolium rubens</i>	Trèfle rougeâtre	LC		1979-2017	
	<i>Trifolium scabrum</i> subsp. <i>scabrum</i>	Trèfle scabre	LC		2011-2011	
	<i>Trisetum flavescens</i> subsp. <i>flavescens</i>	Avoine dorée	LC		2009-2020	
	<i>Typha latifolia</i>	Massette à larges feuilles	LC		2020-2020	
	<i>Ulmus glabra</i>	Orme de montagne	LC		1983-2017	
	<i>Urtica dioica</i> subsp. <i>dioica</i>	Ortie dioïque	LC		2006-2013	
	<i>Valeriana dioica</i> subsp. <i>dioica</i>	Valériane dioïque	LC		2009-2009	
	<i>Valeriana excelsa</i> subsp. <i>excelsa</i>	Valériane à feuilles de sureau	LC		2009-2009	
	<i>Valerianella dentata</i>	Doucette dentée	LC		2020-2020	
	<i>Verbascum lychnitis</i>	Molène lychnite	LC		1845-2011	
	<i>Verbascum nigrum</i> subsp. <i>nigrum</i>	Molène noire	LC		2009-2009	
	<i>Verbena officinalis</i>	Verveine officinale	LC		2009-2011	
	<i>Veronica anagallis-aquatica</i>		LC		2009-2009	
	<i>Veronica arvensis</i>	Véronique des champs	LC		2020-2020	
	<i>Veronica beccabunga</i> subsp. <i>beccabunga</i>	Véronique des ruisseaux	LC		2011-2020	
	<i>Veronica catenata</i>	Véronique aquatique	LC		2011-2011	
	<i>Veronica chamaedrys</i>	Véronique petit-chêne	LC		1983-2020	
	<i>Veronica hederifolia</i>	Véronique à feuilles de lierre	LC		2006-2011	
	<i>Veronica montana</i>	Véronique des montagnes	LC		2006-2006	
	<i>Veronica serpyllifolia</i> subsp. <i>serpyllifolia</i>	Véronique à feuilles de serpolet	LC		2022-2022	
	<i>Veronica teucrium</i>	Véronique germandrée	LC		2009-2016	
	<i>Viburnum lantana</i>	Viorne lantane	LC		1974-2017	
	<i>Viburnum opulus</i>	Viorne obier	LC		1983-2020	
	<i>Vicia angustifolia</i>	Vesce à feuilles étroites	LC		2009-2009	
	<i>Vicia cracca</i>	Vesce cracca	LC		2009-2011	
	<i>Vicia dasycarpa</i>	Vesce à gousses velues	LC		2020-2020	

## Communauté de Communes Arbois Poligny Salins Cœur du Jura

	Noms latins	noms vernaculaires	Statut liste rouge Franche-Comté	niveau d'enjeu	années observation	statut nicheur (oiseaux)
	<i>Vicia dumetorum</i>	Vesce des buissons	LC		2016-2016	
	<i>Vicia sepium</i>	Vesce des haies	LC		1983-2022	
	<i>Vinca minor</i>	Petite Pervenche	LC		2017-2017	
	<i>Vincetoxicum hirundinaria</i>	Dompte-venin officinal	LC		1974-2016	
	<i>Viola alba</i>	Violette blanche	LC		2022-2022	
	<i>Viola hirta</i>	Violette hérissée	LC		1979-2017	
	<i>Viola odorata</i>	Violette odorante	LC		1974-2016	
	<i>Viola reichenbachiana</i>	Violette de Reichenbach	LC		1983-2017	
	<i>Viscum album</i>	Gui	LC		2009-2009	
	<i>Vulpia myuros</i>		LC		2011-2011	
	<i>Ziziphora acinos</i>	Calament acinos	LC		1985-2011	
	<i>Arrhenatherum elatius</i> subsp. <i>bulbosum</i>	Avoine à chapelet	DD		2011-2011	
	<i>Papaver dubium</i> subsp. <i>dubium</i>	Coquelicot douteux	DD		1987-1987	
	<i>Petrosedum forsterianum</i>	Orpin élégant	DD		1864-1864	
	<i>Ranunculus fluitans</i>	Renoncule des rivières	DD		2011-2011	
	<i>Sparganium neglectum</i>	Rubanier négligé	DD		2011-2011	
	<i>Achnatherum calamagrostis</i>	Calamagrostide argentée	NE		1864-1980	
	<i>Hypericum perforatum</i> subsp. <i>perforatum</i>	Millepertuis commun	NE		1979-2009	
	<i>Populus x canadensis</i>	Peuplier hybride euraméricain	NE		2009-2009	
	<i>Primula veris</i> var. <i>columnae</i>	Primevère de Colonna	NE		2006-2006	
	<i>Primula veris</i> var. <i>veris</i>	Primevère officinale	NE		2009-2009	
	<i>Quercus x streimii</i>	Chêne	NE		2017-2017	
	<i>Rosa x nitidula</i>	Rosier luisant	NE		2009-2009	
	<i>Vicia sativa</i>	Vesce commune	NE		2011-2011	
	<i>Viola arvensis</i> var. <i>arvensis</i>	Pensée des champs	NE		2009-2009	
	<i>Aesculus hippocastanum</i>	Marronnier d'Inde	NA		2009-2009	
	<i>Amaranthus blitum</i>	Amarante livide	NA		2009-2009	
	<i>Amaranthus powellii</i> subsp. <i>bouchonii</i>	Amarante de Bouchon	NA		2009-2009	
	<i>Ambrosia artemisiifolia</i>	Ambrosie annuelle	NA		2016-2019	
	<i>Apera interrupta</i>	Apère interrompue	NA		2011-2011	
	<i>Crepis setosa</i>	Crépide hérissée	NA		2009-2009	
	<i>Echinochloa crus-galli</i>	Panic des marais	NA		2009-2009	
	<i>Erigeron annuus</i>	Vergerette annuelle	NA		2009-2011	

## Communauté de Communes Arbois Poligny Salins Cœur du Jura

	Noms latins	noms vernaculaires	Statut liste rouge Franche-Comté	niveau d'enjeu	années observation	statut nicheur (oiseaux)
	<i>Erigeron canadensis</i>	Vergerette du Canada	NA		2009-2011	
	<i>Galinsoga quadriradiata</i>	Galinsoga cilié	NA		2009-2009	
	<i>Glyceria striata</i>	Glycérie droite	NA		2017-2017	
	<i>Juglans nigra</i>	Noyer noir	NA		2009-2009	
	<i>Juglans regia</i>	Noyer commun	NA		2009-2020	
	<i>Lolium multiflorum</i>	Ray-grass d'Italie	NA		2009-2009	
	<i>Medicago sativa</i> subsp. <i>sativa</i>	Luzerne cultivée	NA		2009-2009	
	<i>Parthenocissus inserta</i>	Vigne-vierge	NA		2009-2009	
	<i>Phleum pratense</i>	Fléole des prés	NA		2009-2016	
	<i>Populus nigra</i> var. <i>italica</i>	Peuplier d'Italie	NA		2009-2009	
	<i>Prunus domestica</i> var. <i>insititia</i>	Prunier sauvage	NA		1987-1987	
	<i>Reynoutria japonica</i>	Renouée du Japon	NA		2013-2014	
	<i>Robinia pseudoacacia</i>	Robinier faux acacia	NA		1974-2013	
	<i>Senecio inaequidens</i>	Séneçon de Mazamet	NA		2011-2011	
	<i>Setaria pumila</i>	Sétaire glauque	NA		2009-2009	
	<i>Solidago gigantea</i>	Solidage géant	NA		2009-2009	
	<i>Trifolium hybridum</i> var. <i>hybridum</i>	Trèfle bâtard	NA		2009-2009	
<b>Insectes</b>						
<b>Lepidoptera</b>						
	<i>Lopinga achine</i>	Bacchante	VU		2008-2008	
	<i>Boloria selene</i>	Petit Collier argenté	NT		2022-2022	
	<i>Glaucopsyche alexis</i>	Azuré des cytises	NT		2001-2022	
	<i>Hipparchia genava</i>	Sylvandre helvète	NT		2008-2022	
	<i>Lycaena dispar</i>	Cuivré des marais	NT		2008-2018	
	<i>Minois dryas</i>	Grand Nègre des bois	NT		2009-2018	
	<i>Pyrgus alveus</i>	Hespérie du faux-buis	NT		2022-2022	
	<i>Pyrgus armoricanus</i>	Hespérie des potentilles	NT		2018-2018	
	<i>Aglais urticae</i>	Petite Tortue	LC		2008-2022	
	<i>Anthocharis cardamines</i>	Aurore	LC		2022-2022	
	<i>Aphantopus hyperantus</i>	Tristan	LC		2008-2022	
	<i>Aporia crataegi</i>	Gazé	LC		2008-2022	
	<i>Argynnis paphia</i>	Tabac d'Espagne	LC		2008-2022	
	<i>Aricia agestis</i>	Collier-de-corail	LC		2003-2018	
	<i>Brenthis daphne</i>	Nacré de la ronce	LC		2008-2022	

## Communauté de Communes Arbois Poligny Salins Cœur du Jura

	Noms latins	noms vernaculaires	Statut liste rouge Franche-Comté	niveau d'enjeu	années observation	statut nicheur (oiseaux)
	<i>Brintesia circe</i>	Silène	LC		2006-2018	
	<i>Callophrys rubi</i>	Thécla de la ronce	LC		2022-2022	
	<i>Carcharodus alceae</i>	Hespérie de l'alcée	LC		2018-2018	
	<i>Carterocephalus palaemon</i>	Hespérie du brome	LC		2018-2018	
	<i>Celastrina argiolus</i>	Azuré des nerpruns	LC		2008-2022	
	<i>Coenonympha arcania</i>	Céphale	LC		2008-2022	
	<i>Coenonympha pamphilus</i>	Fadet commun	LC		2003-2022	
	<i>Colias alfacariensis</i>	Fluoré	LC		2018-2022	
	<i>Colias hyale</i>	Soufré	LC		2008-2018	
	<i>Cupido argiades</i>	Azuré du trèfle	LC		2003-2012	
	<i>Cyaniris semiargus</i>	Azuré des anthyllides	LC		2008-2022	
	<i>Erebia medusa</i>	Moiré franconien	LC		2022-2022	
	<i>Erynnis tages</i>	Point-de-Hongrie	LC		2008-2022	
	<i>Fabriciana adippe</i>	Moyen Nacré	LC		2008-2008	
	<i>Gonepteryx rhamni</i>	Citron	LC		2003-2022	
	<i>Hamearis lucina</i>	Lucine	LC		2008-2008	
	<i>Iphiclides podalirius</i>	Flambé	LC		2018-2018	
	<i>Lasiommata maera</i>	Némusien	LC		2003-2018	
	<i>Lasiommata megera</i>	Mégère	LC		2006-2018	
	<i>Leptidea sinapis</i>	Piéride du lotier	LC		2003-2018	
	<i>Limenitis camilla</i>	Petit Sylvain	LC		2008-2022	
	<i>Limenitis reducta</i>	Sylvain azuré	LC		2008-2022	
	<i>Lycaena phlaeas</i>	Cuivré commun	LC		2003-2018	
	<i>Lycaena tityrus</i>	Cuivré fuligineux	LC		2008-2008	
	<i>Lysandra bellargus</i>	Azuré bleu-céleste	LC		2003-2022	
	<i>Maniola jurtina</i>	Myrtil	LC		2003-2022	
	<i>Melanargia galathea</i>	Demi-deuil	LC		2008-2022	
	<i>Melitaea athalia</i>	Mélitée du mélampyre	LC		2003-2008	
	<i>Melitaea cinxia</i>	Mélitée du plantain	LC		2018-2022	
	<i>Melitaea diamina</i>	Mélitée noirâtre	LC		2018-2018	
	<i>Melitaea parthenoides</i>	Mélitée de la lancéole	LC		2022-2022	
	<i>Melitaea phoebe</i>	Mélitée des centaurées	LC		2018-2018	
	<i>Nymphalis polychloros</i>	Grande Tortue	LC		2003-2022	
	<i>Ochlodes sylvanus</i>	Sylvaine	LC		2008-2020	

## Communauté de Communes Arbois Poligny Salins Cœur du Jura

	Noms latins	noms vernaculaires	Statut liste rouge Franche-Comté	niveau d'enjeu	années observation	statut nicheur (oiseaux)
	<i>Papilio machaon</i>	Machaon	LC		2018-2018	
	<i>Pararge aegeria</i>	Tircis	LC		2008-2022	
	<i>Pieris brassicae</i>	Piérïde du chou	LC		2008-2008	
	<i>Pieris napi</i>	Piérïde du navet	LC		2003-2022	
	<i>Pieris rapae</i>	Piérïde de la rave	LC		2003-2018	
	<i>Plebejus argus</i>	Azuré de l'ajonc	LC		2008-2008	
	<i>Polygonia c-album</i>	Robert-le-Diable	LC		2003-2022	
	<i>Polyommatus icarus</i>	Azuré de la bugrane	LC		2003-2022	
	<i>Pyrgus malvae</i>	Hespérie de l'ormière	LC		2016-2016	
	<i>Pyronia tithonus</i>	Amaryllis	LC		2018-2018	
	<i>Quercusia quercus</i>	Thécla du chêne	LC		2008-2018	
	<i>Satyrïum acaciae</i>	Thécla de l'amarel	LC		2018-2018	
	<i>Satyrïum ilicis</i>	Thécla de l'yeuse	LC		2008-2008	
	<i>Satyrïum pruni</i>	Thécla du prunier	LC		2022-2022	
	<i>Thecla betulae</i>	Thécla du bouleau	LC		2018-2018	
	<i>Thymelicus lineola</i>	Hespérie du dactyle	LC		2008-2018	
	<i>Thymelicus sylvestris</i>	Hespérie de la houque	LC		2008-2018	
	<i>Vanessa atalanta</i>	Vulcain	LC		2016-2022	
	<i>Vanessa cardui</i>	Belle Dame	LC		2001-2022	
	<i>Zygaena filipendulae</i>	Zygène de la filipendule	LC		2020-2020	
	<i>Catocala electa</i>		–		2018-2018	
	<i>Emmelia trabealis</i>		–		2018-2018	
	<i>Euplagia quadripunctaria</i>		–		2018-2018	
	<i>Macroglossum stellatarum</i>	Moro-sphinx	–		2018-2018	
	<i>Malacosoma neustria</i>		–		2020-2020	
	<i>Tyta luctuosa</i>		–		2018-2018	
<b>Odonata</b>						
	<i>Cordulegaster bidentata</i>	Cordulégastré bidenté	VU		2018-2022	
	<i>Coenagrion mercuriale</i>	Agrion de Mercure	NT		2008-2022	
	<i>Anax imperator</i>	Anax empereur	LC		2008-2022	
	<i>Calopteryx splendens</i>	Caloptéryx éclatant	LC		2008-2018	
	<i>Calopteryx virgo</i>	Caloptéryx vierge	LC		2008-2022	
	<i>Coenagrion puella</i>	Agrion jeune	LC		2008-2022	
	<i>Cordulegaster boltonii</i>	Cordulégastré annelé	LC		2008-2020	

## Communauté de Communes Arbois Poligny Salins Cœur du Jura

	Noms latins	noms vernaculaires	Statut liste rouge Franche-Comté	niveau d'enjeu	années observation	statut nicheur (oiseaux)
	<i>Cordulia aenea</i>	Cordulie bronzée	LC		2022-2022	
	<i>Enallagma cyathigerum</i>	Agrion porte-coupe	LC		2022-2022	
	<i>Gomphus pulchellus</i>	Gomphe joli	LC		2008-2008	
	<i>Ischnura elegans</i>	Agrion élégant	LC		2008-2018	
	<i>Libellula depressa</i>	Libellule déprimée	LC		2008-2022	
	<i>Libellula fulva</i>	Libellule fauve	LC		2020-2020	
	<i>Orthetrum brunneum</i>	Orthétrum brun	LC		2008-2008	
	<i>Orthetrum coerulescens</i>	Orthétrum bleuissant	LC		2008-2008	
	<i>Platycnemis pennipes</i>	Agrion à larges pattes	LC		2008-2022	
	<i>Pyrrosoma nymphula</i>	Petite nymphe au corps de feu	LC		2008-2022	
	<i>Sympecma fusca</i>	Leste brun	LC		2018-2018	
	<i>Calopteryx virgo virgo</i>				2016-2016	
	<b>Orthoptera</b>					
	<i>Oedipoda germanica</i>	Oedipode rouge	VU		2018-2018	
	<i>Omocestus haemorrhoidalis</i>	Criquet rouge-queue	VU		2018-2018	
	<i>Decticus verrucivorus</i>	Dectique verrucivore	NT		2008-2020	
	<i>Gomphocerippus vagans</i>	Criquet des pins	NT		2006-2018	
	<i>Barbitistes serricauda</i>	Barbitiste des bois	LC		2016-2018	
	<i>Bicolorana bicolor</i>	Decticelle bicolore	LC		2006-2018	
	<i>Calliptamus italicus</i>	Caloptène italien	LC		2006-2008	
	<i>Chorthippus dorsatus</i>	Criquet verte-échine	LC		2008-2009	
	<i>Chorthippus mollis</i>	Criquet des jachères	LC		2006-2016	
	<i>Chrysochraon dispar</i>	Criquet des clairières	LC		2009-2018	
	<i>Conocephalus fuscus</i>	Conocéphale bigarré	LC		2008-2009	
	<i>Ephippiger diurnus</i>	Ephippigère des vignes	LC		2009-2018	
	<i>Euchorthippus declivus</i>	Criquet des mouillères	LC		2006-2018	
	<i>Euthystira brachyptera</i>	Criquet des genévriers	LC		2009-2018	
	<i>Gomphocerippus biguttulus</i>	Criquet mélodieux	LC		2006-2022	
	<i>Gomphocerippus brunneus</i>	Criquet duettiste	LC		2006-2018	
	<i>Gomphocerippus rufus</i>	Gomphocère roux	LC		2006-2018	
	<i>Gryllus campestris</i>	Grillon champêtre	LC		2006-2022	
	<i>Leptophyes punctatissima</i>	Leptophye ponctuée	LC		2008-2018	
	<i>Mecostethus parapleurus</i>	Criquet des roseaux	LC		2008-2020	
	<i>Nemobius sylvestris</i>	Grillon des bois	LC		2006-2018	

## Communauté de Communes Arbois Poligny Salins Cœur du Jura

	Noms latins	noms vernaculaires	Statut liste rouge Franche-Comté	niveau d'enjeu	années observation	statut nicheur (oiseaux)
	<i>Oecanthus pellucens</i>	Grillon d'Italie	LC		2006-2018	
	<i>Omocestus rufipes</i>	Criquet noir-ébène	LC		2018-2018	
	<i>Phaneroptera falcata</i>	Phanéoptère commun	LC		2006-2016	
	<i>Pholidoptera griseoptera</i>	Decticelle cendrée	LC		2006-2018	
	<i>Platycleis albopunctata</i>	Decticelle grisâtre	LC		2006-2018	
	<i>Pseudochorthippus parallelus</i>	Criquet des pâtures	LC		2006-2022	
	<i>Pteronemobius heydenii</i>	Grillon des marais	LC		2009-2009	
	<i>Roeseliana roeselii</i>	Decticelle bariolée	LC		2008-2020	
	<i>Ruspolia nitidula</i>	Conocéphale gracieux	LC		2008-2018	
	<i>Stenobothrus lineatus</i>	Criquet de la palène	LC		2006-2022	
	<i>Stethophyma grossum</i>	Criquet ensanglanté	LC		2009-2018	
	<i>Tettigonia cantans</i>	Sauterelle cymbalière	LC		2006-2022	
	<i>Tettigonia viridissima</i>	Grande sauterelle verte	LC		2006-2020	
	<i>Gryllotalpa gryllotalpa</i>	Courtilière commune	DD		2015-2022	
<b>Autres arthropodes</b>						
	<i>Anastrangalia dubia</i>		–		2022-2022	
	<i>Calamobius filum</i>		–		1991-1991	
	<i>Coccinella septempunctata</i>		–		2022-2022	
	<i>Lampyris noctiluca</i>		–		2018-2022	
	<i>Opsilia coerulescens</i>		–		1991-1991	
	<i>Propylea quatuordecimpunctata</i>		–		2022-2022	
	<i>Rusticoclytus rusticus</i>		–		2022-2022	
	<i>Rutpela maculata</i>		–		2009-2009	
	<i>Saperda scalaris</i>		–		1937-1937	
	<i>Stenocorus meridianus</i>		–		2022-2022	
	<i>Mantis religiosa</i>	Mante religieuse	LC		2008-2019	
	<i>Libelloides coccajus</i>	Ascalaphe souffré	–		2008-2008	
	<i>Argiope bruennichi</i>		–		2018-2020	
<b>Mollusques</b>						
	<i>Aegopinella nitens</i>	Luisantine ample	–		2020-2020	
	<i>Aegopinella pura</i>	Petite luisantine	–		2020-2020	
	<i>Arianta arbustorum</i>	Hélice des bois	–		2020-2022	
	<i>Cepaea hortensis</i>	Escargot des jardins	–		2022-2022	
	<i>Chondrina avenacea avenacea</i>	Maillot avoine	–		2017-2017	

## Communauté de Communes Arbois Poligny Salins Cœur du Jura

	Noms latins	noms vernaculaires	Statut liste rouge Franche-Comté	niveau d'enjeu	années observation	statut nicheur (oiseaux)
	<i>Cochlodina laminata</i>	Fuseau commun	–		2020-2022	
	<i>Discus rotundatus</i>	Bouton commun	–		2020-2022	
	<i>Ena montana</i>	Bulime montagnard	–		2022-2022	
	<i>Helicigona lapicida</i>	Soucoupe commune	–		2020-2022	
	<i>Helicodonta obvoluta</i>	Veloutée plane	–		2020-2022	
	<i>Isognomostoma isognomostomos</i>	Hélice grimace	–		2020-2022	
	<i>Macrogastera plicatula</i>	Massue costulée	–		2020-2020	
	<i>Orcula dolium</i>	Maillot baril	–		2020-2022	
	<i>Sphyradium doliolum</i>	Maillot barillet	–		2020-2020	
	<i>Ancylus fluviatilis</i>	Patelline des fleuves	–		2014-2014	
	<i>Cochlostoma septemspirale</i>	Cochlostome commun	–		2020-2022	
<b>Poissons</b>						
	<i>Salmo trutta</i>	Truite de mer, Truite commune, Truite d'Europe	VU	Fort	2019	
	<i>Cottus gobio</i>	Chabot, Chabot commun	NT	Moyen	2019	
	<i>Barbatula barbatula</i>	Loche franche	NT	Moyen	2019	
	<i>Phoxinus phoxinus</i>	Vairon	LC	Moyen	2019	
<b>Amphibiens</b>						
	<i>Rana temporaria</i>	Grenouille rousse	NT	Moyen	1998-2016	
	<i>Bufo bufo</i>	Crapaud commun	LC	Moyen	1999-2021	
	<i>Salamandra salamandra</i>	Salamandre tachetée	LC	Moyen	1998-2019	
	<i>Ichthyosaura alpestris</i>	Triton alpestre	LC	Moyen	2021-2021	
<b>Reptiles</b>						
	<i>Lacerta bilineata</i>	Lézard à deux raies (L. vert occidental)	NT	Fort	2021-2021	
	<i>Zamenis longissimus</i>	Couleuvre d'Esculape	NT	Moyen	2012-2016	
	<i>Hierophis viridiflavus</i>	Couleuvre verte et jaune	NT	Moyen	2021-2022	
	<i>Podarcis muralis</i>	Lézard des murailles	LC		2016-2023	
<b>Oiseaux</b>						
	<i>Ciconia nigra</i>	Cigogne noire	CR	Très fort	2013-2013	non
	<i>Circaetus gallicus</i>	Circaète Jean-le-Blanc	EN	Très fort	2005-2013	non
	<i>Serinus serinus</i>	Serin cini	EN	Très fort	2018-2023	possible
	<i>Milvus milvus</i>	Milan royal	VU	Très fort	1991-2023	probable



## Communauté de Communes Arbois Poligny Salins Cœur du Jura

	Noms latins	noms vernaculaires	Statut liste rouge Franche-Comté	niveau d'enjeu	années observation	statut nicheur (oiseaux)
	Poecile montanus	Mésange boréale	DD	Moyen	2013-2013	non
	Pyrrhula pyrrhula	Bouvreuil pivoine	DD	Moyen	2013-2022	non
	Mergus merganser	Harle bièvre	NT	Moyen	2022-2022	non
	Alcedo atthis	Martin-pêcheur d'Europe	NT	Moyen	2015-2023	possible
	Dendrocopos minor	Pic épeichette	DD	Moyen	2022-2022	possible
	Lullula arborea	Alouette lulu	NT	Moyen	1991-2021	possible
	Cinclus cinclus	Cincle plongeur	LC	Moyen	2011-2023	certain
	Tyto alba	Effraie des clochers	NT	Moyen	2003-2003	non
	Corvus corax	Grand Corbeau	NT	Moyen	2009-2023	probable
	Hirundo rustica	Hirondelle rustique	NT	Moyen	2000-2022	certain
	Saxicola rubicola	Tarier pâtre	DD	Moyen	2011-2011	possible
	Ptyonoprogne rupestris	Hirondelle de rochers	LC	Moyen	2004-2022	probable
	Periparus ater	Mésange noire	LC	Moyen	2013-2013	non
	Dendrocopos medius	Pic mar	LC	Moyen	2021-2023	possible
	Dryocopus martius	Pic noir	LC	Moyen	2011-2023	possible
	Prunella modularis	Accenteur mouchet	NT	Moyen	2017-2017	possible
	Accipiter gentilis	Autour des palombes	DD	Moyen	2017-2017	possible
	Falco tinnunculus	Faucon crécerelle	LC	Moyen	2015-2023	probable
	Delichon urbicum	Hirondelle de fenêtre	NT	Moyen	2000-2022	probable
	Apus apus	Martinet noir	DD	Moyen	2000-2019	certain
	Lophophanes cristatus	Mésange huppée	LC	Moyen	2013-2013	non
	Poecile palustris	Mésange nonnette	LC	Moyen	2012-2022	certain
	Tichodroma muraria	Tichodrome échelette	CR	Fort	2011-2022	non
	Carduelis carduelis	Chardonneret élégant	VU	Fort	2014-2023	probable
	Falco peregrinus	Faucon pèlerin	VU	Fort	2009-2023	certain
	Bubo bubo	Grand-duc d'Europe	VU	Fort	2020-2020	non
	Upupa epops	Huppe fasciée	VU	Fort	2006-2006	non
	Carduelis cannabina	Linotte mélodieuse	VU	Fort	2016-2016	probable
	Apus melba	Martinet à ventre blanc	VU	Fort	2010-2022	probable
	Lanius collurio	Pie-grièche écorcheur	VU	Fort	1991-2022	certain
	Anthus trivialis	Pipit des arbres	VU	Fort	2016-2016	possible
	Jynx torquilla	Torcol fourmilier	VU	Fort	2017-2017	possible
	Phylloscopus sibilatrix	Pouillot siffleur	DD	Fort	2012-2012	possible
	Carduelis chloris	Verdier d'Europe	LC	Fort	2014-2023	possible

## Communauté de Communes Arbois Poligny Salins Cœur du Jura

	Noms latins	noms vernaculaires	Statut liste rouge Franche-Comté	niveau d'enjeu	années observation	statut nicheur (oiseaux)
	<i>Sylvia curruca</i>	Fauvette babillarde	LC		1989-1989	possible
	<i>Carduelis spinus</i>	Tarin des aulnes	NT		2022-2023	non
	<i>Loxia curvirostra</i>	Bec-croisé des sapins	LC		2015-2020	possible
	<i>Motacilla cinerea</i>	Bergeronnette des ruisseaux	LC		2011-2022	certain
	<i>Motacilla alba</i>	Bergeronnette grise	LC		2014-2022	probable
	<i>Pernis apivorus</i>	Bondrée apivore	LC		2004-2020	probable
	<i>Emberiza cirulus</i>	Bruant zizi	LC		2009-2022	probable
	<i>Buteo buteo</i>	Buse variable	LC		2009-2020	certain
	<i>Anas platyrhynchos</i>	Canard colvert	LC		2011-2019	probable
	<i>Strix aluco</i>	Chouette hulotte	LC		2019-2023	possible
	<i>Corvus corone</i>	Corneille noire	LC		2011-2022	possible
	<i>Cuculus canorus</i>	Coucou gris	LC		2009-2019	possible
	<i>Accipiter nisus</i>	Épervier d'Europe			2009-2020	possible
	<i>Sturnus vulgaris</i>	Étourneau sansonnet			2016-2022	probable
	<i>Falco subbuteo</i>	Faucon hobereau	LC		2021-2021	non
	<i>Sylvia atricapilla</i>	Fauvette à tête noire	LC		2011-2023	possible
	<i>Sylvia communis</i>	Fauvette grisette	LC		2022-2022	possible
	<i>Garrulus glandarius</i>	Geai des chênes	LC		2011-2022	possible
	<i>Certhia brachydactyla</i>	Grimpereau des jardins	LC		2016-2023	possible
	<i>Turdus viscivorus</i>	Grive draine	LC		2010-2022	possible
	<i>Turdus iliacus</i>	Grive mauvis			2010-2010	non
	<i>Turdus philomelos</i>	Grive musicienne	LC		2011-2022	probable
	<i>Coccothraustes coccothraustes</i>	Grosbec casse-noyaux	LC		2013-2023	possible
	<i>Ardea cinerea</i>	Héron cendré	LC		2011-2018	non
	<i>Turdus merula</i>	Merle noir	LC		2011-2023	probable
	<i>Aegithalos caudatus</i>	Mésange à longue queue	LC		2014-2023	possible
	<i>Cyanistes caeruleus</i>	Mésange bleue	LC		2011-2022	probable
	<i>Parus major</i>	Mésange charbonnière	LC		2009-2023	probable
	<i>Milvus migrans</i>	Milan noir	LC		2016-2019	probable
	<i>Passer domesticus</i>	Moineau domestique	LC		2012-2022	certain
	<i>Dendrocopos major</i>	Pic épeiche	LC		2011-2020	probable
	<i>Picus viridis</i>	Pic vert	LC		2009-2020	possible
	<i>Pica pica</i>	Pie bavarde	LC		2012-2022	possible
	<i>Columba palumbus</i>	Pigeon ramier	LC		2011-2023	probable

## Communauté de Communes Arbois Poligny Salins Cœur du Jura

	Noms latins	noms vernaculaires	Statut liste rouge Franche-Comté	niveau d'enjeu	années observation	statut nicheur (oiseaux)
	<i>Fringilla coelebs</i>	Pinson des arbres	LC		2011-2023	probable
	<i>Phylloscopus collybita</i>	Pouillot véloce	LC		2011-2022	certain
	<i>Regulus ignicapilla</i>	Roitelet à triple bandeau	LC		2014-2023	possible
	<i>Erithacus rubecula</i>	Rougegorge familier	LC		2011-2022	probable
	<i>Phoenicurus phoenicurus</i>	Rougequeue à front blanc	LC		2019-2022	possible
	<i>Phoenicurus ochruros</i>	Rougequeue noir	LC		2014-2022	certain
	<i>Sitta europaea</i>	Sittelle torchepot	LC		2011-2022	probable
	<i>Streptopelia decaocto</i>	Tourterelle turque	LC		2013-2022	possible
	<i>Troglodytes troglodytes</i>	Troglodyte mignon	LC		2011-2022	possible
	<i>Phalacrocorax carbo</i>	Grand Cormoran	NAb2		2011-2011	non
<b>Mammifères non volants</b>						
	<i>Muscardinus avellanarius</i>	Muscardin	DD	Moyen	2000-2000	
	<i>Crocidura leucodon</i>	Crocidure leucode	DD	Moyen	2000-2000	
	<i>Eliomys quercinus</i>	Lérot	NT	Moyen	2000-2000	
	<i>Neomys fodiens</i>	Crossope aquatique	NT	moyen	2000-2000	
	<i>Microtus subterraneus</i>	Campagnol souterrain			2000-2000	
	<i>Arvicola terrestris (amphibius)</i>	Campagnol terrestre forme aquatique/fouisseuse	LC		2000-2020	
	<i>Felis silvestris</i>	Chat forestier	LC		2013-2021	
	<i>Meles meles</i>	Blaireau européen	LC		2014-2021	
	<i>Microtus agrestis</i>	Campagnol agreste	LC		2000-2020	
	<i>Microtus arvalis</i>	Campagnol des champs	LC		2000-2020	
	<i>Myodes glareolus</i>	Campagnol roussâtre	LC		2000-2000	
	<i>Rupicapra rupicapra</i>	Chamois	LC		2011-2022	
	<i>Capreolus capreolus</i>	Chevreuril européen	LC		2014-2022	
	<i>Crocidura russula</i>	Crocidure musette	LC		2000-2000	
	<i>Sciurus vulgaris</i>	Ecureuil roux	LC		2012-2021	
	<i>Lepus europaeus</i>	Lièvre d'Europe	LC		2021-2023	
	<i>Glis glis</i>	Loir gris	LC		2011-2020	
	<i>Sorex minutus</i>	Musaraigne pygmée	LC		2000-2020	
	<i>Vulpes vulpes</i>	Renard roux	LC		2010-2017	

## Montholier

	Noms latins	noms vernaculaires	Statut liste rouge Franche-Comté	niveau d'enjeu	années observation	statut nicheur (oiseaux)
<b>Bryophytes</b>						
	Brachythecium salebrosum		LC		1905-1905	
	Campylopus pyriformis		LC		1905-1905	
	Dicranum flagellare		LC		1905-1905	
	Dicranum montanum		LC		1905-1905	
	Herzogiella seligeri		LC		1905-1905	
	Hygroamblystegium varium		LC		1905-1905	
	Leucodon sciuroides		LC		1905-1905	
	Mnium hornum		LC		1905-1905	
	Plagiomnium affine		LC		1905-1905	
	Porella platyphylla		LC		1905-1905	
	Pseudanomodon attenuatus		LC		1905-1905	
	Rhynchostegium confertum		LC		1905-1905	
	Rhynchostegium murale		LC		1905-1905	
	Sciuro-hypnum populeum		LC		1905-1905	
	Sphagnum auriculatum		LC		1905-1905	
	Sphagnum fallax		LC		1905-1905	
	Sphagnum inundatum		LC		1905-1905	
	Sphagnum palustre		LC		1905-1905	
	Tetraphis pellucida		LC		1905-1905	
	Trichocolea tomentella		LC		1898-1898	
	Archidium alternifolium		DD		1905-1905	
	Calliergonella lindbergii		DD		1905-1905	
	Amblystegium juratzkanum		NE		1905-1905	
<b>Trachéophytes</b>						
	Dipsacus laciniatus	Cardère à feuilles laciniées	LC		1993-1993	
	Alopecurus rendlei	Vulpin utriculé	NT	moyen	2005-2018	

## Communauté de Communes Arbois Poligny Salins Cœur du Jura

Noms latins	noms vernaculaires	Statut liste rouge Franche-Comté	niveau d'enjeu	années observation	statut nicheur (oiseaux)
<i>Anacamptis laxiflora</i>	Orchis à fleurs lâches	NT	moyen	1999-2016	
<i>Anacamptis morio</i> subsp. <i>morio</i>	Orchis bouffon	NT	moyen	2010-2010	
<i>Dactylorhiza incarnata</i> subsp. <i>incarnata</i>		NT	moyen	2002-2010	
<i>Filago germanica</i>	Cotonnière commune	NT	moyen	2016-2016	
<i>Gaudinia fragilis</i>	Gaudinie	NT	moyen	2016-2016	
<i>Gratiola officinalis</i>	Gratiolle officinale	NT	moyen	2010-2022	
<i>Scorzonera humilis</i>	Scorsonère peu élevée	NT	moyen	2005-2020	
<i>Achillea millefolium</i>	Achillée millefeuille	LC		2010-2015	
<i>Achillea ptarmica</i> subsp. <i>ptarmica</i>	Achillée sternutatoire	LC		2005-2021	
<i>Agrimonia eupatoria</i> subsp. <i>eupatoria</i>		LC		2010-2011	
<i>Agrostis capillaris</i>	Agrostide capillaire	LC		2010-2016	
<i>Agrostis stolonifera</i>	Agrostide stolonifère	LC		2010-2015	
<i>Ajuga reptans</i>	Bugle rampante	LC		2005-2016	
<i>Allium vineale</i>	Ail des vignes	LC		2015-2015	
<i>Alnus glutinosa</i>	Aulne glutineux	LC		2010-2021	
<i>Anemone nemorosa</i>	Anémone des bois	LC		2010-2010	
<i>Angelica sylvestris</i>	Angélique sauvage	LC		2021-2021	
<i>Anthoxanthum odoratum</i>	Flouve odorante	LC		2005-2016	
<i>Arctium lappa</i>	Grande bardane	LC		2011-2011	
<i>Arctium minus</i>	Petite bardane	LC		2011-2011	
<i>Argentina anserina</i>	Ansérine	LC		2010-2010	
<i>Arrhenatherum elatius</i> subsp. <i>elatius</i>	Fromental élevé	LC		2010-2016	
<i>Asplenium trichomanes</i> subsp. <i>quadrivalens</i>	Capillaire	LC		2011-2011	
<i>Bellis perennis</i>	Pâquerette	LC		2010-2010	
<i>Betonica officinalis</i> subsp. <i>officinalis</i>	Epiaire officinale	LC		2011-2011	
<i>Briza media</i> subsp. <i>media</i>	Amourette commune	LC		2011-2011	
<i>Bromus commutatus</i> subsp. <i>commutatus</i>		LC		2016-2016	
<i>Bromus hordeaceus</i>	Brome fausse orge	LC		2015-2016	
<i>Bromus racemosus</i>	Brome en grappe	LC		2010-2016	

## Communauté de Communes Arbois Poligny Salins Cœur du Jura

Noms latins	noms vernaculaires	Statut liste rouge Franche-Comté	niveau d'enjeu	années observation	statut nicheur (oiseaux)
<i>Calamagrostis epigejos</i> subsp. <i>epigejos</i>	Calamagrostide épigéios	LC		2011-2021	
<i>Caltha palustris</i>	Populage des marais	LC		2005-2016	
<i>Campanula trachelium</i> subsp. <i>trachelium</i>	Campanule gantelée	LC		2011-2011	
<i>Capsella bursa-pastoris</i>	Bourse-à-pasteur commune	LC		2011-2011	
<i>Cardamine pratensis</i>	Cardamine des prés	LC		2005-2010	
<i>Carex acuta</i>	Laîche aiguë	LC		2010-2016	
<i>Carex acutiformis</i>	Laîche des marais	LC		2010-2016	
<i>Carex distans</i>	Laîche à épis distants	LC		2005-2005	
<i>Carex disticha</i>	Laîche distique	LC		2005-2016	
<i>Carex flacca</i> subsp. <i>flacca</i>		LC		2011-2016	
<i>Carex hirta</i>	Laîche hérissée	LC		2010-2015	
<i>Carex leporina</i>		LC		2021-2021	
<i>Carex leporina</i> var. <i>leporina</i>	Laîche des lièvres	LC		2010-2010	
<i>Carex otrubae</i>	Laîche cuivrée	LC		2010-2010	
<i>Carex pairae</i>	Laîche de Paira	LC		2010-2010	
<i>Carex pallescens</i>	Laîche pâle	LC		2010-2021	
<i>Carex panicea</i>	Laîche faux panic	LC		2005-2015	
<i>Carex riparia</i>	Laîche des rives	LC		2005-2011	
<i>Carex tomentosa</i>	Laîche tomenteuse	LC		2011-2015	
<i>Centaurea jacea</i>	Centaurée jacée	LC		2010-2016	
<i>Cerastium fontanum</i> subsp. <i>vulgare</i>	Céraiste commun	LC		2010-2016	
<i>Cirsium arvense</i>	Cirse des champs	LC		2010-2011	
<i>Cirsium palustre</i>	Cirse des marais	LC		2010-2021	
<i>Colchicum autumnale</i>	Colchique d'automne	LC		2005-2015	
<i>Convolvulus arvensis</i>	Liseron des champs	LC		2010-2016	
<i>Convolvulus sepium</i>	Liseron des haies	LC		2010-2016	
<i>Crataegus monogyna</i>	Aubépine monogyne	LC		2010-2010	
<i>Cymbalaria muralis</i>	Cymbalaire	LC		2011-2011	
<i>Cynosurus cristatus</i>	Crételle	LC		2005-2016	
<i>Dactylis glomerata</i> subsp. <i>glomerata</i>	Dactyle aggloméré	LC		2005-2015	
<i>Dactylorhiza majalis</i>	Orchis à larges feuilles	LC		2002-2020	
<i>Danthonia decumbens</i>	Danthonie décombante	LC		2011-2011	

## Communauté de Communes Arbois Poligny Salins Cœur du Jura

Noms latins	noms vernaculaires	Statut liste rouge Franche-Comté	niveau d'enjeu	années observation	statut nicheur (oiseaux)
subsp. decumbens					
Daucus carota subsp. carota		LC		2010-2016	
Deschampsia cespitosa	Canche cespiteuse	LC		2021-2021	
Echium vulgare var. vulgare	Vipérine commune	LC		2011-2011	
Eleocharis palustris	Héléocharis des marais	LC		2015-2016	
Epilobium hirsutum	Epilobe hérissé	LC		2011-2016	
Epilobium parviflorum	Epilobe à petites fleurs	LC		2016-2016	
Epilobium tetragonum	Epilobe à quatre angles	LC		2016-2016	
Equisetum arvense	Prêle des champs	LC		2010-2010	
Ervum tetraspermum	Cicérole	LC		2010-2016	
Festuca rubra subsp. rubra	Fétuque rouge	LC		2011-2016	
Ficaria verna	Renoncule ficaire	LC		2010-2010	
Filipendula ulmaria	Reine des prés	LC		2010-2016	
Frangula alnus subsp. alnus	Bourdaine	LC		2021-2021	
Fraxinus excelsior	Frêne commun	LC		2011-2016	
Galium aparine		LC		2010-2010	
Galium mollugo	Gaillet mollugine	LC		2005-2016	
Galium palustre	Gaillet des marais	LC		2010-2015	
Galium uliginosum	Gaillet des fanges	LC		2011-2011	
Genista tinctoria	Genêt des teinturiers	LC		2010-2011	
Geranium dissectum	Géranium à feuilles découpées	LC		2010-2011	
Glechoma hederacea	Lierre terrestre	LC		2010-2010	
Heracleum sphondylium subsp. sphondylium	Berce sphondyle	LC		2005-2016	
Holcus lanatus subsp. lanatus	Houlque laineuse	LC		2005-2016	
Hordeum murinum	Orge des rats	LC		2011-2011	
Humulus lupulus	Houblon	LC		2011-2011	
Hypericum perforatum	Millepertuis commun	LC		2011-2011	
Hypericum tetrapterum	Millepertuis à quatre ailes	LC		2015-2016	
Hypochaeris radicata	Porcelle enracinée	LC		2015-2016	
Iris pseudacorus	Iris des marais	LC		2010-2010	
Jacobaea aquatica	Séneçon aquatique	LC		2010-2016	

## Communauté de Communes Arbois Poligny Salins Cœur du Jura

Noms latins	noms vernaculaires	Statut liste rouge Franche-Comté	niveau d'enjeu	années observation	statut nicheur (oiseaux)
<i>Juncus acutiflorus</i>	Jonc à fleurs aiguës	LC		2005-2016	
<i>Juncus articulatus</i> subsp. <i>articulatus</i>	Jonc à fruits brillants	LC		2011-2015	
<i>Juncus bufonius</i>	Jonc des crapauds	LC		2015-2015	
<i>Juncus conglomeratus</i>	Jonc aggloméré	LC		2011-2021	
<i>Juncus effusus</i>	Jonc épars	LC		2010-2021	
<i>Juncus inflexus</i>	Jonc arqué	LC		2015-2021	
<i>Lamium maculatum</i>	Lamier tacheté	LC		2011-2011	
<i>Lathyrus pratensis</i>	Gesse des prés	LC		2005-2016	
<i>Lathyrus vernus</i>	Gesse printanière	LC		2011-2011	
<i>Leontodon hispidus</i> subsp. <i>hispidus</i>	Liondent hispide	LC		2015-2015	
<i>Lepidium campestre</i>	Passerage des champs	LC		2011-2011	
<i>Leucanthemum ircutianum</i>		LC		2010-2016	
<i>Lolium perenne</i>	Ray-grass anglais	LC		2011-2011	
<i>Lotus corniculatus</i> subsp. <i>corniculatus</i>	Lotier commun	LC		2010-2016	
<i>Lotus pedunculatus</i>	Lotier des marais	LC		2005-2021	
<i>Luzula campestris</i> subsp. <i>campestris</i>	Luzule des champs	LC		2010-2021	
<i>Luzula multiflora</i> subsp. <i>multiflora</i>	Luzule multiflore	LC		2005-2015	
<i>Lychnis flos-cuculi</i> subsp. <i>flos-cuculi</i>	Lychnide fleur-de-coucou	LC		2005-2021	
<i>Lycopus europaeus</i>	Lycope d'Europe	LC		2021-2021	
<i>Lysimachia nummularia</i>	Lysimaque nummulaire	LC		2005-2016	
<i>Lysimachia vulgaris</i>	Lysimaque commune	LC		2021-2021	
<i>Lythrum salicaria</i>	Lythrum salicaire	LC		2010-2021	
<i>Malva alcea</i>	Mauve alcée	LC		2011-2011	
<i>Mentha aquatica</i>	Menthe aquatique	LC		2005-2015	
<i>Mentha arvensis</i>	Menthe des champs	LC		2016-2016	
<i>Mercurialis perennis</i>	Mercuriale pérenne	LC		2011-2011	
<i>Molinia caerulea</i>	Molinie bleue	LC		2021-2021	
<i>Myosotis scorpioides</i>	Myosotis faux scorpion	LC		2010-2016	
<i>Neotinea ustulata</i>	Orchis brûlé	LC		2015-2020	
<i>Nuphar lutea</i>	Nénuphar jaune	LC		2011-2011	
Orobanche	Orobanche à odeur d'œillet	LC		2011-2011	



## Communauté de Communes Arbois Poligny Salins Cœur du Jura

	Noms latins	noms vernaculaires	Statut liste rouge Franche-Comté	niveau d'enjeu	années observation	statut nicheur (oiseaux)
	caryophyllacea					
	<i>Orobancha gracilis</i>	Orobanche grêle	LC		2010-2020	
	<i>Persicaria amphibia</i>	Persicaire amphibie	LC		2011-2011	
	<i>Persicaria maculosa</i>	Persicaire	LC		2011-2011	
	<i>Phragmites australis</i>	Phragmite commun	LC		2011-2011	
	<i>Plantago lanceolata</i>	Plantain étroit	LC		2005-2016	
	<i>Poa pratensis</i>	Pâturin des prés	LC		2011-2015	
	<i>Poa trivialis</i>	Pâturin commun	LC		2010-2016	
	<i>Polygala vulgaris</i>	Polygale commun	LC		2020-2020	
	<i>Polygala vulgaris</i> subsp. <i>vulgaris</i>	Polygale commun	LC		2010-2010	
	<i>Potentilla erecta</i>	Tormentille	LC		2010-2021	
	<i>Potentilla reptans</i>	Potentille rampante	LC		2005-2016	
	<i>Prunella vulgaris</i>	Brunelle commune	LC		2010-2015	
	<i>Prunus spinosa</i> var. <i>spinosa</i>		LC		2010-2010	
	<i>Pteridium aquilinum</i>	Fougère aigle	LC		2010-2010	
	<i>Pulicaria dysenterica</i>	Pulicaire dysentérique	LC		2010-2016	
	<i>Quercus robur</i>	Chêne pédonculé	LC		2011-2011	
	<i>Ranunculus acris</i>	Renoncule âcre	LC		2010-2016	
	<i>Ranunculus acris</i> subsp. <i>friesianus</i>	Renoncule de Fries	LC		2011-2015	
	<i>Ranunculus flammula</i>	Renoncule flammette	LC		2016-2016	
	<i>Ranunculus repens</i>	Renoncule rampante	LC		2005-2016	
	<i>Rubus caesius</i>	Ronce bleuâtre	LC		2011-2011	
	<i>Rumex acetosa</i> subsp. <i>acetosa</i>	Rumex oseille	LC		2005-2016	
	<i>Rumex conglomeratus</i>	Oseille agglomérée	LC		2010-2010	
	<i>Rumex crispus</i> var. <i>crispus</i>	Oseille crépue	LC		2011-2016	
	<i>Rumex obtusifolius</i> subsp. <i>obtusifolius</i>	Rumex à feuilles obtuses	LC		2005-2010	
	<i>Salix cinerea</i>	Saule cendré	LC		2010-2021	
	<i>Salix triandra</i>	Saule à trois étamines	LC		2011-2011	
	<i>Sambucus nigra</i>	Sureau noir	LC		2010-2010	
	<i>Schedonorus pratensis</i> subsp. <i>pratensis</i>		LC		2005-2016	
	<i>Scrophularia auriculata</i>	Scrofulaire aquatique	LC		2016-2016	

## Communauté de Communes Arbois Poligny Salins Cœur du Jura

	Noms latins	noms vernaculaires	Statut liste rouge Franche-Comté	niveau d'enjeu	années observation	statut nicheur (oiseaux)
	subsp. auriculata					
	<i>Silaum silaus</i>	Cumin des prés	LC		2010-2016	
	<i>Silene vulgaris</i> subsp. <i>vulgaris</i>	Silène enflé	LC		2011-2015	
	<i>Sonchus arvensis</i> subsp. <i>arvensis</i>	Laiteron des champs	LC		2010-2010	
	<i>Stachys alpina</i>	Epiaire des Alpes	LC		2011-2011	
	<i>Stellaria graminea</i>	Stellaire à feuilles de graminée	LC		2010-2015	
	<i>Stellaria media</i>	Morgeline	LC		2011-2011	
	<i>Succisa pratensis</i>	Succise des prés	LC		2010-2016	
	<i>Taraxacum officinale</i>		LC		2005-2016	
	<i>Torilis arvensis</i> subsp. <i>arvensis</i>	Torilis des champs	LC		2011-2011	
	<i>Tragopogon pratensis</i>	Salsifis des prés	LC		2010-2016	
	<i>Tragopogon pratensis</i> subsp. <i>pratensis</i>	Salsifis des prés	LC		2005-2005	
	<i>Trifolium campestre</i>	Trèfle des champs	LC		2015-2015	
	<i>Trifolium dubium</i>	Petit Trèfle jaune	LC		2016-2016	
	<i>Trifolium hybridum</i>	Trèfle bâtard	LC		2015-2015	
	<i>Trifolium medium</i> subsp. <i>medium</i>	Trèfle intermédiaire	LC		2015-2015	
	<i>Trifolium pratense</i>	Trèfle commun	LC		2010-2016	
	<i>Trifolium repens</i>	Trèfle blanc	LC		2015-2016	
	<i>Tripleurospermum inodorum</i>	Camomille inodore	LC		2011-2011	
	<i>Trisetum flavescens</i> subsp. <i>flavescens</i>	Avoine dorée	LC		2011-2016	
	<i>Urtica dioica</i> subsp. <i>dioica</i>	Ortie dioïque	LC		2010-2010	
	<i>Veronica chamaedrys</i>	Véronique petit-chêne	LC		2015-2015	
	<i>Vicia cracca</i>	Vesce cracca	LC		2011-2015	
	<i>Vicia sepium</i>	Vesce des haies	LC		2005-2005	
	<i>Viola reichenbachiana</i>	Violette de Reichenbach	LC		2011-2011	
	<i>Hypericum perforatum</i> subsp. <i>perforatum</i>	Millepertuis commun	NE		2010-2010	
	<i>Vicia sativa</i>	Vesce commune	NE		2005-2005	
	<i>Amaranthus blitum</i>	Amarante livide	NA		2011-2011	
	<i>Amaranthus hybridus</i>	Amarante hybride	NA		2011-2011	
	<i>Ambrosia artemisiifolia</i>	Ambrosie annuelle	NA		2006-2020	

## Communauté de Communes Arbois Poligny Salins Cœur du Jura

	Noms latins	noms vernaculaires	Statut liste rouge Franche-Comté	niveau d'enjeu	années observation	statut nicheur (oiseaux)
	<i>Lolium multiflorum</i>	Ray-grass d'Italie	NA		2015-2015	
	<i>Parthenocissus inserta</i>	Vigne-vierge	NA		2011-2011	
	<i>Phleum pratense</i>	Fléole des prés	NA		2005-2015	
	<i>Reynoutria japonica</i>	Renouée du Japon	NA		1999-2011	
<b>Insectes</b>						
<b>Lepidoptera</b>						
	<i>Euphydryas aurinia</i>	Damier de la succise	NT	fort	2010-2012	
	<i>Lycaena dispar</i>	Cuivré des marais	NT	moyen	2010-2022	
	<i>Adscita statices</i>	Turquoise de la sarcille	LC		2022-2022	
	<i>Aglais io</i>	Paon-du-jour	LC		2010-2020	
	<i>Aglais urticae</i>	Petite Tortue	LC		2010-2022	
	<i>Anthocharis cardamines</i>	Aurore	LC		2010-2018	
	<i>Aphantopus hyperantus</i>	Tristan	LC		2010-2018	
	<i>Aporia crataegi</i>	Gazé	LC		2011-2015	
	<i>Araschnia levana</i>	Carte géographique	LC		2018-2018	
	<i>Aricia agestis</i>	Collier-de-coraïl	LC		2020-2020	
	<i>Boloria dia</i>	Petite Violette	LC		2018-2018	
	<i>Brenthis daphne</i>	Nacré de la ronce	LC		2010-2016	
	<i>Carcharodus alceae</i>	Hespérie de l'alcée	LC		2014-2014	
	<i>Celastrina argiolus</i>	Azuré des nerpruns	LC		2018-2020	
	<i>Coenonympha pamphilus</i>	Fadet commun	LC		2010-2022	
	<i>Colias alfacariensis</i>	Fluoré	LC		2010-2010	
	<i>Colias crocea</i>	Souci	LC		2015-2020	
	<i>Cupido argiades</i>	Azuré du trèfle	LC		2015-2018	
	<i>Cyaniris semiargus</i>	Azuré des anthyllides	LC		2011-2020	
	<i>Erynnis tages</i>	Point-de-Hongrie	LC		2010-2018	
	<i>Gonepteryx rhamni</i>	Citron	LC		2010-2020	
	<i>Iphiclides podalirius</i>	Flambé	LC		2010-2016	
	<i>Issoria lathonia</i>	Petit Nacré	LC		2010-2010	
	<i>Leptidea sinapis</i>	Piérïde du lotier	LC		2010-2020	
	<i>Limenitis camilla</i>	Petit Sylvain	LC		2011-2011	
	<i>Lycaena phlaeas</i>	Cuivré commun	LC		2014-2022	
	<i>Lycaena tityrus</i>	Cuivré fuligineux	LC		2010-2018	
	<i>Lysandra bellargus</i>	Azuré bleu-céleste	LC		2022-2022	

## Communauté de Communes Arbois Poligny Salins Cœur du Jura

	Noms latins	noms vernaculaires	Statut liste rouge Franche-Comté	niveau d'enjeu	années observation	statut nicheur (oiseaux)
	<i>Maniola jurtina</i>	Myrtil	LC		2010-2022	
	<i>Melanargia galathea</i>	Demi-deuil	LC		2010-2020	
	<i>Melitaea athalia</i>	Mélitée du mélampyre	LC		2010-2018	
	<i>Melitaea cinxia</i>	Mélitée du plantain	LC		2010-2020	
	<i>Melitaea diamina</i>	Mélitée noirâtre	LC		2015-2018	
	<i>Melitaea parthenoides</i>	Mélitée de la lancéole	LC		2015-2018	
	<i>Melitaea phoebe</i>	Mélitée des centaurées	LC		2018-2022	
	<i>Nymphalis polychloros</i>	Grande Tortue	LC		2018-2018	
	<i>Ochlodes sylvanus</i>	Sylvaine	LC		2018-2020	
	<i>Papilio machaon</i>	Machaon	LC		2010-2018	
	<i>Pararge aegeria</i>	Tircis	LC		2014-2020	
	<i>Pieris brassicae</i>	Piérade du chou	LC		2016-2018	
	<i>Pieris napi</i>	Piérade du navet	LC		2010-2020	
	<i>Pieris rapae</i>	Piérade de la rave	LC		2014-2020	
	<i>Polygonia c-album</i>	Robert-le-Diable	LC		2010-2010	
	<i>Polyommatus icarus</i>	Azuré de la bugrane	LC		2010-2022	
	<i>Pyronia tithonus</i>	Amaryllis	LC		2020-2020	
	<i>Thymelicus lineola</i>	Hespérie du dactyle	LC		2011-2016	
	<i>Thymelicus sylvestris</i>	Hespérie de la houque	LC		2018-2018	
	<i>Vanessa atalanta</i>	Vulcain	LC		2016-2020	
	<i>Vanessa cardui</i>	Belle Dame	LC		2022-2022	
	<i>Zygaena trifolii</i>	Zygène des cornettes	LC		2022-2022	
	<i>Aglaia tau</i>		–		2018-2018	
	<i>Chiasmia clathrata</i>		–		2018-2018	
	<i>Diacrisia sannio</i>		–		2018-2018	
	<i>Ematurga atomaria</i>		–		2018-2018	
	<i>Orthosia cerasi</i>		–		2018-2018	
	<i>Panemeria tenebrata</i>		–		2018-2018	
	<i>Pyrausta despicata</i>		–		2018-2018	
	<i>Pyrausta purpuralis</i>		–		2018-2018	
	<b>Odonata</b>				2018-2020	
	<i>Coenagrion mercuriale</i>	Agrion de Mercure	NT	moyen	2016-2022	
	<i>Anax imperator</i>	Anax empereur	LC		2015-2020	
	<i>Calopteryx splendens</i>	Caloptéryx éclatant	LC		2018-2020	

## Communauté de Communes Arbois Poligny Salins Cœur du Jura

	Noms latins	noms vernaculaires	Statut liste rouge Franche-Comté	niveau d'enjeu	années observation	statut nicheur (oiseaux)
	<i>Calopteryx virgo</i>	Caloptéryx vierge	LC		2018-2018	
	<i>Coenagrion puella</i>	Agrion jouvencelle	LC		2020-2020	
	<i>Cordulegaster boltonii</i>	Cordulégastre annelé	LC		2022-2022	
	<i>Crocothemis erythraea</i>	Crocothémis écarlate	LC		2020-2020	
	<i>Ischnura elegans</i>	Agrion élégant	LC		2018-2018	
	<i>Libellula depressa</i>	Libellule déprimée	LC		2018-2020	
	<i>Orthetrum brunneum</i>	Orthétrum brun	LC		2020-2020	
	<i>Orthetrum cancellatum</i>	Orthétrum réticulé	LC		2018-2018	
	<i>Orthetrum coerulescens</i>	Orthétrum bleuisant	LC		2018-2020	
	<i>Platycnemis pennipes</i>	Agrion à larges pattes	LC		2020-2020	
	<i>Pyrrhosoma nymphula</i>	Petite nymphe au corps de feu	LC		2020-2020	
	<i>Sympetrum sanguineum</i>	Sympétrum sanguin	LC		2020-2020	
	<i>Sympetrum striolatum</i>	Sympétrum fascié	LC			
<b>Orthoptera</b>						
	<i>Decticus verrucivorus</i>	Dectique verrucivore	NT	moyen	2010-2010	
	<i>Chorthippus dorsatus</i>	Criquet verte-échine	LC		2020-2020	
	<i>Chrysochraon dispar</i>	Criquet des clairières	LC		2018-2020	
	<i>Conocephalus fuscus</i>	Conocéphale bigarré	LC		2020-2020	
	<i>Eumodicogryllus bordigalensis</i>	Grillon bordelais	LC		2018-2018	
	<i>Gomphocerippus brunneus</i>	Criquet duettiste	LC		2020-2020	
	<i>Gryllus campestris</i>	Grillon champêtre	LC		2008-2020	
	<i>Mecostethus parapleurus</i>	Criquet des roseaux	LC		2020-2020	
	<i>Pholidoptera griseoptera</i>	Decticelle cendrée	LC		2020-2020	
	<i>Platycleis albopunctata</i>	Decticelle grisâtre	LC		2020-2020	
	<i>Pseudochorthippus parallelus</i>	Criquet des pâtures	LC		2018-2022	
	<i>Pteronemobius heydenii</i>	Grillon des marais	LC		2008-2022	
	<i>Roeseliana roeselii</i>	Decticelle bariolée	LC		2018-2022	
	<i>Tettigonia viridissima</i>	Grande sauterelle verte	LC		2015-2020	
	<i>Gryllotalpa gryllotalpa</i>	Courtillière commune	DD		2010-2010	
<b>Autres arthropodes</b>						
	<i>Agathidium nigripenne</i>		–		2009-2009	
	<i>Agathidium seminulum</i>		–		2009-2009	

## Communauté de Communes Arbois Poligny Salins Cœur du Jura

Noms latins	noms vernaculaires	Statut liste rouge Franche-Comté	niveau d'enjeu	années observation	statut nicheur (oiseaux)
<i>Agriotes acuminatus</i>		–		2010-2010	
<i>Agriotes pallidulus</i>		–		2009-2009	
<i>Agriotes sputator</i>		–		2010-2010	
<i>Amara ovata</i>		–		2010-2010	
<i>Ampedus pomorum</i>		–		2010-2010	
<i>Ampedus quercicola</i>		–		2009-2010	
<i>Anaspis flava</i>		–		2009-2009	
<i>Anaspis rufilabris</i>		–		2009-2009	
<i>Anaspis thoracica</i>		–		2009-2009	
<i>Anisandrus dispar</i>		–		2010-2010	
<i>Anisotoma humeralis</i>		–		2009-2010	
<i>Anoplodera sexguttata</i>		–		2010-2010	
<i>Anoplotrupes stercorosus</i>		–		2009-2009	
<i>Anthaxia nitidula</i>		–		2015-2015	
<i>Antherophagus pallens</i>		–		2010-2010	
<i>Aspidiphorus lareyniei</i>		–		2009-2010	
<i>Athous bicolor</i>		–		2009-2010	
<i>Athous haemorrhoidalis</i>		–		2009-2010	
<i>Athous vittatus</i>		–		2010-2010	
<i>Byturus tomentosus</i>		–		2009-2010	
<i>Calambus bipustulatus</i>		–		2010-2010	
<i>Calvia quatuordecimguttata</i>		–		2018-2018	
<i>Cerylon ferrugineum</i>		–		2009-2010	
<i>Cerylon histeroides</i>		–		2009-2010	
<i>Cyclorhipidion bodoanum</i>		–		2010-2010	
<i>Dacne bipustulata</i>		–		2010-2010	
<i>Dalopius marginatus</i>		–		2010-2010	
<i>Denticollis linearis</i>		–		2009-2010	
<i>Diplocoelus fagi</i>		–		2009-2010	
<i>Dorcatoma dresdensis</i>		–		2009-2009	
<i>Glischrochilus hortensis</i>		–		2009-2010	
<i>Grammoptera ruficornis</i>		–		2009-2009	
<i>Harmonia axyridis</i>		–		2018-2018	

## Communauté de Communes Arbois Poligny Salins Cœur du Jura

	Noms latins	noms vernaculaires	Statut liste rouge Franche-Comté	niveau d'enjeu	années observation	statut nicheur (oiseaux)
	<i>Hemicoelus fulvicornis</i>		–		2010-2010	
	<i>Hylis olexai</i>		–		2009-2010	
	<i>Lagria atripes</i>		–		2010-2010	
	<i>Lagria hirta</i>		–		2010-2010	
	<i>Lampyris noctiluca</i>		–		2009-2022	
	<i>Leiopus linnei</i>		–		2010-2010	
	<i>Leptura aurulenta</i>		–		2009-2010	
	<i>Litargus connexus</i>		–		2009-2010	
	<i>Melandrya barbata</i>		–		2010-2010	
	<i>Melandrya caraboides</i>		–		2010-2010	
	<i>Melanotus villosus</i>		–		2009-2010	
	<i>Melasis buprestoides</i>		–		2010-2010	
	<i>Mesosa nebulosa</i>		–		2009-2009	
	<i>Microrhagus lepidus</i>		–		2010-2010	
	<i>Microrhagus pygmaeus</i>		–		2010-2010	
	<i>Mordella holomelaena</i>		–		2009-2009	
	<i>Mordellistena neuwaldeggiana</i>		–		2009-2009	
	<i>Mycetochara maura</i>		–		2010-2010	
	<i>Mycetophagus ater</i>		–		2010-2010	
	<i>Mycetophagus quadripustulatus</i>		–		2009-2010	
	<i>Nicrophorus humator</i>		–		2010-2010	
	<i>Nicrophorus vespilloides</i>		–		2009-2009	
	<i>Nothodes parvulus</i>		–		2010-2010	
	<i>Notiophilus substriatus</i>		–		2009-2009	
	<i>Oiceoptoma thoracicum</i>		–		2009-2010	
	<i>Orchesia undulata</i>		–		2009-2009	
	<i>Oxyaemus cylindricus</i>		–		2009-2009	
	<i>Oxythyrea funesta</i>		–		2014-2018	
	<i>Phloiotrya rufipes</i>		–		2009-2009	
	<i>Placonotus testaceus</i>		–		2009-2009	
	<i>Platypus cylindrus</i>		–		2010-2010	
	<i>Platystomos albinus</i>		–		2009-2010	
	<i>Prionus coriarius</i>		–		2010-2010	

## Communauté de Communes Arbois Poligny Salins Cœur du Jura

	Noms latins	noms vernaculaires	Statut liste rouge Franche-Comté	niveau d'enjeu	années observation	statut nicheur (oiseaux)
	<i>Prionychus fairmairii</i>		–		2010-2010	
	<i>Pyrochroa coccinea</i>		–		2010-2010	
	<i>Rhagium sycophanta</i>		–		2009-2010	
	<i>Rhizophagus bipustulatus</i>		–		2009-2010	
	<i>Rhizophagus parallelocolis</i>		–		2009-2010	
	<i>Rhizophagus perforatus</i>		–		2009-2010	
	<i>Rutpela maculata</i>		–		2009-2010	
	<i>Salpingus planirostris</i>		–		2009-2010	
	<i>Salpingus ruficollis</i>		–		2009-2010	
	<i>Scaphidium quadrimaculatum</i>		–		2010-2010	
	<i>Sciodrepoides watsoni</i>		–		2009-2009	
	<i>Stenagostus rhombeus</i>		–		2009-2010	
	<i>Stenostola dubia</i>		–		2010-2010	
	<i>Synchita humeralis</i>		–		2009-2010	
	<i>Taphrorychus bicolor</i>		–		2010-2010	
	<i>Thanasimus formicarius</i>		–		2010-2010	
	<i>Tomoxia bucephala</i>		–		2009-2009	
	<i>Tritoma bipustulata</i>		–		2010-2010	
	<i>Trypodendron domesticum</i>		–		2010-2010	
	<i>Trypodendron signatum</i>		–		2010-2010	
	<i>Uleiota planatus</i>		–		2010-2010	
	<i>Xyleborinus saxesenii</i>		–		2010-2010	
	<i>Xyleborus dryographus</i>		–		2010-2010	
	<i>Xyleborus monographus</i>		–		2010-2010	
	<i>Xylosandrus germanus</i>		–		2010-2010	
	<i>Aelia acuminata</i>		–		2011-2016	
	<i>Carpocoris fuscispinus</i>		–		2016-2016	
	<i>Carpocoris purpureipennis</i>		–		2011-2016	
	<i>Centrotus cornutus</i>		–		2011-2011	
	<i>Coptosoma scutellatum</i>		–		2011-2011	
	<i>Dolycoris baccarum</i>		–		2010-2018	
	<i>Eurydema dominulus</i>		–		2010-2010	



## Communauté de Communes Arbois Poligny Salins Cœur du Jura

	Noms latins	noms vernaculaires	Statut liste rouge Franche-Comté	niveau d'enjeu	années observation	statut nicheur (oiseaux)
	<i>Eurydema oleracea</i>		–		2018-2018	
	<i>Eurydema ventralis</i>		–		2018-2018	
	<i>Eurygaster testudinaria</i>		–		2010-2018	
	<i>Eysarcoris venustissimus</i>		–		2014-2014	
	<i>Graphosoma italicum</i>		–		2016-2018	
	<i>Palomena prasina</i>		–		2015-2015	
	<i>Pentatoma rufipes</i>		–		2015-2015	
	<i>Peribalus strictus</i> <i>vernalis</i>		–		2015-2018	
	<i>Podops inunctus</i>		–		2011-2018	
	<b>Mollusques</b>					
	<i>Unio crassus</i>	Mulette épaisse	–	fort	2020-2020	
	<i>Fruticicola fruticum</i>	Hélice cerise	–		2020-2020	
	<i>Helix pomatia</i>	Escargot de Bourgogne	–		2020-2020	
	<i>Physella acuta</i>	Physe voyageuse	–		2020-2020	
	<i>Potamopyrgus antipodarum</i>	Hydrobie des antipodes	–		2020-2020	
	<b>Poissons</b>					
	<i>Esox lucius</i>	Brochet	VU	Fort		
	<i>Telestes souffia</i>	Blageon	VU	Fort		
	<i>Leuciscus leuciscus</i>	Vandoise	NT	Moyen		
	<i>Gobio gobio</i>	Goujon	LC	Moyen		
	<i>Phoxinus phoxinus</i>	Vairon	LC	Moyen		
	<i>Rhodeus amarus</i>	Bouvière	LC	Moyen		
	<i>Barbatula barbatula</i>	Loche franche	NT			
	<i>Alburnoides bipunctatus</i>	Spirilin	LC			
	<i>Alburnus alburnus</i>	Ablette	LC			
	<i>Perca fluviatilis</i>	Perche	LC			
	<i>Rutilus rutilus</i>	Gardon	LC			
	<i>Scardinius erythrophthalmus</i>	Rotengle	LC			
	<i>Squalius cephalus</i>	Chevesne commun, Chevaine commun	LC			
	<i>Ameiurus melas</i>	Poisson-chat	NA			
	<i>Lepomis gibbosus</i>	Perche-soleil, Boer, Calicoba, Perche arc-en-ciel, Perche argentée, Perche dorée,	NA			

## Communauté de Communes Arbois Poligny Salins Cœur du Jura

	Noms latins	noms vernaculaires	Statut liste rouge Franche-Comté	niveau d'enjeu	années observation	statut nicheur (oiseaux)
		Poisson tricolore, Poisson-soleil, Crapet-soleil				
<b>Amphibiens</b>						
	Hyla arborea	Rainette verte	EN	Très fort	2013-2013	
	Rana dalmatina	Grenouille agile	NT	Moyen	2021-2021	
<b>Reptiles</b>						
	Podarcis muralis	Lézard des murailles	LC		2021-2021	
<b>Oiseaux</b>						
	Numenius arquata	Courlis cendré	EN	Très fort	2018-2018	non
	Passer montanus	Moineau friquet	EN	Très fort	2022-2022	non
	Lanius excubitor	Pie-grièche grise	CR	Très fort	2004-2011	non
	Anthus pratensis	Pipit farlouse	EN	Très fort	2021-2021	non
	Serinus serinus	Serin cini	EN	Très fort	1990-2021	probable
	Athene noctua	Chevêche d'Athéna	VU	Très fort	2001-2015	probable
	Ciconia ciconia	Cigogne blanche	VU	Très fort	2009-2017	non
	Milvus milvus	Milan royal	VU	Très fort	2010-2023	possible
	Emberiza citrinella	Bruant jaune	NT	Moyen	2010-2021	probable
	Lullula arborea	Alouette lulu	NT	Moyen	2011-2021	possible
	Emberiza calandra	Bruant proyer	VU	Fort	2010-2022	probable
	Coturnix coturnix	Caille des blés	VU	Fort	2016-2016	possible
	Carduelis carduelis	Chardonneret élégant	VU	Fort	2010-2021	probable
	Upupa epops	Huppe fasciée	VU	Fort	2020-2020	non
	Carduelis cannabina	Linotte mélodieuse	VU	Fort	1990-2021	possible
	Oriolus oriolus	Loriot d'Europe	VU	Fort	2010-2021	probable
	Lanius collurio	Pie-grièche écorcheur	VU	Fort	2008-2022	certain
	Anthus trivialis	Pipit des arbres	VU	Fort	2010-2010	possible
	Streptopelia turtur	Tourterelle des bois	VU	Fort	2010-2010	probable
	Carduelis chloris	Verdier d'Europe	LC	Fort	1990-2021	probable
	Tyto alba	Effraie des clochers	NT	Moyen	2016-2016	possible
	Turdus pilaris	Grive litorne	DD	Moyen	2013-2013	non
	Hirundo rustica	Hirondelle rustique	NT	Moyen	1990-2022	certain
	Phylloscopus trochilus	Pouillot fitis	DD	Moyen	2016-2016	non
	Saxicola rubicola	Tarier pâtre	DD	Moyen	2010-2021	probable
	Dendrocopos medius	Pic mar	LC	Moyen	2021-2021	possible
	Prunella modularis	Accenteur mouchet	NT	Moyen	2021-2021	possible

## Communauté de Communes Arbois Poligny Salins Cœur du Jura

Noms latins	noms vernaculaires	Statut liste rouge Franche-Comté	niveau d'enjeu	années observation	statut nicheur (oiseaux)
<i>Alauda arvensis</i>	Alouette des champs	LC	Moyen	1990-2021	probable
<i>Falco tinnunculus</i>	Faucon crécerelle	LC	Moyen	2002-2021	probable
<i>Delichon urbicum</i>	Hirondelle de fenêtre	NT	Moyen	2007-2017	probable
<i>Apus apus</i>	Martinet noir	DD	Moyen	2017-2017	non
<i>Vanellus vanellus</i>	Vanneau huppé	EN		2017-2017	non
<i>Phalacrocorax carbo</i>	Grand Cormoran	NAb2		2010-2022	non
<i>Casmerodius albus</i>	Grande Aigrette	NAb2		2011-2022	non
<i>Motacilla alba</i>	Bergeronnette grise	LC		1990-2022	possible
<i>Pernis apivorus</i>	Bondrée apivore	LC		1991-1991	possible
<i>Emberiza cirius</i>	Bruant zizi	LC		2016-2021	probable
<i>Buteo buteo</i>	Buse variable	LC		1991-2022	probable
<i>Corvus monedula</i>	Choucas des tours	LC		2012-2012	non
<i>Corvus frugilegus</i>	Corbeau freux	LC		2012-2012	non
<i>Corvus corone</i>	Corneille noire	LC		2010-2022	probable
<i>Cuculus canorus</i>	Coucou gris	LC		1990-2010	possible
<i>Accipiter nisus</i>	Épervier d'Europe			2017-2022	possible
<i>Sturnus vulgaris</i>	Étourneau sansonnet			2012-2021	probable
<i>Phasianus colchicus</i>	Faisan de Colchide	NAa		2011-2011	non
<i>Sylvia atricapilla</i>	Fauvette à tête noire	LC		1990-2021	possible
<i>Sylvia communis</i>	Fauvette grissette	LC		2010-2010	possible
<i>Garrulus glandarius</i>	Geai des chênes	LC		2010-2021	possible
<i>Certhia brachydactyla</i>	Grimpereau des jardins	LC		2012-2021	probable
<i>Turdus viscivorus</i>	Grive draine	LC		1990-2021	possible
<i>Turdus philomelos</i>	Grive musicienne	LC		2015-2021	possible
<i>Coccothraustes coccothraustes</i>	Grosbec casse-noyaux	LC		2012-2012	non
<i>Ardea cinerea</i>	Héron cendré	LC		2011-2022	non
<i>Turdus merula</i>	Merle noir	LC		1990-2022	possible
<i>Aegithalos caudatus</i>	Mésange à longue queue	LC		1990-1990	possible
<i>Cyanistes caeruleus</i>	Mésange bleue	LC		1990-2021	probable
<i>Parus major</i>	Mésange charbonnière	LC		1990-2021	possible
<i>Milvus migrans</i>	Milan noir	LC		2010-2023	probable
<i>Passer domesticus</i>	Moineau domestique	LC		2012-2021	probable
<i>Dendrocopos major</i>	Pic épeiche	LC		1990-2021	certain
<i>Picus viridis</i>	Pic vert	LC		2010-2022	possible

## Communauté de Communes Arbois Poligny Salins Cœur du Jura

Noms latins	noms vernaculaires	Statut liste rouge Franche-Comté	niveau d'enjeu	années observation	statut nicheur (oiseaux)
<i>Pica pica</i>	Pie bavarde	LC		1990-2021	probable
<i>Columba livia domestica</i> f.	Pigeon biset domestique			2017-2017	non
<i>Columba palumbus</i>	Pigeon ramier	LC		2010-2021	probable
<i>Fringilla coelebs</i>	Pinson des arbres	LC		1990-2021	possible
<i>Phylloscopus collybita</i>	Pouillot véloce	LC		1990-2021	possible
<i>Regulus ignicapilla</i>	Roitelet à triple bandeau	LC		2012-2021	possible
<i>Luscinia megarhynchos</i>	Rossignol philomèle	LC		2010-2018	possible
<i>Erithacus rubecula</i>	Rougegorge familier	LC		1990-2021	possible
<i>Phoenicurus phoenicurus</i>	Rougequeue à front blanc	LC		2018-2021	possible
<i>Phoenicurus ochruros</i>	Rougequeue noir	LC		2016-2021	probable
<i>Sitta europaea</i>	Sittelle torchepot	LC		2011-2012	possible
<i>Streptopelia decaocto</i>	Tourterelle turque	LC		1990-2022	probable
<i>Troglodytes troglodytes</i>	Troglodyte mignon	LC		2012-2021	possible
<b>Mammifères non volants</b>					
<i>Sorex araneus / coronatus</i>	Musaraigne carrelet/courronnée	DD/LC	Moyen	2020-2020	
<i>Felis silvestris</i>	Chat forestier	LC		2014-2014	
<i>Meles meles</i>	Blaireau européen	LC		1992-2021	
<i>Cervus elaphus</i>	Cerf élaphe	LC		1992-1992	
<i>Capreolus capreolus</i>	Chevreuril européen	LC		2010-2010	
<i>Erinaceus europaeus</i>	Hérisson d'Europe	LC		1986-2016	
<i>Oryctolagus cuniculus</i>	Lapin de garenne	NE		1992-1992	
<i>Lepus europaeus</i>	Lièvre d'Europe	LC		2010-2015	
<i>Martes martes</i>	Martre des pins	LC		2002-2022	
<i>Vulpes vulpes</i>	Renard roux	LC		2011-2015	
<i>Myodes glareolus</i>	Campagnol roussâtre	LC		2020-2020	
<i>Arvicola terrestris (amphibius)</i>	Campagnol terrestre forme fousseuse	LC		2020-2020	
<i>Sorex minutus</i>	Musaraigne pygmée	LC		2020-2020	
<i>Rattus norvegicus</i>	Rat surmulot	LC		2020-2020	
<i>Microtus arvalis</i>	Campagnol des champs	LC		2020-2020	
<i>Crocidura russula</i>	Crocidure musette	LC		2020-2020	
<i>Microtus agrestis</i>	Campagnol agreste	LC		2020-2020	
<b>Chiroptères</b>					

## Communauté de Communes Arbois Poligny Salins Cœur du Jura

	Noms latins	noms vernaculaires	Statut liste rouge Franche-Comté	niveau d'enjeu	années observation	statut nicheur (oiseaux)
		Chiroptère sp.				
		Grand rhinolophe				
		Pipistrelle commune				

## Poligny

	Noms latins	noms vernaculaires	Statut liste rouge Franche-Comté	niveau d'enjeu	années observation	statut nicheur (oiseaux)
<b>Mycophytes</b>						
	<i>Microstoma protracta</i>		CR	très fort	2018-2018	
	<i>Urnula craterium</i>	Urnule en cratère	EN	très fort	2018-2018	
	<i>Sticta limbata</i>		–	fort	2020-2020	
	<i>Dendropolyporus umbellatus</i>	Polypore en ombelle, Choux-fleurs ou Poule de bois	NT	moyen	1998-1998	
	<i>Cetrelia olivetorum</i>		NE	moyen	2013-2020	
	<i>Usnea florida</i>	Usnée en forme de fleur	NE	moyen	2013-2013	
	<i>Arctomia fascicularis</i>		–	moyen	2020-2020	
	<i>Lobaria pulmonaria</i>	Lichen pulmonaire.	–	moyen	2013-2020	
	<i>Lobaria scrobiculata</i>		–	moyen	2013-2020	
	<i>Pannaria conoplea</i>		–	moyen	2015-2016	
	<i>Caloscypha fulgens</i>	Pézize flamboyante	LC		2018-2018	
	<i>Ciboria rufofusca</i>	Ciboire roux foncé	LC		2018-2018	
	<i>Diatrype bullata</i>		LC		2018-2018	
	<i>Fomitopsis pinicola</i>	Polypore marginé	LC		2018-2018	
	<i>Gloeophyllum abietinum</i>	Lenzite du sapin	LC		2018-2018	
	<i>Kretzschmaria deusta</i>	Ustuline brûlée	LC		2018-2018	
	<i>Lentinus brumalis</i>	Polypore d'hiver	LC		2018-2018	
	<i>Neofavolus alveolaris</i>	Polypore alvéolé	LC		2016-2016	
	<i>Coleosporium tussilaginis</i>		DD		2007-2007	
	<i>Asteroma brunellae</i>		NE		2007-2007	
	<i>Bremia lactucae</i>		NE		2007-2007	
	<i>Erysiphe hyperici</i>		NE		2007-2007	
	<i>Flavoparmelia caperata</i>		NE		2013-2013	
	<i>Hypogymnia physodes</i>		NE		2013-2013	
	<i>Melampsora hypericorum</i>		NE		2005-2005	
	<i>Melomastia mastoidea</i>		NE		2007-2007	
	<i>Microsphaera alphitoides</i>	Oïdium du chêne	NE		2007-2007	
	<i>Microsphaera euonymi</i>		NE		2007-2007	

## Communauté de Communes Arbois Poligny Salins Cœur du Jura

Noms latins	noms vernaculaires	Statut liste rouge Franche-Comté	niveau d'enjeu	années observation	statut nicheur (oiseaux)
<i>Neoerysiphe galeopsidis</i>		NE		2007-2007	
<i>Parmelia sulcata</i>		NE		2013-2013	
<i>Peltigera praetextata</i>		NE		2013-2020	
<i>Pertusaria amara</i>		NE		2015-2016	
<i>Phoma exigua</i>		NE		2007-2007	
<i>Phragmidium fragariae</i>		NE		2007-2007	
<i>Phyllactinia guttata</i>		NE		2007-2007	
<i>Platismatia glauca</i>		NE		2016-2016	
<i>Puccinia caricina</i>		NE		2007-2007	
<i>Puccinia lapsanae</i>	Rouille de la lapsane	NE		2007-2007	
<i>Puccinia punctata</i>		NE		2007-2007	
<i>Ramalina farinacea</i>		NE		2013-2013	
<i>Ramularia ajugae</i>		NE		2007-2007	
<i>Ramularia didyma</i>		NE		2007-2007	
<i>Ramularia interstitialis</i>		NE		2007-2007	
<i>Ramularia lamii</i> var. <i>minor</i>		NE		2007-2007	
<i>Ramularia lapsanae</i>		NE		2007-2007	
<i>Septoria cornicola</i>		NE		2007-2007	
<i>Septoria plantaginis-majoris</i>		NE		2007-2007	
<i>Sphaerotheca pannosa</i>		NE		2007-2007	
<i>Acrocordia gemmata</i>		–		2020-2020	
<i>Aecidium parthenii</i>		–		1950-1950	
<i>Lecanora argentata</i>		–		2020-2020	
<i>Lecanora subrugosa</i>		–		2015-2016	
<i>Lecidella elaeochroma</i>		–		2016-2020	
<i>Melanelixia glabratula</i>		–		2016-2016	
<i>Nephroma laevigatum</i>		–		2016-2020	
<i>Paraconiothyrium tiliae</i>		–		2007-2007	
<i>Parmotrema perlatum</i>		–		2016-2016	
<i>Peltigera collina</i>		–		2015-2020	
<i>Peltigera membranacea</i>		–		2016-2016	
<i>Pertusaria hemisphaerica</i>		–		2015-2015	
<i>Pertusaria leioplaca</i>		–		2016-2016	
<i>Phlyctis agelaea</i>		–		2020-2020	

## Communauté de Communes Arbois Poligny Salins Cœur du Jura

	Noms latins	noms vernaculaires	Statut liste rouge Franche-Comté	niveau d'enjeu	années observation	statut nicheur (oiseaux)
	<i>Phlyctis argena</i>		–		2016-2016	
	<i>Phyllosticta ajugae</i>		–		2007-2007	
	<i>Phyllosticta valerianae</i>		–		2007-2007	
	<i>Pseudoschismatomma rufescens</i>		–		2020-2020	
	<i>Punctelia subrudecta</i>		–		2020-2020	
	<i>Ramularia campanulae-latifoliae</i>		–		2007-2007	
	<i>Scytinium lichenoides</i>		–		2015-2015	
	<i>Septogloeum carthusianum</i>		–		2007-2007	
	<b>Bryophytes</b>					
	<i>Pogonatum nanum</i>		NT	fort	2006-2006	
	<i>Abietinella abietina</i>		LC		2006-2006	
	<i>Atrichum undulatum</i>		LC		1983-1983	
	<i>Calypogeia fissa</i>		LC		2006-2006	
	<i>Encalypta streptocarpa</i>		LC		2006-2006	
	<i>Eurhynchium striatum</i>		LC		1983-1983	
	<i>Fissidens pusillus</i>		LC		1912-1912	
	<i>Fissidens taxifolius</i>		LC		1983-1983	
	<i>Fontinalis antipyretica</i>		LC		2006-2006	
	<i>Herzogiella seligeri</i>		LC		2004-2004	
	<i>Homalia trichomanoides</i>		LC		2006-2006	
	<i>Hylocomiadelphus triquetrus</i>		LC		1983-1983	
	<i>Kindbergia praelonga</i>		LC		1983-1983	
	<i>Neckera pumila</i>		LC		2018-2018	
	<i>Nowellia curvifolia</i>		LC		2004-2004	
	<i>Plagiochila asplenioides</i>		LC		2006-2006	
	<i>Plagiomnium undulatum</i>		LC		1983-1983	
	<i>Platygyrium repens</i>		LC		2018-2018	
	<i>Polytrichum formosum</i>		LC		2006-2006	
	<i>Porella platyphylla</i>		LC		2018-2018	
	<i>Pseudotaxiphyllum elegans</i>		LC		2006-2006	
	<i>Ptychostomum capillare</i>		LC		2006-2006	
	<i>Racomitrium elongatum</i>		LC		2006-2006	
	<i>Thamnobryum alopecurum</i>		LC		2006-2006	



## Communauté de Communes Arbois Poligny Salins Cœur du Jura

	Noms latins	noms vernaculaires	Statut liste rouge Franche-Comté	niveau d'enjeu	années observation	statut nicheur (oiseaux)
	<i>Hypnum cupressiforme</i> var. <i>filiforme</i>		NE		2018-2018	
	<i>Metzgeria furcata</i> var. <i>ulvula</i>		NE		2018-2018	
	<b>Trachéophytes</b>					
	<i>Logfia gallica</i>	Cotonnière de France	RE		1845-1845	
	<i>Spergularia segetalis</i>	Spergulaire des moissons	RE		1845-1864	
	<i>Chenopodium vulvaria</i>	Chénopode fétide	CR		1845-1864	
	<i>Logfia minima</i>	Cotonnière naine	CR		1845-1845	
	<i>Delphinium consolida</i> subsp. <i>consolida</i>	Dauphinelle consoude	EN		1845-1845	
	<i>Urtica urens</i>	Ortie brûlante	EN		1845-1845	
	<i>Chenopodium murale</i>	Ansérine des murs	VU		1845-1845	
	<i>Gagea villosa</i>	Gagée des champs	VU		1864-1864	
	<i>Cytisus decumbens</i>	Cytise pédonculé	NT		1864-1864	
	<i>Elatine hexandra</i>	Elatine à six étamines	NT		1864-1864	
	<i>Gentiana cruciata</i>	Gentiane croisettes	NT		1845-1845	
	<i>Lathyrus hirsutus</i>	Gesse à gousses velues	NT		1845-1845	
	<i>Dianthus gratianopolitanus</i>	Œillet bleu	LC		1983-1983	
	<i>Hypericum androsaemum</i>	Androsème	EN	très fort	2005-2021	
	<i>Alyssum montanum</i>	Alysson des montagnes	VU	fort	1864-2019	
	<i>Allium carinatum</i>	Ail caréné	NT	moyen	2017-2017	
	<i>Anacamptis laxiflora</i>	Orchis à fleurs lâches	NT	moyen	1975-2021	
	<i>Anacamptis morio</i>	Orchis bouffon	NT	moyen	2021-2021	
	<i>Aster amellus</i>	Aster amelle	NT	moyen	2007-2007	
	<i>Coeloglossum viride</i>	Orchis vert	NT	moyen	2010-2013	
	<i>Gagea lutea</i>	Gagée jaune	NT	moyen	2013-2020	
	<i>Gaudinia fragilis</i>	Gaudinie	NT	moyen	2020-2021	
	<i>Lathyrus nissolia</i>	Gesse de Nissole	NT	moyen	1864-2021	
	<i>Linum usitatissimum</i> subsp. <i>angustifolium</i>	Lin à feuilles étroites	NT	moyen	2013-2021	
	<i>Narcissus poeticus</i>	Narcisse des poètes	NT	moyen	2010-2022	
	<i>Orobancha alsatica</i>	Orobanche d'Alsace	NT	moyen	2022-2022	
	<i>Tulipa sylvestris</i> subsp. <i>sylvestris</i>	Tulipe des bois	NT	moyen	1845-2022	
	<i>Arctium nemorosum</i>	Bardane des bois	LC	moyen	2020-2020	
	<i>Daphne alpina</i>	Daphné des Alpes	LC	moyen	1984-2022	

## Communauté de Communes Arbois Poligny Salins Cœur du Jura

Noms latins	noms vernaculaires	Statut liste rouge Franche-Comté	niveau d'enjeu	années observation	statut nicheur (oiseaux)
<i>Dipsacus laciniatus</i>	Cardère à feuilles laciniées	LC	moyen	1864-2021	
<i>Ophrys apifera</i>	Ophrys abeille	LC	moyen	2018-2021	
<i>Orchis purpurea</i>	Orchis pourpre	LC	moyen	2008-2008	
<i>Polystichum setiferum</i>	Polystic à cils raides	LC	moyen	1990-2022	
<i>Abies alba</i>	Sapin pectiné	LC		1983-2022	
<i>Acer campestre</i>	Erable champêtre	LC		1979-2022	
<i>Acer opalus</i> subsp. <i>opalus</i>	Erable à feuilles d'obier	LC		1983-2007	
<i>Acer platanoides</i>	Erable plane	LC		1983-2022	
<i>Acer pseudoplatanus</i>	Erable sycomore	LC		1983-2022	
<i>Achillea millefolium</i>	Achillée millefeuille	LC		2008-2022	
<i>Achillea ptarmica</i>	Achillée sternutatoire	LC		2021-2021	
<i>Actaea spicata</i>	Actée en épi	LC		1991-1991	
<i>Adoxa moschatellina</i>	Adoxe musquée	LC		1983-1984	
<i>Aegopodium podagraria</i>	Egopode podagraire	LC		1979-2014	
<i>Aethusa cynapium</i>	Petite Ciguë	LC		2011-2011	
<i>Aethusa cynapium</i> subsp. <i>elata</i>	Fausse petite Ciguë	LC		2008-2021	
<i>Agrimonia eupatoria</i>	Aigremoine eupatoire	LC		2021-2022	
<i>Agrimonia eupatoria</i> subsp. <i>eupatoria</i>		LC		2007-2007	
<i>Agrostis capillaris</i>	Agrostide capillaire	LC		1987-2022	
<i>Agrostis stolonifera</i>	Agrostide stolonifère	LC		2008-2009	
<i>Ajuga reptans</i>	Bugle rampante	LC		1983-2022	
<i>Alchemilla xanthochlora</i>	Alchémille vulgaire	LC		2006-2006	
<i>Alliaria petiolata</i>	Alliaire	LC		1983-2022	
<i>Allium oleraceum</i>	Ail des champs	LC		1983-2021	
<i>Allium sphaerocephalon</i> subsp. <i>sphaerocephalon</i>	Ail à tête ronde	LC		1845-2022	
<i>Allium ursinum</i>	Ail des ours	LC		2016-2022	
<i>Allium vineale</i>	Ail des vignes	LC		1845-2008	
<i>Alnus glutinosa</i>	Aulne glutineux	LC		1983-2021	
<i>Alopecurus myosuroides</i> subsp. <i>myosuroides</i>	Vulpin des champs	LC		2008-2008	
<i>Amelanchier ovalis</i>	Amélanchier	LC		1977-2022	
<i>Anacamptis pyramidalis</i> var. <i>pyramidalis</i>	Orchis pyramidal	LC		2006-2021	
<i>Anemone nemorosa</i>	Anémone des bois	LC		1974-2022	

## Communauté de Communes Arbois Poligny Salins Cœur du Jura

Noms latins	noms vernaculaires	Statut liste rouge Franche-Comté	niveau d'enjeu	années observation	statut nicheur (oiseaux)
<i>Anemone ranunculoides</i>	Anémone fausse renoncule	LC		2018-2018	
<i>Angelica sylvestris</i>	Angélique sauvage	LC		1983-2021	
<i>Anisantha sterilis</i>	Brome stérile	LC		2006-2009	
<i>Anisantha tectorum</i>	Brome des toits	LC		2006-2008	
<i>Anthoxanthum odoratum</i>	Flouve odorante	LC		2006-2021	
<i>Anthriscus sylvestris</i>	Cerfeuil sauvage	LC		2008-2021	
<i>Anthyllis vulneraria</i>	Anthyllide vulnérable	LC		1983-2021	
<i>Apera spica-venti</i> subsp. <i>spica-venti</i>	Jouet du vent	LC		1845-1845	
<i>Aquilegia vulgaris</i>	Ancolie vulgaire	LC		1983-2019	
<i>Arabidopsis arenosa</i>	Arabette des sables	LC		2022-2022	
<i>Arabis alpina</i>	Arabette des Alpes	LC		1982-2021	
<i>Arabis hirsuta</i>	Arabette hérissée	LC		1983-2022	
<i>Arctium lappa</i>	Grande bardane	LC		2012-2022	
<i>Arctium minus</i>	Petite bardane	LC		2007-2019	
<i>Arenaria serpyllifolia</i>	Sabline à feuilles de serpolet	LC		1983-2019	
<i>Aria edulis</i>	Alisier blanc	LC		1983-2022	
<i>Arrhenatherum elatius</i>		LC		2021-2022	
<i>Arrhenatherum elatius</i> subsp. <i>elatius</i>	Fromental élevé	LC		2006-2021	
<i>Artemisia vulgaris</i>	Armoise commune	LC		2006-2021	
<i>Arum maculatum</i>	Gouet tacheté	LC		1983-2022	
<i>Asarum europaeum</i>	Asaret d'Europe	LC		1974-2019	
<i>Asperula cynanchica</i>	Aspérule à l'esquinancie	LC		1987-1987	
<i>Asplenium ceterach</i>	Cétérach	LC		1982-2016	
<i>Asplenium ruta-muraria</i>	Doradille rue-de-muraille	LC		2007-2021	
<i>Asplenium scolopendrium</i>	Scolopendre	LC		1982-2022	
<i>Asplenium trichomanes</i>	Capillaire des murailles	LC		1983-2021	
<i>Asplenium trichomanes</i> subsp. <i>quadri-valens</i>	Capillaire	LC		2009-2022	
<i>Astragalus glycyphyllos</i>	Réglisse sauvage	LC		1979-2019	
<i>Athamanta cretensis</i>	Athamante de Crète	LC		1982-2022	
<i>Athyrium filix-femina</i>	Fougère femelle	LC		1983-2021	
<i>Atropa bella-donna</i>	Belladone	LC		2006-2017	
<i>Avenula pubescens</i>	Avoine pubescente	LC		2021-2021	
<i>Avenula pubescens</i> subsp.		LC		2008-2008	

## Communauté de Communes Arbois Poligny Salins Cœur du Jura

Noms latins	noms vernaculaires	Statut liste rouge Franche-Comté	niveau d'enjeu	années observation	statut nicheur (oiseaux)
pubescens					
<i>Barbarea intermedia</i>	Barbarée intermédiaire	LC		2008-2008	
<i>Barbarea vulgaris</i>	Barbarée commune	LC		2006-2019	
<i>Bellis perennis</i>	Pâquerette	LC		1984-2021	
<i>Berberis vulgaris</i>	Epine-vinette	LC		2012-2012	
<i>Berula erecta</i>	Petite berle	LC		2007-2007	
<i>Betonica officinalis</i>	Epiaire officinale	LC		2021-2021	
<i>Betonica officinalis</i> subsp. <i>officinalis</i>	Epiaire officinale	LC		1979-2017	
<i>Betula pendula</i>	Bouleau verruqueux	LC		1845-2022	
<i>Brachypodium rupestre</i>	Brachypode des rochers	LC		1983-2022	
<i>Brachypodium sylvaticum</i>	Brachypode des bois	LC		1983-2022	
<i>Briza media</i> subsp. <i>media</i>	Amourette commune	LC		1987-2022	
<i>Bromopsis benekenii</i>	Brome de Beneken	LC		2012-2019	
<i>Bromopsis erecta</i> subsp. <i>erecta</i>	Brome érigé	LC		1987-2021	
<i>Bromopsis ramosa</i>	Brome rude	LC		2021-2021	
<i>Bromopsis ramosa</i> subsp. <i>ramosa</i>	Brome rude	LC		1979-2014	
<i>Bromus arvensis</i> subsp. <i>arvensis</i>	Brome des champs	LC		2008-2008	
<i>Bromus commutatus</i> subsp. <i>commutatus</i>		LC		2008-2008	
<i>Bromus hordeaceus</i>	Brome fausse orge	LC		1985-2021	
<i>Bromus racemosus</i>	Brome en grappe	LC		2006-2021	
<i>Bryonia dioica</i>		LC		1983-2007	
<i>Buxus sempervirens</i>	Buis	LC		1983-2022	
<i>Calamagrostis epigejos</i> subsp. <i>epigejos</i>	Calamagrostide épigéios	LC		1970-2009	
<i>Campanula persicifolia</i>	Campanule à feuilles de pêcher	LC		1845-2020	
<i>Campanula rapunculus</i>	Campanule raiponce	LC		1983-2022	
<i>Campanula rotundifolia</i> subsp. <i>rotundifolia</i>	Campanule à feuilles rondes	LC		1983-2021	
<i>Campanula trachelium</i>	Campanule gantelée	LC		2021-2021	
<i>Campanula trachelium</i> subsp. <i>trachelium</i>	Campanule gantelée	LC		1983-2022	
<i>Capsella bursa-pastoris</i>	Bourse-à-pasteur commune	LC		2008-2008	
<i>Cardamine amara</i> subsp.	Cardamine amère	LC		2008-2008	

## Communauté de Communes Arbois Poligny Salins Cœur du Jura

Noms latins	noms vernaculaires	Statut liste rouge Franche-Comté	niveau d'enjeu	années observation	statut nicheur (oiseaux)
amara					
<i>Cardamine flexuosa</i>	Cardamine flexueuse	LC		1982-2019	
<i>Cardamine heptaphylla</i>	Cardamine à sept folioles	LC		2006-2006	
<i>Cardamine hirsuta</i>	Cardamine hérissée	LC		1982-1984	
<i>Cardamine impatiens</i>	Cardamine impatiente	LC		2006-2022	
<i>Cardamine pratensis</i>	Cardamine des prés	LC		1983-2021	
<i>Carduus crispus</i> subsp. <i>multiflorus</i>		LC		1845-1845	
<i>Carex acutiformis</i>	Laïche des marais	LC		2008-2021	
<i>Carex brizoides</i>	Laïche fausse brize	LC		1983-2021	
<i>Carex caryophyllea</i>	Laïche printanière	LC		1983-1983	
<i>Carex demissa</i>	Laïche à tiges basses	LC		2009-2009	
<i>Carex digitata</i>	Laïche digitée	LC		1983-2012	
<i>Carex distans</i>	Laïche à épis distants	LC		2021-2021	
<i>Carex flacca</i>	Laïche glauque	LC		2021-2022	
<i>Carex flacca</i> subsp. <i>flacca</i>		LC		1979-2016	
<i>Carex hirta</i>	Laïche hérissée	LC		2008-2021	
<i>Carex leersii</i>	Laïche de Leers	LC		1983-2021	
<i>Carex lepidocarpa</i>		LC		2009-2009	
<i>Carex leporina</i>		LC		2021-2021	
<i>Carex leporina</i> var. <i>leporina</i>	Laïche des lièvres	LC		2009-2009	
<i>Carex montana</i>	Laïche des montagnes	LC		2012-2022	
<i>Carex otrubae</i>	Laïche cuivrée	LC		2009-2021	
<i>Carex pairae</i>	Laïche de Paira	LC		2021-2021	
<i>Carex pallescens</i>	Laïche pâle	LC		2006-2021	
<i>Carex pendula</i>	Laïche à épis pendants	LC		1983-2021	
<i>Carex pilosa</i>	Laïche poilue	LC		1983-2019	
<i>Carex pilulifera</i> subsp. <i>pilulifera</i>	Laïche à pilules	LC		2009-2009	
<i>Carex remota</i>	Laïche à épis espacés	LC		2009-2021	
<i>Carex spicata</i>	Laïche en épi	LC		2006-2021	
<i>Carex strigosa</i>	Laïche maigre	LC		1983-2018	
<i>Carex sylvatica</i>	Laïche des bois	LC		2021-2021	
<i>Carex sylvatica</i> subsp. <i>sylvatica</i>	Laïche des bois	LC		1974-2022	
<i>Carex tomentosa</i>	Laïche tomenteuse	LC		2021-2021	

## Communauté de Communes Arbois Poligny Salins Cœur du Jura

Noms latins	noms vernaculaires	Statut liste rouge Franche-Comté	niveau d'enjeu	années observation	statut nicheur (oiseaux)
<i>Carex umbrosa</i> var. <i>umbrosa</i>	Laîche des ombrages	LC		2009-2009	
<i>Carex vulpina</i>	Laîche des renards	LC		2008-2008	
<i>Carpinus betulus</i>	Charme commun	LC		1974-2022	
<i>Catapodium rigidum</i>	Fétuque raide	LC		2007-2007	
<i>Centaurea jacea</i>	Centaurée jacée	LC		2006-2022	
<i>Centaurea jacea</i> subsp. <i>timbalii</i>	Centaurée de Timbal-Lagrange	LC		1987-1987	
<i>Centaurea scabiosa</i>	Centaurée scabieuse	LC		2021-2021	
<i>Centaurea scabiosa</i> subsp. <i>scabiosa</i>		LC		1983-2016	
<i>Centranthus angustifolius</i>	Centranthe à feuilles étroites	LC		1864-2016	
<i>Cerastium arvense</i> subsp. <i>arvense</i>	Céaiste des champs	LC		2007-2007	
<i>Cerastium fontanum</i> subsp. <i>vulgare</i>	Céaiste commun	LC		2007-2022	
<i>Cerastium glomeratum</i>	Céaiste aggloméré	LC		2006-2009	
<i>Cerastium pumilum</i>	Céaiste nain	LC		1985-1985	
<i>Cervaria rivini</i>	Herbe aux cerfs	LC		1983-2022	
<i>Chaenorhinum minus</i> subsp. <i>minus</i>	Petite Linaire	LC		1985-1985	
<i>Chaerophyllum aureum</i>	Cerfeuil d'or	LC		2014-2017	
<i>Chelidonium majus</i> subsp. <i>majus</i>	Chélidoine	LC		1982-2007	
<i>Chenopodium album</i>	Ansérine blanche	LC		2022-2022	
<i>Chenopodium album</i> subsp. <i>album</i>	Ansérine blanche	LC		2008-2020	
<i>Chrysosplenium alternifolium</i>	Dorine à feuilles alternes	LC		2017-2017	
<i>Cichorium intybus</i>	Chicorée amère	LC		2007-2021	
<i>Circaea lutetiana</i>	Circée de Paris	LC		1983-2022	
<i>Cirsium acaulon</i>	Cirse acaule	LC		1987-1987	
<i>Cirsium arvense</i>	Cirse des champs	LC		2006-2021	
<i>Cirsium oleraceum</i>	Cirse maraîcher	LC		2014-2021	
<i>Cirsium palustre</i>	Cirse des marais	LC		2006-2019	
<i>Cirsium vulgare</i> subsp. <i>vulgare</i>	Cirse à feuilles lancéolées	LC		2006-2022	
<i>Clematis vitalba</i>	Clématite vigne blanche	LC		1983-2022	
<i>Clinopodium nepeta</i>		LC		2021-2021	
<i>Clinopodium nepeta</i> subsp.	Calament officinal	LC		1983-1983	

## Communauté de Communes Arbois Poligny Salins Cœur du Jura

	Noms latins	noms vernaculaires	Statut liste rouge Franche-Comté	niveau d'enjeu	années observation	statut nicheur (oiseaux)
	sylvaticum					
	<i>Clinopodium vulgare</i>	Calament clinopode	LC		2011-2016	
	<i>Colchicum autumnale</i>	Colchique d'automne	LC		1983-2021	
	<i>Convallaria majalis</i>	Muguet de mai	LC		1983-2021	
	<i>Convolvulus arvensis</i>	Liseron des champs	LC		2006-2021	
	<i>Convolvulus sepium</i>	Liseron des haies	LC		2007-2022	
	<i>Cornus mas</i>	Cornouiller mâle	LC		2021-2021	
	<i>Cornus sanguinea</i>	Cornouiller sanguin	LC		1979-2022	
	<i>Coronilla varia</i>	Coronille bigarrée	LC		2014-2019	
	<i>Corydalis solida</i>	Corydale à tubercule plein	LC		1983-1983	
	<i>Corylus avellana</i>	Coudrier	LC		1974-2022	
	<i>Cotoneaster tomentosus</i>	Cotonéaster laineux	LC		2008-2008	
	<i>Crataegus laevigata</i>	Aubépine épineuse	LC		1983-2021	
	<i>Crataegus monogyna</i>	Aubépine monogyne	LC		1983-2022	
	<i>Crepis biennis</i>	Crépide bisannuelle	LC		2006-2021	
	<i>Crepis capillaris</i>	Crépide à tiges capillaires	LC		2021-2021	
	<i>Cymbalaria muralis</i>	Cymbalaire	LC		2007-2007	
	<i>Cynosurus cristatus</i>	Crételle	LC		2006-2021	
	<i>Cytisus hirsutus</i>	Cytise à fleurs en tête	LC		1975-2019	
	<i>Dactylis glomerata</i> subsp. <i>glomerata</i>	Dactyle aggloméré	LC		1979-2022	
	<i>Daphne laureola</i>	Daphné lauréole	LC		1982-2022	
	<i>Daphne mezereum</i>	Bois joli	LC		1974-2019	
	<i>Daucus carota</i>	Carotte	LC		2020-2022	
	<i>Daucus carota</i> subsp. <i>carota</i>		LC		2006-2017	
	<i>Deschampsia cespitosa</i>	Canche cespiteuse	LC		1979-2021	
	<i>Dianthus armeria</i>	Œillet velu	LC		2006-2021	
	<i>Dianthus saxicola</i>	Œillet des rochers	LC		1845-2022	
	<i>Dichoropetalum carvifolia</i>	Peucedan à feuilles de carvi	LC		2014-2014	
	<i>Digitalis grandiflora</i>	Digitale à grandes fleurs	LC		1845-1845	
	<i>Digitalis lutea</i>	Digitale jaune	LC		1982-1983	
	<i>Digitaria sanguinalis</i>	Digitaire commune	LC		2007-2007	
	<i>Dioscorea communis</i>	Tamier commun	LC		2021-2021	
	<i>Dipsacus fullonum</i>	Cabaret-des-oiseaux	LC		2006-2021	
	<i>Draba aizoides</i>	Drave faux aizoon	LC		1845-1845	

## Communauté de Communes Arbois Poligny Salins Cœur du Jura

Noms latins	noms vernaculaires	Statut liste rouge Franche-Comté	niveau d'enjeu	années observation	statut nicheur (oiseaux)
<i>Draba verna</i>	Drave de printemps	LC		2022-2022	
<i>Dryopteris carthusiana</i>	Dryoptéris de la Chartreuse	LC		2006-2017	
<i>Dryopteris dilatata</i>	Dryoptéris dilaté	LC		2021-2021	
<i>Dryopteris filix-mas</i>	Fougère mâle	LC		1983-2022	
<i>Echium vulgare</i> var. <i>vulgare</i>	Vipérine commune	LC		1987-2007	
<i>Elymus caninus</i>	Chiendent des chiens	LC		2007-2021	
<i>Elytrigia repens</i> subsp. <i>repens</i>	Chiendent officinal	LC		2009-2021	
<i>Epilobium angustifolium</i> subsp. <i>angustifolium</i>	Epilobe en épi	LC		2009-2012	
<i>Epilobium dodonaei</i> subsp. <i>dodonaei</i>	Epilobe de Dodoens	LC		2013-2022	
<i>Epilobium hirsutum</i>	Epilobe hérissé	LC		2007-2021	
<i>Epilobium montanum</i>	Epilobe des montagnes	LC		1983-2021	
<i>Epilobium parviflorum</i>	Epilobe à petites fleurs	LC		2007-2022	
<i>Epilobium tetragonum</i>	Epilobe à quatre angles	LC		2021-2021	
<i>Epipactis helleborine</i>	Epipactis à feuilles larges	LC		2021-2021	
<i>Epipactis helleborine</i> subsp. <i>helleborine</i>		LC		1979-2019	
<i>Equisetum arvense</i>	Prêle des champs	LC		2008-2022	
<i>Equisetum telmateia</i> subsp. <i>telmateia</i>	Prêle géante	LC		2008-2008	
<i>Erodium cicutarium</i> subsp. <i>cicutarium</i>	Erodium à feuilles de ciguë	LC		2006-2008	
<i>Ervilia hirsuta</i>	Vesce hérissée	LC		2008-2021	
<i>Ervum tetraspermum</i>	Cicérole	LC		1845-1845	
<i>Erysimum ochroleucum</i>	Vélar jaunâtre	LC		1901-1901	
<i>Euonymus europaeus</i>	Fusain d'Europe	LC		1983-2022	
<i>Eupatorium cannabinum</i>	Eupatoire chanvrine	LC		2021-2021	
<i>Eupatorium cannabinum</i> subsp. <i>cannabinum</i>	Eupatoire chanvrine	LC		2006-2022	
<i>Euphorbia amygdaloides</i>	Euphorbe faux amandier	LC		2021-2021	
<i>Euphorbia amygdaloides</i> subsp. <i>amygdaloides</i>	Euphorbe faux amandier	LC		1983-2022	
<i>Euphorbia cyparissias</i>	Euphorbe petit cyprès	LC		1979-2021	
<i>Euphorbia dulcis</i> subsp. <i>purpurata</i>		LC		1979-2021	
<i>Euphorbia exigua</i>	Euphorbe exiguë	LC		2008-2008	
<i>Euphorbia helioscopia</i> subsp. <i>helioscopia</i>	Euphorbe réveille-matin	LC		1984-2020	



## Communauté de Communes Arbois Poligny Salins Cœur du Jura

Noms latins	noms vernaculaires	Statut liste rouge Franche-Comté	niveau d'enjeu	années observation	statut nicheur (oiseaux)
<i>Euphorbia peplus</i>	Euphorbe des jardiniers	LC		2008-2008	
<i>Euphorbia platyphyllos</i>	Euphorbe à larges feuilles	LC		2008-2008	
<i>Euphorbia stricta</i>	Euphorbe raide	LC		2006-2021	
<i>Euphorbia verrucosa</i>	Euphorbe verruqueuse	LC		2006-2021	
<i>Euphrasia officinalis</i> subsp. <i>rostkoviana</i>	Euphrase glanduleuse	LC		1985-1985	
<i>Fagus sylvatica</i>	Hêtre	LC		1974-2022	
<i>Fallopia convolvulus</i>	Renouée faux liseron	LC		2008-2020	
<i>Fallopia dumetorum</i>	Renouée des haies	LC		2014-2014	
<i>Festuca heterophylla</i>	Fétuque à feuilles de deux sortes	LC		1983-2006	
<i>Festuca lemanii</i>	Fétuque de Léman	LC		1987-1987	
<i>Festuca nigrescens</i>	Fétuque noirâtre	LC		2012-2012	
<i>Festuca rubra</i>	Fétuque rouge	LC		2022-2022	
<i>Ficaria verna</i>	Renoncule ficaire	LC		1983-2018	
<i>Filipendula ulmaria</i>	Reine des prés	LC		2006-2021	
<i>Fragaria vesca</i>	Fraisier des bois	LC		1979-2022	
<i>Fraxinus excelsior</i>	Frêne commun	LC		1983-2022	
<i>Fumaria officinalis</i>	Fumeterre officinale	LC		1982-2008	
<i>Galeopsis tetrahit</i>		LC		1983-2021	
<i>Galium album</i>	Gaillet commun	LC		1983-2022	
<i>Galium aparine</i>		LC		2007-2022	
<i>Galium boreale</i>	Gaillet boréal	LC		2008-2008	
<i>Galium mollugo</i>	Gaillet mollugine	LC		1979-2021	
<i>Galium odoratum</i>	Gaillet odorant	LC		1974-2022	
<i>Galium palustre</i>	Gaillet des marais	LC		2009-2021	
<i>Galium sylvaticum</i>	Gaillet des bois	LC		1983-2021	
<i>Galium verum</i>	Gaillet vrai	LC		2021-2021	
<i>Galium verum</i> subsp. <i>verum</i>		LC		1983-1987	
<i>Genista sagittalis</i>	Genêt sagitté	LC		1983-1987	
<i>Genista tinctoria</i>	Genêt des teinturiers	LC		1979-2008	
<i>Gentiana lutea</i> subsp. <i>lutea</i>	Gentiane jaune	LC		2017-2017	
<i>Gentianopsis ciliata</i>	Gentiane ciliée	LC		1845-1845	
<i>Geranium columbinum</i>	Géranium colombin	LC		1985-2021	
<i>Geranium dissectum</i>	Géranium à feuilles découpées	LC		2006-2021	

## Communauté de Communes Arbois Poligny Salins Cœur du Jura

Noms latins	noms vernaculaires	Statut liste rouge Franche-Comté	niveau d'enjeu	années observation	statut nicheur (oiseaux)
<i>Geranium molle</i>	Géranium à feuilles molles	LC		1982-2014	
<i>Geranium pratense</i>	Géranium des prés	LC		2013-2014	
<i>Geranium pyrenaicum</i> subsp. <i>pyrenaicum</i>	Géranium des Pyrénées	LC		2008-2008	
<i>Geranium robertianum</i>	Géranium herbe à Robert	LC		1983-2022	
<i>Geranium rotundifolium</i>	Géranium à feuilles rondes	LC		1991-2021	
<i>Geranium sanguineum</i>	Géranium sanguin	LC		2021-2021	
<i>Geranium sylvaticum</i>	Géranium des bois	LC		1979-2017	
<i>Geum urbanum</i>	Benoîte commune	LC		1983-2022	
<i>Glechoma hederacea</i>	Lierre terrestre	LC		1982-2022	
<i>Glyceria fluitans</i>	Glycérie flottante	LC		2008-2009	
<i>Glyceria notata</i>	Glycérie à feuilles pliées	LC		2021-2021	
<i>Hedera helix</i>	Lierre	LC		1974-2022	
<i>Helianthemum nummularium</i>	Hélianthème nummulaire	LC		1979-2007	
<i>Helleborus foetidus</i>	Hellébore fétide	LC		1983-2022	
<i>Helosciadium nodiflorum</i>	Ache faux cresson	LC		2016-2016	
<i>Heracleum sphondylium</i>	Berce sphondyle	LC		2021-2022	
<i>Heracleum sphondylium</i> subsp. <i>sphondylium</i>	Berce sphondyle	LC		1983-2014	
<i>Hieracium humile</i>	Epervière humble	LC		1845-2009	
<i>Hieracium murorum</i>	Epervière des murs	LC		1983-2021	
<i>Himantoglossum hircinum</i>	Orchis à odeur de bouc	LC		2006-2016	
<i>Hippocrepis comosa</i>	Hippocrévide à toupet	LC		1987-2022	
<i>Hippocrepis emerus</i> subsp. <i>emerus</i>	Coronille arbrisseau	LC		1845-2022	
<i>Holcus lanatus</i> subsp. <i>lanatus</i>	Houlque laineuse	LC		2007-2021	
<i>Hordelymus europaeus</i>	Orge d'Europe	LC		2012-2021	
<i>Hordeum murinum</i>	Orge des rats	LC		1845-1983	
<i>Hordeum murinum</i> subsp. <i>murinum</i>	Orge des rats	LC		1982-1982	
<i>Humulus lupulus</i>	Houblon	LC		2008-2008	
<i>Hypericum hirsutum</i>	Millepertuis velu	LC		1979-2022	
<i>Hypericum humifusum</i>	Millepertuis couché	LC		1845-2009	
<i>Hypericum perforatum</i>	Millepertuis commun	LC		2011-2022	
<i>Hypericum pulchrum</i>	Millepertuis élégant	LC		2009-2009	
<i>Hypericum tetrapterum</i>	Millepertuis à quatre ailes	LC		2009-2009	

## Communauté de Communes Arbois Poligny Salins Cœur du Jura

Noms latins	noms vernaculaires	Statut liste rouge Franche-Comté	niveau d'enjeu	années observation	statut nicheur (oiseaux)
<i>Hypochaeris radicata</i>	Porcelle enracinée	LC		2009-2022	
<i>Ilex aquifolium</i>	Houx	LC		1983-2022	
<i>Inula conyzae</i>	Inule conyze	LC		2007-2014	
<i>Inula salicina</i>	Inule à feuilles de saule	LC		2016-2021	
<i>Iris foetidissima</i>	Iris fétide	LC		1982-2022	
<i>Iris pseudacorus</i>	Iris des marais	LC		2008-2021	
<i>Jacobaea aquatica</i>	Séneçon aquatique	LC		2021-2021	
<i>Jacobaea erucifolia</i> subsp. <i>erucifolia</i>	Séneçon à feuilles de roquette	LC		1979-2014	
<i>Jacobaea vulgaris</i> subsp. <i>vulgaris</i>	Séneçon de Jacob	LC		1983-2022	
<i>Juncus articulatus</i> subsp. <i>articulatus</i>	Jonc à fruits brillants	LC		2009-2009	
<i>Juncus bufonius</i>	Jonc des crapauds	LC		2009-2009	
<i>Juncus conglomeratus</i>	Jonc aggloméré	LC		2009-2021	
<i>Juncus effusus</i>	Jonc épars	LC		2006-2021	
<i>Juncus inflexus</i>	Jonc arqué	LC		2008-2021	
<i>Kickxia spuria</i>	Linaire bâtarde	LC		2008-2008	
<i>Knautia arvensis</i>	Knautie des champs	LC		2006-2022	
<i>Knautia dipsacifolia</i>	Knautie à feuilles de cardère	LC		1983-2017	
<i>Koeleria pyramidata</i> subsp. <i>pyramidata</i>	Koelérie à crêtes	LC		1983-2012	
<i>Laburnum alpinum</i>	Cytise des Alpes	LC		1983-1983	
<i>Laburnum anagyroides</i>	Cytise faux ébénier	LC		1983-2022	
<i>Lactuca muralis</i>	Mycélis des murs	LC		1983-2022	
<i>Lactuca serriola</i>	Laitue sauvage	LC		2006-2022	
<i>Lamium amplexicaule</i>	Lamier à feuilles embrassantes	LC		2006-2006	
<i>Lamium galeobdolon</i>	Lamier jaune	LC		2021-2021	
<i>Lamium galeobdolon</i> subsp. <i>montanum</i>	Lamier des montagnes	LC		1974-2022	
<i>Lamium maculatum</i>	Lamier tacheté	LC		1984-2021	
<i>Lamium purpureum</i>	Lamier pourpre	LC		1984-1984	
<i>Lapsana communis</i>	Lampsane commune	LC		2021-2021	
<i>Lapsana communis</i> subsp. <i>communis</i>	Lampsane commune	LC		2007-2019	
<i>Laserpitium latifolium</i> subsp. <i>latifolium</i>	Laser à feuilles larges	LC		1982-1983	

## Communauté de Communes Arbois Poligny Salins Cœur du Jura

	Noms latins	noms vernaculaires	Statut liste rouge Franche-Comté	niveau d'enjeu	années observation	statut nicheur (oiseaux)
	<i>Lathraea squamaria</i>	Lathrée écailleuse	LC		2013-2018	
	<i>Lathyrus aphaca</i>	Gesse aphaca	LC		1983-1983	
	<i>Lathyrus linifolius</i>	Gesse des montagnes	LC		1983-2016	
	<i>Lathyrus pratensis</i>	Gesse des prés	LC		1979-2022	
	<i>Lathyrus sylvestris</i>	Gesse des bois	LC		1979-2022	
	<i>Lathyrus tuberosus</i>	Gesse tubéreuse	LC		2008-2008	
	<i>Lathyrus vernus</i>	Gesse printanière	LC		1982-2022	
	<i>Leontodon hispidus</i>	Liondent hispide	LC		2021-2021	
	<i>Leontodon hispidus</i> subsp. <i>hispidus</i>	Liondent hispide	LC		2006-2014	
	<i>Lepidium campestre</i>	Passerage des champs	LC		2008-2008	
	<i>Leucanthemum ircutianum</i>		LC		2006-2021	
	<i>Leucojum vernum</i>	Nivéole de printemps	LC		2016-2021	
	<i>Libanotis pyrenaica</i> subsp. <i>pyrenaica</i>	Libanotis des montagnes	LC		1983-1983	
	<i>Ligustrum vulgare</i>	Troène	LC		1979-2022	
	<i>Lilium martagon</i>	Lis martagon	LC		1982-2022	
	<i>Linaria repens</i>	Linaire rampante	LC		2006-2006	
	<i>Linaria vulgaris</i>	Linaire commune	LC		2006-2014	
	<i>Linum catharticum</i> var. <i>catharticum</i>	Lin cathartique	LC		2012-2012	
	<i>Lipandra polysperma</i>	Chénopode à graines nombreuses	LC		2020-2020	
	<i>Lithospermum officinale</i>	Grémil officinal	LC		2006-2007	
	<i>Lolium perenne</i>	Ray-grass anglais	LC		2006-2022	
	<i>Loncomelos pyrenaicus</i> subsp. <i>pyrenaicus</i>	Ornithogale des Pyrénées	LC		1974-2022	
	<i>Lonicera periclymenum</i> subsp. <i>periclymenum</i>	Chevrefeuille des bois	LC		2009-2021	
	<i>Lonicera xylosteum</i>	Camerisier à balais	LC		1974-2022	
	<i>Lotus corniculatus</i>	Lotier commun	LC		2021-2022	
	<i>Lotus corniculatus</i> subsp. <i>corniculatus</i>	Lotier commun	LC		1983-2016	
	<i>Lotus pedunculatus</i>	Lotier des marais	LC		2009-2016	
	<i>Luzula campestris</i> subsp. <i>campestris</i>	Luzule des champs	LC		2021-2021	
	<i>Luzula multiflora</i> subsp. <i>multiflora</i>	Luzule multiflore	LC		2009-2009	
	<i>Luzula pilosa</i>	Luzule poilue	LC		1983-2019	

## Communauté de Communes Arbois Poligny Salins Cœur du Jura

Noms latins	noms vernaculaires	Statut liste rouge Franche-Comté	niveau d'enjeu	années observation	statut nicheur (oiseaux)
<i>Luzula sylvatica</i>		LC		2016-2021	
<i>Luzula sylvatica</i> subsp. <i>sylvatica</i>	Luzule des bois	LC		1982-1982	
<i>Lychnis flos-cuculi</i> subsp. <i>flos-cuculi</i>	Lychnide fleur-de-coucou	LC		2008-2021	
<i>Lycopus europaeus</i>	Lycope d'Europe	LC		2009-2019	
<i>Lysimachia arvensis</i>		LC		2022-2022	
<i>Lysimachia arvensis</i> subsp. <i>arvensis</i>		LC		2006-2020	
<i>Lysimachia nummularia</i>	Lysimaque nummulaire	LC		2009-2021	
<i>Lysimachia vulgaris</i>	Lysimaque commune	LC		2006-2021	
<i>Lythrum hyssopifolia</i>	Lythrum à feuilles d'hysope	LC		1845-1845	
<i>Lythrum portula</i>	Lythrum pourpier	LC		1845-1845	
<i>Lythrum salicaria</i>	Lythrum salicaire	LC		2009-2021	
<i>Malva alcea</i>	Mauve alcée	LC		2021-2021	
<i>Malva moschata</i>	Mauve musquée	LC		2007-2014	
<i>Malva setigera</i>	Guimauve hérissée	LC		1845-1864	
<i>Medicago lupulina</i>	Luzerne lupuline	LC		2006-2022	
<i>Medicago minima</i>	Luzerne naine	LC		2006-2008	
<i>Melampyrum pratense</i>	Mélampyre des prés	LC		2012-2012	
<i>Melica ciliata</i> subsp. <i>ciliata</i>		LC		1983-2021	
<i>Melica nutans</i>	Mélique penchée	LC		1979-2012	
<i>Melica uniflora</i>	Mélique uniflore	LC		1983-2022	
<i>Melilotus altissimus</i>	Grand Mélilot	LC		2008-2019	
<i>Melilotus officinalis</i>	Mélilot jaune	LC		2006-2012	
<i>Melittis melissophyllum</i> subsp. <i>melissophyllum</i>	Mélitte à feuilles de mélisse	LC		1983-1983	
<i>Mentha arvensis</i>	Menthe des champs	LC		2007-2019	
<i>Mentha longifolia</i>	Menthe à longues feuilles	LC		2008-2021	
<i>Mercurialis annua</i>	Mercuriale annuelle	LC		2007-2022	
<i>Mercurialis perennis</i>	Mercuriale pérenne	LC		1983-2022	
<i>Microthlaspi perfoliatum</i>	Monnyère à feuilles embrassantes	LC		1982-2021	
<i>Milium effusum</i>	Millet diffus	LC		1974-2021	
<i>Moehringia muscosa</i>	Moehringie mousse	LC		1983-2016	
<i>Moehringia trinervia</i>	Moehringie à trois nervures	LC		1983-2022	
<i>Molinia arundinacea</i>	Molinie élevée	LC		2021-2021	

## Communauté de Communes Arbois Poligny Salins Cœur du Jura

Noms latins	noms vernaculaires	Statut liste rouge Franche-Comté	niveau d'enjeu	années observation	statut nicheur (oiseaux)
<i>Molinia caerulea</i>	Molinie bleue	LC		2009-2021	
<i>Muscari neglectum</i>	Muscari à grappe	LC		2008-2021	
<i>Myosotis arvensis</i>	Myosotis des champs	LC		2009-2021	
<i>Myosotis scorpioides</i>	Myosotis faux scorpion	LC		2008-2021	
<i>Myosotis stricta</i>	Myosotis droit	LC		2006-2006	
<i>Narcissus pseudonarcissus</i> subsp. <i>pseudonarcissus</i>	Jonquille	LC		1982-2022	
<i>Neotinea ustulata</i>	Orchis brûlé	LC		2021-2021	
<i>Neottia nidus-avis</i>	Néottie nid-d'oiseau	LC		1983-2018	
<i>Neottia ovata</i>	Listère ovale	LC		1983-2008	
<i>Odontites vernus</i> subsp. <i>serotinus</i>	Euphrase tardive	LC		2009-2009	
<i>Ononis spinosa</i>	Bugrane épineuse	LC		2012-2012	
<i>Orchis anthropophora</i>	Acéras homme-pendu	LC		2016-2016	
<i>Orchis mascula</i> subsp. <i>mascula</i>	Orchis mâle	LC		1982-2022	
<i>Orchis militaris</i>	Orchis casqué	LC		2008-2008	
<i>Origanum vulgare</i>	Origan	LC		2021-2021	
<i>Origanum vulgare</i> subsp. <i>vulgare</i>	Origan	LC		2012-2022	
<i>Ornithogalum umbellatum</i>	Ornithogale en ombelle	LC		1984-2008	
<i>Orobanche caryophyllacea</i>	Orobanche à odeur d'œillet	LC		1983-2021	
<i>Oxalis acetosella</i>	Oxalide petite oseille	LC		2017-2017	
<i>Papaver argemone</i> subsp. <i>argemone</i>	Coquelicot argémone	LC		2006-2006	
<i>Papaver dubium</i>	Coquelicot douteux	LC		2019-2019	
<i>Papaver rhoeas</i>	Coquelicot	LC		2006-2021	
<i>Parietaria judaica</i>	Pariétaire couchée	LC		1991-2022	
<i>Paris quadrifolia</i>	Parisettes	LC		1974-2021	
<i>Persicaria hydropiper</i>	Poivre d'eau	LC		2009-2021	
<i>Persicaria maculosa</i>	Persicaire	LC		2007-2019	
<i>Persicaria mitis</i>	Renouée douce	LC		2021-2021	
<i>Petrorhagia prolifera</i>	Œillet prolifère	LC		1985-2021	
<i>Petrosedum ochroleucum</i>	Orpin à pétales dressés	LC		2006-2008	
<i>Phalaris arundinacea</i>	Baldingère	LC		2007-2009	
<i>Phragmites australis</i>	Phragmite commun	LC		2008-2008	
<i>Phyteuma spicatum</i>	Raiponce en épi	LC		1974-2022	

## Communauté de Communes Arbois Poligny Salins Cœur du Jura

Noms latins	noms vernaculaires	Statut liste rouge Franche-Comté	niveau d'enjeu	années observation	statut nicheur (oiseaux)
<i>Picea abies</i>	Epicéa commun	LC		2012-2014	
<i>Picris hieracioides</i>	Picride fausse épervière	LC		2012-2022	
<i>Picris hieracioides</i> subsp. <i>hieracioides</i>	Picride fausse épervière	LC		2006-2006	
<i>Pilosella officinarum</i>	Epervière piloselle	LC		1987-2012	
<i>Pimpinella major</i>	Grand boucage	LC		2012-2021	
<i>Plantago lanceolata</i>	Plantain étroit	LC		1987-2022	
<i>Plantago major</i>	Grand Plantain	LC		2021-2021	
<i>Plantago major</i> subsp. <i>major</i>	Grand Plantain	LC		2006-2014	
<i>Plantago media</i> subsp. <i>media</i>	Plantain bâtard	LC		2014-2022	
<i>Poa annua</i> subsp. <i>annua</i>	Pâturin annuel	LC		2007-2009	
<i>Poa chaixii</i>	Pâturin de Chaix	LC		1983-1983	
<i>Poa compressa</i>	Pâturin à tiges aplaties	LC		2021-2021	
<i>Poa nemoralis</i> subsp. <i>nemoralis</i>	Pâturin des bois	LC		1970-2022	
<i>Poa pratensis</i>	Pâturin des prés	LC		2012-2021	
<i>Poa pratensis</i> subsp. <i>pratensis</i>		LC		2008-2021	
<i>Poa trivialis</i>	Pâturin commun	LC		2006-2022	
<i>Polygala comosa</i>	Polygale à toupet	LC		1987-1987	
<i>Polygala vulgaris</i> subsp. <i>vulgaris</i>	Polygale commun	LC		2007-2012	
<i>Polygonatum multiflorum</i>	Sceau de Salomon multiflore	LC		1983-2021	
<i>Polygonatum odoratum</i>	Sceau de Salomon odorant	LC		1984-1984	
<i>Polygonatum verticillatum</i>	Sceau de Salomon à feuilles verticillées	LC		1974-2019	
<i>Polygonum aviculare</i>	Renouée des oiseaux	LC		2020-2021	
<i>Polygonum aviculare</i> subsp. <i>aviculare</i>	Renouée des oiseaux	LC		2009-2009	
<i>Polypodium interjectum</i>	Polypode intermédiaire	LC		2009-2009	
<i>Polypodium vulgare</i>	Polypode vulgaire	LC		1983-2007	
<i>Polystichum aculeatum</i>	Polystic à aiguillons	LC		1983-2022	
<i>Populus tremula</i>	Tremble	LC		1979-2021	
<i>Portulaca trituberculata</i>	Pourpier	LC		2008-2020	
<i>Potentilla erecta</i>	Tormentille	LC		2009-2021	
<i>Potentilla reptans</i>	Potentille rampante	LC		2006-2022	
<i>Potentilla sterilis</i>	Potentille stérile	LC		1983-2021	
<i>Potentilla verna</i>	Potentille de Neumann	LC		1982-2022	

## Communauté de Communes Arbois Poligny Salins Cœur du Jura

Noms latins	noms vernaculaires	Statut liste rouge Franche-Comté	niveau d'enjeu	années observation	statut nicheur (oiseaux)
<i>Poterium sanguisorba</i>	Petite Pimprenelle	LC		2021-2022	
<i>Poterium sanguisorba</i> subsp. <i>sanguisorba</i>	Petite Pimprenelle	LC		1979-2016	
<i>Primula elatior</i>	Primevère élevée	LC		2021-2021	
<i>Primula elatior</i> subsp. <i>elatior</i>	Primevère élevée	LC		1983-2022	
<i>Primula veris</i>	Primevère officinale	LC		2021-2022	
<i>Prunella vulgaris</i>	Brunelle commune	LC		2007-2022	
<i>Prunus avium</i>	Merisier	LC		1983-2022	
<i>Prunus mahaleb</i>	Cerisier de Sainte-Lucie	LC		1983-1983	
<i>Prunus spinosa</i>	Prunellier	LC		2021-2022	
<i>Prunus spinosa</i> var. <i>spinosa</i>		LC		1979-2017	
<i>Psammophiliella muralis</i>	Gypsophile des moissons	LC		1845-1845	
<i>Pseudoturritis turrita</i>	Arabette tourette	LC		1982-2022	
<i>Pteridium aquilinum</i>	Fougère aigle	LC		2009-2021	
<i>Pulicaria dysenterica</i>	Pulicaire dysentérique	LC		2009-2021	
<i>Pulmonaria montana</i>	Pulmonaire des montagnes	LC		1991-2021	
<i>Pulmonaria montana</i> subsp. <i>montana</i>	Pulmonaire des montagnes	LC		1983-2017	
<i>Pulmonaria obscura</i>	Pulmonaire sombre	LC		2012-2012	
<i>Quercus petraea</i> subsp. <i>petraea</i>	Chêne sessile	LC		1974-2022	
<i>Quercus pubescens</i>	Chêne pubescent	LC		1983-1983	
<i>Quercus robur</i>	Chêne pédonculé	LC		1983-2021	
<i>Rabelera holostea</i>	Stellaire holostée	LC		1979-2019	
<i>Ranunculus acris</i>	Renoncule âcre	LC		2006-2022	
<i>Ranunculus acris</i> subsp. <i>acris</i>	Renoncule âcre	LC		2009-2009	
<i>Ranunculus acris</i> subsp. <i>friesianus</i>	Renoncule de Fries	LC		2014-2021	
<i>Ranunculus auricomus</i>	Renoncule à tête d'or	LC		1983-2012	
<i>Ranunculus bulbosus</i>	Renoncule bulbeuse	LC		1983-2012	
<i>Ranunculus flammula</i>	Renoncule flammette	LC		2009-2009	
<i>Ranunculus repens</i>	Renoncule rampante	LC		2006-2021	
<i>Ranunculus serpens</i>	Renoncule des bois	LC		2021-2021	
<i>Reseda lutea</i> subsp. <i>lutea</i>	Réséda bâtard	LC		2006-2008	
<i>Reseda luteola</i>	Réséda des teinturiers	LC		1845-1845	
<i>Rhamnus cathartica</i>	Nerprun purgatif	LC		1983-2007	



## Communauté de Communes Arbois Poligny Salins Cœur du Jura

Noms latins	noms vernaculaires	Statut liste rouge Franche-Comté	niveau d'enjeu	années observation	statut nicheur (oiseaux)
<i>Rhinanthus alectorolophus</i>	Rhinanthe crête-de-coq	LC		1970-2021	
<i>Ribes alpinum</i>	Groseillier des Alpes	LC		1971-2022	
<i>Ribes rubrum</i>	Groseillier rouge	LC		1972-2009	
<i>Ribes uva-crispa</i>	Groseillier à maquereau	LC		1982-1984	
<i>Rosa arvensis</i>	Rosier des champs	LC		1974-2022	
<i>Rosa canina</i>	Rosier des chiens	LC		2006-2022	
<i>Rubus bifrons</i>	Ronce changeante	LC		2022-2022	
<i>Rubus caesius</i>	Ronce bleuâtre	LC		2011-2022	
<i>Rubus idaeus</i>	Framboisier	LC		1983-2019	
<i>Rubus vestitus</i>	Ronce revêtue	LC		2015-2022	
<i>Rumex acetosa</i> subsp. <i>acetosa</i>	Rumex oseille	LC		2006-2021	
<i>Rumex conglomeratus</i>	Oseille agglomérée	LC		2021-2021	
<i>Rumex crispus</i> var. <i>crispus</i>	Oseille crépue	LC		2006-2022	
<i>Rumex obtusifolius</i>	Rumex à feuilles obtuses	LC		2019-2021	
<i>Rumex obtusifolius</i> subsp. <i>obtusifolius</i>	Rumex à feuilles obtuses	LC		2007-2011	
<i>Rumex sanguineus</i>	Rumex sanguin	LC		2006-2021	
<i>Rumex scutatus</i>	Oseille ronde	LC		1845-1845	
<i>Ruscus aculeatus</i>	Fragon	LC		1982-2021	
<i>Sabulina tenuifolia</i>	Minuartie intermédiaire	LC		1985-1985	
<i>Sabulina tenuifolia</i> subsp. <i>tenuifolia</i>	Minuartie à feuilles étroites	LC		1983-2008	
<i>Salix alba</i>	Saule blanc	LC		2007-2009	
<i>Salix caprea</i>	Saule marsault	LC		2006-2022	
<i>Salix cinerea</i>	Saule cendré	LC		2008-2014	
<i>Salix purpurea</i>	Saule pourpre	LC		2008-2008	
<i>Salvia pratensis</i> subsp. <i>pratensis</i>	Sauge commune	LC		2006-2021	
<i>Sambucus ebulus</i>	Sureau yèble	LC		2007-2022	
<i>Sambucus nigra</i>	Sureau noir	LC		1983-2022	
<i>Sambucus racemosa</i> subsp. <i>racemosa</i>	Sureau à grappes	LC		2016-2016	
<i>Sanicula europaea</i>	Sanicle d'Europe	LC		2007-2016	
<i>Saxifraga paniculata</i>	Saxifrage paniculée	LC		1845-2019	
<i>Saxifraga tridactylites</i>	Perce-pierre	LC		1982-2021	
<i>Scabiosa columbaria</i>	Scabieuse colombarie	LC		1987-2021	

## Communauté de Communes Arbois Poligny Salins Cœur du Jura

Noms latins	noms vernaculaires	Statut liste rouge Franche-Comté	niveau d'enjeu	années observation	statut nicheur (oiseaux)
<i>Scandix pecten-veneris</i> subsp. <i>pecten-veneris</i>	Peigne-de-Vénus	LC		1845-1845	
<i>Schedonorus arundinaceus</i> subsp. <i>arundinaceus</i>	Fétuque élevée	LC		2007-2021	
<i>Schedonorus giganteus</i>	Fétuque géante	LC		1983-2021	
<i>Schedonorus pratensis</i>	Fétuque des prés	LC		2021-2021	
<i>Schedonorus pratensis</i> subsp. <i>pratensis</i>		LC		2006-2009	
<i>Scilla bifolia</i>	Scille à deux feuilles	LC		1974-2018	
<i>Scirpus sylvaticus</i>	Scirpe des bois	LC		2008-2021	
<i>Scorzoneroides autumnalis</i>	Liondent d'automne	LC		2009-2021	
<i>Scrophularia canina</i> subsp. <i>canina</i>	Scrofulaire des chiens	LC		2006-2006	
<i>Scrophularia nodosa</i>	Scrofulaire noueuse	LC		2006-2021	
<i>Sedum acre</i>	Orpin âcre	LC		1985-2006	
<i>Sedum album</i>	Orpin blanc	LC		1983-2021	
<i>Sedum sexangulare</i>	Orpin à six angles	LC		1985-1985	
<i>Senecio ovatus</i> subsp. <i>alpestris</i>	Séneçon alpestre	LC		2011-2017	
<i>Senecio vulgaris</i> subsp. <i>vulgaris</i>	Séneçon commun	LC		1982-2009	
<i>Seseli montanum</i> subsp. <i>montanum</i>	Séséli des montagnes	LC		1845-2022	
<i>Sesleria caerulea</i> subsp. <i>caerulea</i>	Seslérie blanchâtre	LC		1983-2022	
<i>Silaum silaus</i>	Cumin des prés	LC		2014-2014	
<i>Silene baccifera</i>	Cucubale à baies	LC		1864-2016	
<i>Silene dioica</i> var. <i>dioica</i>	Silène dioïque	LC		1983-2019	
<i>Silene latifolia</i>	Compagnon blanc	LC		2006-2008	
<i>Silene nutans</i> subsp. <i>nutans</i>	Silène penché	LC		2021-2021	
<i>Silene vulgaris</i>	Silène enflé	LC		2021-2021	
<i>Silene vulgaris</i> subsp. <i>vulgaris</i>	Silène enflé	LC		1979-2020	
<i>Sinapis arvensis</i>	Moutarde des champs	LC		1982-1982	
<i>Solanum dulcamara</i>	Douce-amère	LC		2021-2021	
<i>Solanum dulcamara</i> var. <i>dulcamara</i>	Douce-amère	LC		2009-2009	
<i>Solidago virgaurea</i>	Solidage verge d'or	LC		2019-2021	
<i>Solidago virgaurea</i> subsp. <i>virgaurea</i>	Solidage verge d'or	LC		1983-2014	

## Communauté de Communes Arbois Poligny Salins Cœur du Jura

Noms latins	noms vernaculaires	Statut liste rouge Franche-Comté	niveau d'enjeu	années observation	statut nicheur (oiseaux)
<i>Sonchus asper</i> subsp. <i>asper</i>	Laiteron épineux	LC		2006-2020	
<i>Sonchus oleraceus</i>	Laiteron maraîcher	LC		2006-2020	
<i>Sorbus aucuparia</i> subsp. <i>aucuparia</i>	Sorbier des oiseleurs	LC		1983-2019	
<i>Spergula arvensis</i>	Spargoute des champs	LC		1845-1845	
<i>Spergularia rubra</i>	Spergulaire rouge	LC		1845-1845	
<i>Stachys alpina</i>	Epiaire des Alpes	LC		1845-2019	
<i>Stachys arvensis</i>	Epiaire des champs	LC		1845-1845	
<i>Stachys palustris</i>	Epiaire des marais	LC		2008-2008	
<i>Stachys recta</i>	Epiaire droite	LC		1987-2022	
<i>Stachys sylvatica</i>	Epiaire des bois	LC		1979-2022	
<i>Stellaria aquatica</i>	Myosoton aquatique	LC		2009-2014	
<i>Stellaria graminea</i>	Stellaire à feuilles de graminée	LC		2021-2021	
<i>Stellaria media</i>	Morgeline	LC		1984-2021	
<i>Succisa pratensis</i>	Succise des prés	LC		2021-2021	
<i>Tanacetum vulgare</i>	Tanaisie	LC		2013-2013	
<i>Taraxacum officinale</i>		LC		2006-2022	
<i>Taxus baccata</i>	If commun	LC		2007-2007	
<i>Teucrium chamaedrys</i>	Germandrée petit-chêne	LC		1983-2009	
<i>Teucrium scorodonia</i>	Germandrée scorodoine	LC		2009-2022	
<i>Thymus pulegioides</i>	Thym de bergère	LC		1983-1989	
<i>Tilia cordata</i>	Tilleul à petites feuilles	LC		1982-2021	
<i>Tilia platyphyllos</i>	Tilleul à grandes feuilles	LC		1982-2022	
<i>Torilis arvensis</i>	Torilis des champs	LC		2021-2021	
<i>Torilis arvensis</i> subsp. <i>arvensis</i>	Torilis des champs	LC		2007-2007	
<i>Torilis japonica</i>	Torilis du Japon	LC		2006-2022	
<i>Tragopogon pratensis</i>	Salsifis des prés	LC		2006-2021	
<i>Tragopogon pratensis</i> subsp. <i>orientalis</i>	Salsifis d'Orient	LC		2014-2014	
<i>Trifolium arvense</i>	Trèfle des champs	LC		1845-1983	
<i>Trifolium aureum</i>	Trèfle doré	LC		2019-2019	
<i>Trifolium campestre</i>	Trèfle des champs	LC		1977-2021	
<i>Trifolium dubium</i>	Petit Trèfle jaune	LC		1983-2021	
<i>Trifolium fragiferum</i>	Trèfle fraisier	LC		2016-2022	

## Communauté de Communes Arbois Poligny Salins Cœur du Jura

Noms latins	noms vernaculaires	Statut liste rouge Franche-Comté	niveau d'enjeu	années observation	statut nicheur (oiseaux)
<i>Trifolium medium</i> subsp. <i>medium</i>	Trèfle intermédiaire	LC		1979-1983	
<i>Trifolium montanum</i> subsp. <i>montanum</i>	Trèfle des montagnes	LC		2021-2021	
<i>Trifolium pratense</i>	Trèfle commun	LC		2006-2022	
<i>Trifolium repens</i>	Trèfle blanc	LC		2006-2022	
<i>Trifolium rubens</i>	Trèfle rougeâtre	LC		1845-2012	
<i>Trifolium scabrum</i> subsp. <i>scabrum</i>	Trèfle scabre	LC		1845-1985	
<i>Trisetum flavescens</i> subsp. <i>flavescens</i>	Avoine dorée	LC		2007-2022	
<i>Turritis glabra</i>	Arabette glabre	LC		2006-2006	
<i>Tussilago farfara</i>	Tussilage	LC		1984-2021	
<i>Typha latifolia</i>	Massette à larges feuilles	LC		2009-2009	
<i>Ulmus glabra</i>	Orme de montagne	LC		1983-2022	
<i>Ulmus minor</i>	Orme champêtre	LC		1983-2021	
<i>Urtica dioica</i>	Ortie dioïque	LC		2021-2022	
<i>Urtica dioica</i> subsp. <i>dioica</i>	Ortie dioïque	LC		2006-2017	
<i>Valeriana excelsa</i> subsp. <i>excelsa</i>	Valériane à feuilles de sureau	LC		1983-2009	
<i>Valeriana officinalis</i>	Valériane officinale rampante	LC		2011-2021	
<i>Valeriana officinalis</i> var. <i>officinalis</i>	Valériane officinale rampante	LC		2007-2007	
<i>Valeriana officinalis</i> var. <i>tenuifolia</i>	Valériane officinale des collines	LC		1979-1979	
<i>Valerianella locusta</i>	Doucette du potager	LC		2006-2008	
<i>Veratrum album</i>	Vérâtre blanc	LC		2016-2016	
<i>Verbena officinalis</i>	Verveine officinale	LC		2006-2021	
<i>Veronica agrestis</i>	Véronique agreste	LC		1982-1984	
<i>Veronica arvensis</i>	Véronique des champs	LC		2008-2008	
<i>Veronica beccabunga</i> subsp. <i>beccabunga</i>	Véronique des ruisseaux	LC		2008-2021	
<i>Veronica chamaedrys</i>	Véronique petit-chêne	LC		1983-2022	
<i>Veronica hederifolia</i>	Véronique à feuilles de lierre	LC		1982-2022	
<i>Veronica montana</i>	Véronique des montagnes	LC		2012-2012	
<i>Veronica officinalis</i>	Véronique officinale	LC		2006-2019	
<i>Veronica serpyllifolia</i>	Véronique à feuilles de serpolet	LC		2021-2021	

## Communauté de Communes Arbois Poligny Salins Cœur du Jura

Noms latins	noms vernaculaires	Statut liste rouge Franche-Comté	niveau d'enjeu	années observation	statut nicheur (oiseaux)
<i>Veronica serpyllifolia</i> subsp. <i>serpyllifolia</i>	Véronique à feuilles de serpolet	LC		2008-2008	
<i>Veronica teucrium</i>	Véronique germandrée	LC		1983-1983	
<i>Viburnum lantana</i>	Viorne lantane	LC		1979-2022	
<i>Viburnum opulus</i>	Viorne obier	LC		1974-2021	
<i>Vicia cracca</i>	Vesce cracca	LC		2007-2022	
<i>Vicia dasycarpa</i>	Vesce à gousses velues	LC		1864-1864	
<i>Vicia dumetorum</i>	Vesce des buissons	LC		2012-2021	
<i>Vicia sepium</i>	Vesce des haies	LC		1983-2022	
<i>Vinca minor</i>	Petite Pervenche	LC		1984-2022	
<i>Vincetoxicum hirundinaria</i>	Dompte-venin officinal	LC		1983-2012	
<i>Viola alba</i>	Violette blanche	LC		1984-1984	
<i>Viola arvensis</i>	Pensée des champs	LC		0-0	
<i>Viola hirta</i>	Violette hérissée	LC		1979-2016	
<i>Viola odorata</i>	Violette odorante	LC		1984-1984	
<i>Viola reichenbachiana</i>	Violette de Reichenbach	LC		1983-2022	
<i>Viola riviniana</i>		LC		2008-2009	
<i>Vulpia myuros</i>		LC		2008-2008	
<i>Ziziphora acinos</i>	Calament acinos	LC		1985-2012	
<i>Onobrychis viciifolia</i>	Sainfoin	DD		2006-2021	
<i>Parietaria officinalis</i>	Pariétaire officinale	DD		2007-2007	
<i>Carex agastachys</i>		NE		2021-2021	
<i>Hypericum perforatum</i> subsp. <i>perforatum</i>	Millepertuis commun	NE		1985-2009	
<i>Myosotis sylvatica</i>	Myosotis des forêts	NE		2011-2011	
<i>Polystichum x bicknellii</i>	Polystic de Bicknell	NE		1990-1990	
<i>Populus x canadensis</i>	Peuplier hybride euraméricain	NE		2021-2021	
<i>Populus x canescens</i>	Peuplier grisard	NE		2014-2014	
<i>Primula veris</i> var. <i>veris</i>	Primevère officinale	NE		1984-1984	
<i>Symphytotrichum x salignum</i>	Aster à feuilles de saule	NE		2007-2009	
<i>Trifolium hybridum</i> var. <i>elegans</i>	Trèfle élégant	NE		1864-1864	
<i>Vicia sativa</i>	Vesce commune	NE		2006-2008	
<i>Viola arvensis</i> var. <i>arvensis</i>	Pensée des champs	NE		2008-2008	
<i>Aesculus hippocastanum</i>	Marronnier d'Inde	NA		1983-2008	

## Communauté de Communes Arbois Poligny Salins Cœur du Jura

Noms latins	noms vernaculaires	Statut liste rouge Franche-Comté	niveau d'enjeu	années observation	statut nicheur (oiseaux)
<i>Amaranthus hybridus</i>	Amarante hybride	NA		2020-2020	
<i>Ambrosia artemisiifolia</i>	Ambrosie annuelle	NA		2006-2022	
<i>Antirrhinum majus</i>	Muflier à grandes fleurs	NA		2007-2007	
<i>Asparagus officinalis</i> subsp. <i>officinalis</i>	Asperge	NA		2022-2022	
<i>Buddleja davidii</i>	Buddleia de David	NA		2006-2006	
<i>Datura stramonium</i>	Datura officinal	NA		2022-2022	
<i>Echinochloa crus-galli</i>	Panic des marais	NA		2020-2020	
<i>Epilobium ciliatum</i>	Epilobe à tige glanduleuse	NA		2009-2009	
<i>Eragrostis minor</i>	Eragrostide faux pâturin	NA		2022-2022	
<i>Erigeron annuus</i>	Vergerette annuelle	NA		2006-2022	
<i>Erigeron canadensis</i>	Vergerette du Canada	NA		2006-2009	
<i>Erigeron sumatrensis</i>	Vergerette de Barcelone	NA		2009-2009	
<i>Erysimum cheiri</i>	Giroflée des murailles	NA		1845-2022	
<i>Ficus carica</i>	Figuier	NA		2007-2007	
<i>Fraxinus ornus</i>	Frêne à fleurs	NA		2007-2022	
<i>Glyceria striata</i>	Glycérie droite	NA		2019-2022	
<i>Iris germanica</i>	Iris bleu d'Allemagne	NA		2007-2022	
<i>Juglans regia</i>	Noyer commun	NA		2007-2022	
<i>Juncus tenuis</i> subsp. <i>tenuis</i>		NA		2009-2009	
<i>Juncus tenuis</i>	Jonc grêle	NA		2021-2021	
<i>Lepidium virginicum</i>	Passerage de Virginie	NA		2006-2022	
<i>Lolium multiflorum</i>	Ray-grass d'Italie	NA		2021-2021	
<i>Malus domestica</i>	Pommier cultivé	NA		2022-2022	
<i>Matricaria discoidea</i>	Matricaire odorante	NA		2009-2009	
<i>Medicago sativa</i> subsp. <i>sativa</i>	Luzerne cultivée	NA		2006-2006	
<i>Melilotus albus</i>	Mélilot blanc	NA		2006-2008	
<i>Oxalis stricta</i>	Oxalide d'Europe	NA		2009-2021	
<i>Parthenocissus inserta</i>	Vigne-vierge	NA		2007-2021	
<i>Phleum pratense</i>	Fléole des prés	NA		2007-2022	
<i>Pilosella caespitosa</i>	Piloselle cespiteuse	NA		2009-2009	
<i>Pinus nigra</i>	Pin noir d'Autriche	NA		2007-2007	
<i>Potentilla indica</i>	Fraisier à fleurs jaunes	NA		2015-2015	
<i>Potentilla recta</i>	Potentille dressée	NA		2012-2012	
<i>Prunus cerasus</i>	Griottier	NA		1969-1969	

## Communauté de Communes Arbois Poligny Salins Cœur du Jura

Noms latins	noms vernaculaires	Statut liste rouge Franche-Comté	niveau d'enjeu	années observation	statut nicheur (oiseaux)
<i>Prunus domestica</i>	Prunier	NA		2022-2022	
<i>Pseudofumaria lutea</i>	Corydale jaune	NA		2007-2022	
<i>Pseudotsuga menziesii</i>	Douglas	NA		2007-2007	
<i>Reynoutria japonica</i>	Renouée du Japon	NA		1999-2008	
<i>Reynoutria sachalinensis</i>	Renouée de Sakhaline	NA		2007-2020	
<i>Robinia pseudoacacia</i>	Robinier faux acacia	NA		1983-2022	
<i>Senecio inaequidens</i>	Séneçon de Mazamet	NA		2014-2021	
<i>Setaria italica</i>		NA		2020-2020	
<i>Setaria italica</i> subsp. <i>viridis</i>	Sétaire verte	NA		2022-2022	
<i>Setaria pumila</i>	Sétaire glauque	NA		2020-2020	
<i>Setaria verticillata</i>	Sétaire verticillée	NA		2007-2007	
<i>Solidago canadensis</i>	Gerbe-d'or	NA		2007-2012	
<i>Sporobolus vaginiflorus</i>	Sporobole engainé	NA		2011-2011	
<i>Syringa vulgaris</i>	Lilas	NA		2007-2022	
<i>Tanacetum parthenium</i>	Grande Camomille	NA		2009-2009	
<i>Trifolium hybridum</i> var. <i>hybridum</i>	Trèfle bâtard	NA		2021-2021	
<i>Veronica persica</i>	Véronique commune	NA		2020-2021	
<i>Vicia sativa</i>	Vesce commune	NA		2021-2021	
<i>Vitis vinifera</i> subsp. <i>vinifera</i>	Vigne	NA		2007-2016	
<i>Vulpia ciliata</i> subsp. <i>ciliata</i>		NA		2005-2006	
<i>Vitis rupestris</i> _x_ <i>vinifera</i>		–		2019-2019	
<b>Insectes</b>					
<b>Lepidoptera</b>					
<i>Hipparchia semele</i>	Agreste	EN		1965-1965	
<i>Melitaea didyma</i>	Mélitée orangée	NT		1966-1985	
<i>Limenitis populi</i>	Grand Sylvain	VU	fort	1995-2017	
<i>Satyrium w-album</i>	Thécla de l'orme	VU	fort	2004-2004	
<i>Thymelicus acteon</i>	Hespérie du chiendent	NT	fort	1996-2011	
<i>Glaucopsyche alexis</i>	Azuré des cytises	NT	moyen	1995-2007	
<i>Hesperia comma</i>	Virgule	NT	moyen	1966-1995	
<i>Hipparchia genava</i>	Sylvandre helvète	NT	moyen	1965-2002	
<i>Lycaena dispar</i>	Cuivré des marais	NT	moyen	2005-2009	
<i>Minois dryas</i>	Grand Nègre des bois	NT	moyen	1995-2011	
<i>Nymphalis antiopa</i>	Morio	NT	moyen	1995-1995	

## Communauté de Communes Arbois Poligny Salins Cœur du Jura

Noms latins	noms vernaculaires	Statut liste rouge Franche-Comté	niveau d'enjeu	années observation	statut nicheur (oiseaux)
<i>Pyrgus armoricanus</i>	Hespérie des potentilles	NT	moyen	2005-2010	
<i>Zygaena ephialtes</i>	Zygène de la coronille	NT	moyen	2010-2010	
<i>Zygaena viciae</i>	Zygène de la jarosse	NT	moyen	2006-2011	
<i>Aglais io</i>	Paon-du-jour	LC		1966-2022	
<i>Aglais urticae</i>	Petite Tortue	LC		1966-2023	
<i>Anthocharis cardamines</i>	Aurore	LC		1997-2022	
<i>Aphantopus hyperantus</i>	Tristan	LC		1990-2011	
<i>Aporia crataegi</i>	Gazé	LC		1999-2021	
<i>Araschnia levana</i>	Carte géographique	LC		1966-2010	
<i>Argynnis paphia</i>	Tabac d'Espagne	LC		1995-2022	
<i>Aricia agestis</i>	Collier-de-corail	LC		1966-2011	
<i>Boloria dia</i>	Petite Violette	LC		1999-2022	
<i>Brenthis daphne</i>	Nacré de la ronce	LC		1995-2011	
<i>Brintesia circe</i>	Silène	LC		1994-2010	
<i>Callophrys rubi</i>	Thécla de la ronce	LC		2007-2010	
<i>Carcharodus alceae</i>	Hespérie de l'alcée	LC		1995-2006	
<i>Carterocephalus palaemon</i>	Hespérie du brome	LC		1997-2010	
<i>Celastrina argiolus</i>	Azuré des nerpruns	LC		1996-2022	
<i>Coenonympha arcania</i>	Céphale	LC		2002-2021	
<i>Coenonympha pamphilus</i>	Fadet commun	LC		1990-2022	
<i>Colias alfacariensis</i>	Fluoré	LC		1980-1980	
<i>Colias crocea</i>	Souci	LC		1994-2022	
<i>Colias hyale</i>	Soufré	LC		1966-2009	
<i>Cupido argiades</i>	Azuré du trèfle	LC		1995-2011	
<i>Cupido minimus</i>	Argus frêle	LC		1966-2010	
<i>Cyaniris semiargus</i>	Azuré des anthyllides	LC		1997-2021	
<i>Erebia aethiops</i>	Moiré sylvicole	LC		1965-1996	
<i>Erynnis tages</i>	Point-de-Hongrie	LC		1966-2022	
<i>Fabriciana adippe</i>	Moyen Nacré	LC		2006-2017	
<i>Gonepteryx rhamni</i>	Citron	LC		1965-2023	
<i>Hamearis lucina</i>	Lucine	LC		2017-2017	
<i>Iphiclides podalirius</i>	Flambé	LC		1965-2022	
<i>Issoria lathonia</i>	Petit Nacré	LC		1995-2011	
<i>Lampides boeticus</i>	Azuré porte-queue	LC		1995-1995	



## Communauté de Communes Arbois Poligny Salins Cœur du Jura

	Noms latins	noms vernaculaires	Statut liste rouge Franche-Comté	niveau d'enjeu	années observation	statut nicheur (oiseaux)
	<i>Lasiommata maera</i>	Némusien	LC		1966-2022	
	<i>Lasiommata megera</i>	Mégère	LC		2008-2011	
	<i>Leptidea sinapis</i>	Piérède du lotier	LC		1965-2021	
	<i>Limenitis camilla</i>	Petit Sylvain	LC		1965-2017	
	<i>Limenitis reducta</i>	Sylvain azuré	LC		2004-2011	
	<i>Lycaena phlaeas</i>	Cuivré commun	LC		1995-2022	
	<i>Lycaena tityrus</i>	Cuivré fuligineux	LC		1966-2010	
	<i>Lysandra bellargus</i>	Azuré bleu-céleste	LC		1994-2011	
	<i>Lysandra coridon</i>	Argus bleu-nacré	LC		1966-2011	
	<i>Maniola jurtina</i>	Myrtil	LC		1965-2022	
	<i>Melanargia galathea</i>	Demi-deuil	LC		1990-2022	
	<i>Melitaea athalia</i>	Mélitée du mélampyre	LC		1999-2021	
	<i>Melitaea cinxia</i>	Mélitée du plantain	LC		1996-2021	
	<i>Melitaea parthenoides</i>	Mélitée de la lancéole	LC		1966-1966	
	<i>Melitaea phoebe</i>	Mélitée des centaurees	LC		2000-2008	
	<i>Nymphalis polychloros</i>	Grande Tortue	LC		2011-2023	
	<i>Ochlodes sylvanus</i>	Sylvaine	LC		1995-2022	
	<i>Papilio machaon</i>	Machaon	LC		1966-2022	
	<i>Pararge aegeria</i>	Tircis	LC		1966-2022	
	<i>Pieris brassicae</i>	Piérède du chou	LC		1966-2010	
	<i>Pieris manni</i>	Piérède de l'ibéride	LC		2013-2013	
	<i>Pieris napi</i>	Piérède du navet	LC		1994-2022	
	<i>Pieris rapae</i>	Piérède de la rave	LC		1994-2021	
	<i>Plebejus argyrognomon</i>	Azuré des coronilles	LC		1995-2007	
	<i>Polygonia c-album</i>	Robert-le-Diable	LC		1966-2022	
	<i>Polyommatus icarus</i>	Azuré de la bugrane	LC		1966-2022	
	<i>Pyronia tithonus</i>	Amaryllis	LC		1965-2018	
	<i>Satyrium acaciae</i>	Thécla de l'amarel	LC		2004-2004	
	<i>Spialia sertorius</i>	Hespérie des sanguisorbes	LC		1994-2007	
	<i>Thecla betulae</i>	Thécla du bouleau	LC		2002-2008	
	<i>Thymelicus lineola</i>	Hespérie du dactyle	LC		1995-2004	
	<i>Thymelicus sylvestris</i>	Hespérie de la houque	LC		1999-2011	
	<i>Vanessa atalanta</i>	Vulcain	LC		1966-2022	
	<i>Vanessa cardui</i>	Belle Dame	LC		1966-2009	

## Communauté de Communes Arbois Poligny Salins Cœur du Jura

	Noms latins	noms vernaculaires	Statut liste rouge Franche-Comté	niveau d'enjeu	années observation	statut nicheur (oiseaux)
	<i>Zygaena filipendulae</i>	Zygène de la filipendule	LC		1999-2011	
	<i>Zygaena transalpina</i>	Zygène transalpine	LC		1965-2010	
	<i>Zygaena trifolii</i>	Zygène des cornettes	LC		2021-2021	
	<i>Cacyreus marshalli</i>	Argus des pélargoniums	NE		2011-2011	
	<i>Acasis viretata</i>		–		1996-1996	
	<i>Acherontia atropos</i>		–		2020-2020	
	<i>Acleris variegana</i>		–		1995-1995	
	<i>Acontia lucida</i>		–		2006-2006	
	<i>Acronicta psi</i>		–		1995-2004	
	<i>Acronicta rumicis</i>		–		1995-2009	
	<i>Actinotia radiosa</i>		–		1966-1966	
	<i>Aedia funesta</i>		–		1995-1995	
	<i>Agapeta hamana</i>		–		1995-1995	
	<i>Agriphila geniculea</i>		–		2000-2000	
	<i>Agriphila inquinatella</i>		–		1994-2010	
	<i>Agriphila straminella</i>		–		1965-2008	
	<i>Agriphila tristella</i>		–		1994-2010	
	<i>Agrius convolvuli</i>	Sphinx du liseron	–		2006-2006	
	<i>Agrotis exclamationis</i>		–		2008-2010	
	<i>Agrotis ipsilon</i>		–		1994-2008	
	<i>Agrotis segetum</i>		–		2007-2007	
	<i>Alcis repandata</i>		–		2004-2010	
	<i>Allophyes oxyacanthae</i>		–		1996-2007	
	<i>Alucita grammodactyla</i>		–		1994-1995	
	<i>Amphipyra pyramidea</i>		–		1995-2010	
	<i>Anania coronata</i>		–		1994-1994	
	<i>Anania funebris</i>		–		1995-2002	
	<i>Anania verbascalis</i>		–		1995-1995	
	<i>Ancylis badiana</i>		–		2002-2002	
	<i>Ancylosis cinnamomella</i>		–		1995-1995	
	<i>Apamea monoglypha</i>		–		1995-2010	
	<i>Apeira syringaria</i>		–		2008-2010	
	<i>Aphomia sociella</i>		–		1965-2010	
	<i>Aplocera plagiata</i>		–		2007-2007	

## Communauté de Communes Arbois Poligny Salins Cœur du Jura

	Noms latins	noms vernaculaires	Statut liste rouge Franche-Comté	niveau d'enjeu	années observation	statut nicheur (oiseaux)
	<i>Arctia caja</i>		–		2002-2002	
	<i>Arctia matronula</i>		–		1923-1923	
	<i>Asteroscopus sphinx</i>		–		2000-2008	
	<i>Atolmis rubricollis</i>		–		2006-2006	
	<i>Autographa gamma</i>		–		1994-2008	
	<i>Axylia putris</i>		–		1994-2008	
	<i>Bryophila domestica</i>		–		2009-2010	
	<i>Cabera pusaria</i>		–		2007-2007	
	<i>Campaea margaritaria</i>		–		1994-2010	
	<i>Camptogramma bilineata</i>		–		1990-2010	
	<i>Catarhoe cuculata</i>		–		1994-1994	
	<i>Catocala fulminea</i>		–		2004-2004	
	<i>Catocala promissa</i>		–		2004-2004	
	<i>Catocala sponsa</i>		–		2004-2004	
	<i>Catoptria falsella</i>		–		1994-2008	
	<i>Celypha lacunana</i>		–		1994-2010	
	<i>Charissa obscurata</i>		–		1994-1995	
	<i>Chiasmia clathrata</i>		–		1995-2010	
	<i>Chloroclysta siterata</i>		–		2007-2008	
	<i>Chrysoteuchia culmella</i>		–		1990-2010	
	<i>Cilix glaucata</i>		–		1994-1995	
	<i>Cochylis hybridella</i>		–		1995-1995	
	<i>Colocasia coryli</i>		–		2002-2002	
	<i>Colostygia pectinataria</i>		–		1994-1994	
	<i>Colotois pennaria</i>		–		1996-2008	
	<i>Cosmia trapezina</i>		–		1995-2018	
	<i>Cosmorhoe ocellata</i>		–		1994-1995	
	<i>Cossus cossus</i>		–		1995-2010	
	<i>Crambus lathoniellus</i>		–		2010-2010	
	<i>Crambus perlellus</i>		–		1995-2008	
	<i>Craniophora ligustri</i>		–		1994-2005	
	<i>Cryopega bajaria</i>		–		2008-2008	
	<i>Cryphia algae</i>		–		1995-2004	
	<i>Cucullia umbratica</i>		–		2006-2006	

## Communauté de Communes Arbois Poligny Salins Cœur du Jura

	Noms latins	noms vernaculaires	Statut liste rouge Franche-Comté	niveau d'enjeu	années observation	statut nicheur (oiseaux)
	<i>Cyclophora annularia</i>		–		1995-1995	
	<i>Cydalima perspectalis</i>		–		2013-2018	
	<i>Cydia pomonella</i>		–		1995-1995	
	<i>Cydia splendana</i>		–		2002-2002	
	<i>Deilephila elpenor</i>	Grand sphinx de la vigne	–		1995-1995	
	<i>Diachrysia chrysis</i>		–		1995-1995	
	<i>Diacrisia sannio</i>		–		1995-2008	
	<i>Diaphora mendica</i>		–		2010-2010	
	<i>Diloba caeruleocephala</i>		–		2007-2007	
	<i>Dioryctria abietella</i>		–		2004-2004	
	<i>Drepana falcataria</i>		–		2002-2002	
	<i>Dysgonia algira</i>		–		1995-2010	
	<i>Dysstroma citrata</i>		–		1994-2008	
	<i>Dysstroma truncata</i>		–		1994-2008	
	<i>Ectropis crepuscularia</i>		–		1995-2010	
	<i>Eilema complana</i>		–		1995-1995	
	<i>Eilema depressa</i>		–		1995-2010	
	<i>Eilema lurideola</i>		–		1995-2010	
	<i>Elaphria venustula</i>		–		1994-1994	
	<i>Ematurga atomaria</i>		–		1966-2010	
	<i>Emmelia trabealis</i>		–		2004-2006	
	<i>Emmelina monodactyla</i>		–		1965-2000	
	<i>Endotricha flammealis</i>		–		2010-2010	
	<i>Ennomos quercinaria</i>		–		2010-2010	
	<i>Epiblema foenella</i>		–		1995-1995	
	<i>Epilecta linogrisea</i>		–		1994-1994	
	<i>Epirrhoe alternata</i>		–		1994-2008	
	<i>Epirrita dilutata</i>		–		2000-2004	
	<i>Erannis defoliaria</i>		–		1996-1996	
	<i>Eriogaster lanestris</i>		–		2002-2002	
	<i>Euclidia glyphica</i>		–		1966-2010	
	<i>Euclidia mi</i>		–		2002-2002	
	<i>Eudonia lacustrata</i>		–		2004-2010	
	<i>Eudonia mercurella</i>		–		1995-2004	

## Communauté de Communes Arbois Poligny Salins Cœur du Jura

	Noms latins	noms vernaculaires	Statut liste rouge Franche-Comté	niveau d'enjeu	années observation	statut nicheur (oiseaux)
	<i>Eudonia truncicolella</i>		–		2004-2004	
	<i>Eulithis prunata</i>		–		1995-2010	
	<i>Eupithecia icterata</i>		–		1995-1995	
	<i>Euplagia quadripunctaria</i>		–		1965-2008	
	<i>Euproctis chrysorrhoea</i>		–		1995-2004	
	<i>Eupsilia transversa</i>		–		2004-2008	
	<i>Evergestis forficalis</i>		–		1994-1994	
	<i>Gastropacha quercifolia</i>		–		2004-2004	
	<i>Griposia aprilina</i>		–		2004-2007	
	<i>Hecatera dysodea</i>		–		2006-2006	
	<i>Helicoverpa armigera</i>		–		2006-2007	
	<i>Heliothis viroplaca</i>		–		2004-2004	
	<i>Hellula undalis</i>		–		2006-2006	
	<i>Hemaris fuciformis</i>	Sphinx gazé	–		1966-1991	
	<i>Hemistola chrysoprasaria</i>		–		2005-2005	
	<i>Herminia grisealis</i>		–		1994-1995	
	<i>Hoplodrina ambigua</i>		–		1994-2010	
	<i>Hoplodrina octogenaria</i>		–		2010-2010	
	<i>Horisme tersata</i>		–		1994-1995	
	<i>Horisme vitalbata</i>		–		1994-2007	
	<i>Hypena proboscidalis</i>		–		1994-1994	
	<i>Hypomecis punctinalis</i>		–		2008-2008	
	<i>Idaea aversata</i>		–		1995-2004	
	<i>Idaea biselata</i>		–		1995-2010	
	<i>Idaea humiliata</i>		–		1999-1999	
	<i>Idaea seriata</i>		–		2004-2006	
	<i>Korscheltellus lupulinus</i>		–		2002-2010	
	<i>Lacanobia oleracea</i>		–		1994-2008	
	<i>Lacanobia w-latinum</i>		–		2010-2010	
	<i>Laothoe populi</i>	Sphinx du peuplier	–		1995-2005	
	<i>Lasiocampa quercus</i>		–		1966-2010	
	<i>Leptologia macilentata</i>		–		2006-2008	
	<i>Ligdia adustata</i>		–		1994-1995	
	<i>Lithophane ornitopus</i>		–		2007-2007	

## Communauté de Communes Arbois Poligny Salins Cœur du Jura

	Noms latins	noms vernaculaires	Statut liste rouge Franche-Comté	niveau d'enjeu	années observation	statut nicheur (oiseaux)
	<i>Lithosia quadra</i>		–		1995-2010	
	<i>Lomaspilis marginata</i>		–		2008-2010	
	<i>Lomographa temerata</i>		–		2010-2010	
	<i>Lygephila cracca</i>		–		1994-1999	
	<i>Lymantria dispar</i>		–		1995-2008	
	<i>Lymantria monacha</i>		–		1995-2007	
	<i>Macaria alternata</i>		–		1994-2007	
	<i>Macaria wauaria</i>		–		2006-2006	
	<i>Macdunnoughia confusa</i>		–		1966-1966	
	<i>Macroglossum stellatarum</i>	Moro-sphinx	–		1965-2010	
	<i>Macrothylacia rubi</i>		–		1966-1966	
	<i>Mamestra brassicae</i>		–		1966-2006	
	<i>Melanthia procellata</i>		–		1966-1995	
	<i>Mesapamea secalis</i>		–		1965-1995	
	<i>Mesoleuca albicillata</i>		–		1966-2002	
	<i>Mesoligia furuncula</i>		–		1995-1995	
	<i>Miltochrista miniata</i>		–		2010-2010	
	<i>Mimas tiliae</i>	Sphinx du tilleul	–		2008-2010	
	<i>Minoa murinata</i>		–		1966-2008	
	<i>Mniotype satura</i>		–		2009-2009	
	<i>Mormo maura</i>		–		2004-2020	
	<i>Mythimna albipuncta</i>		–		1994-2008	
	<i>Mythimna pallens</i>		–		2008-2008	
	<i>Mythimna vitellina</i>		–		1994-1994	
	<i>Noctua fimbriata</i>		–		2000-2000	
	<i>Noctua janthe</i>		–		1994-2010	
	<i>Noctua pronuba</i>		–		2000-2010	
	<i>Nomophila noctuella</i>		–		1994-2009	
	<i>Notodonta tritophus</i>		–		2006-2006	
	<i>Notodonta ziczac</i>		–		1995-1995	
	<i>Nyctobrya muralis</i>		–		1996-1996	
	<i>Ochropleura plecta</i>		–		1994-2008	
	<i>Oligia versicolor</i>		–		2010-2010	
	<i>Oncocera semirubella</i>		–		1994-2010	

## Communauté de Communes Arbois Poligny Salins Cœur du Jura

	Noms latins	noms vernaculaires	Statut liste rouge Franche-Comté	niveau d'enjeu	années observation	statut nicheur (oiseaux)
	<i>Operophtera brumata</i>		–		1996-2008	
	<i>Opisthograptis luteolata</i>		–		1994-2018	
	<i>Paidia rica</i>		–		2018-2018	
	<i>Pandemis corylana</i>		–		1994-1994	
	<i>Pasiphila rectangulata</i>		–		2010-2010	
	<i>Pennisetia hylaeiformis</i>		–		1965-1965	
	<i>Peribatodes rhomboidaria</i>		–		1994-2010	
	<i>Peridroma saucia</i>		–		2004-2004	
	<i>Phigaliohybernia aurantiaria</i>		–		1996-2004	
	<i>Phlogophora meticulosa</i>		–		2007-2009	
	<i>Phragmatobia fuliginosa</i>		–		1995-1996	
	<i>Phycita roborella</i>		–		1995-1995	
	<i>Phytometra viridaria</i>		–		1966-2002	
	<i>Pieris</i>		–		2022-2022	
	<i>Plagodis dolabraria</i>		–		1995-1995	
	<i>Pleuroptya ruralis</i>		–		1995-2008	
	<i>Poecilocampa populi</i>		–		2008-2008	
	<i>Pseudeustrotia candidula</i>		–		1994-1995	
	<i>Pseudopanthera macularia</i>		–		1995-2002	
	<i>Pterophorus pentadactylus</i>		–		2008-2009	
	<i>Pyralis farinalis</i>		–		2004-2010	
	<i>Pyrausta aurata</i>		–		1966-2008	
	<i>Pyrausta despicata</i>		–		1994-2009	
	<i>Pyrausta nigrata</i>		–		2006-2006	
	<i>Pyrausta purpuralis</i>		–		1994-2008	
	<i>Pyropteron chrysidiforme</i>		–		2010-2010	
	<i>Rhodometra sacraria</i>		–		1994-2006	
	<i>Rivula sericealis</i>		–		2007-2009	
	<i>Saturnia pavonia</i>		–		2007-2007	
	<i>Scoparia basistrigalis</i>		–		2010-2010	
	<i>Scopula imitaria</i>		–		2010-2010	
	<i>Scopula immorata</i>		–		1995-2008	
	<i>Scopula immutata</i>		–		1995-2010	
	<i>Scopula ornata</i>		–		1994-2010	

## Communauté de Communes Arbois Poligny Salins Cœur du Jura

	Noms latins	noms vernaculaires	Statut liste rouge Franche-Comté	niveau d'enjeu	années observation	statut nicheur (oiseaux)
	<i>Scopula rufomixtaria</i>		–		2010-2010	
	<i>Scotopteryx bipunctaria</i>		–		1966-2002	
	<i>Scotopteryx chenopodiata</i>		–		1994-2001	
	<i>Scotopteryx moeniata</i>		–		1995-2001	
	<i>Selenia dentaria</i>		–		2006-2006	
	<i>Selenia tetralunaria</i>		–		1996-2002	
	<i>Sitochroa palealis</i>		–		2005-2005	
	<i>Sitochroa verticalis</i>		–		1995-2008	
	<i>Sphinx pinastri</i>	Sphinx du pin	–		1995-1995	
	<i>Spilarctia lutea</i>		–		2010-2010	
	<i>Spilosoma lubricipeda</i>		–		2008-2010	
	<i>Spodoptera exigua</i>		–		1994-2006	
	<i>Stauropus fagi</i>		–		1995-2010	
	<i>Sunira circellaris</i>		–		2004-2004	
	<i>Synaphe punctalis</i>		–		1999-2010	
	<i>Tethea or</i>		–		2006-2006	
	<i>Thalpophila matura</i>		–		1994-2008	
	<i>Thaumetopoea processionea</i>		–		2006-2006	
	<i>Thera obeliscata</i>		–		2007-2007	
	<i>Thyatira batis</i>		–		1994-2008	
	<i>Tiliacea citrigo</i>		–		1996-2008	
	<i>Timandra comae</i>		–		1994-2002	
	<i>Trachea atriplicis</i>		–		2000-2008	
	<i>Trichoplusia ni</i>		–		2006-2006	
	<i>Trigonophora flammea</i>		–		1996-1996	
	<i>Triodia sylvina</i>		–		2006-2010	
	<i>Trisateles emortualis</i>		–		2010-2010	
	<i>Tyta luctuosa</i>		–		2000-2010	
	<i>Udea ferrugalis</i>		–		1994-2008	
	<i>Utetheisa pulchella</i>		–		2006-2006	
	<i>Watsonalla binaria</i>		–		1994-2010	
	<i>Xanthocrampus caducellus</i>		–		1999-1999	
	<i>Xanthorhoe spadicearia</i>		–		2002-2002	
	<i>Xestia baja</i>		–		2008-2008	



## Communauté de Communes Arbois Poligny Salins Cœur du Jura

	Noms latins	noms vernaculaires	Statut liste rouge Franche-Comté	niveau d'enjeu	années observation	statut nicheur (oiseaux)
	<i>Xestia c-nigrum</i>		–		1994-2010	
	<i>Xestia stigmatica</i>		–		1995-1995	
	<i>Xestia xanthographa</i>		–		1994-2009	
	<i>Yponomeuta evonymella</i>		–		2010-2010	
	<i>Zanclognatha lunalis</i>		–		2008-2008	
	<i>Zeuzera pyrina</i>		–		2004-2007	
	<b>Odonata</b>					
	<i>Coenagrion mercuriale</i>	Agrion de Mercure	NT		2021-2021	
	<i>Aeshna cyanea</i>	Aeschne bleue	LC		2002-2002	
	<i>Calopteryx splendens</i>	Caloptéryx éclatant	LC		2021-2021	
	<i>Calopteryx virgo</i>	Caloptéryx vierge	LC		1996-2022	
	<i>Coenagrion puella</i>	Agrion jouvencelle	LC		2021-2021	
	<i>Cordulegaster boltonii</i>	Cordulégastré annelé	LC		1999-2009	
	<i>Ischnura elegans</i>	Agrion élégant	LC		2020-2020	
	<i>Libellula depressa</i>	Libellule déprimée	LC		2010-2010	
	<i>Orthetrum cancellatum</i>	Orthétrum réticulé	LC		2021-2021	
	<i>Platycnemis pennipes</i>	Agrion à larges pattes	LC		2021-2021	
	<i>Sympecma fusca</i>	Leste brun	LC		2001-2001	
	<b>Orthoptera</b>					
	<i>Calliptamus barbarus</i>	Caloptène ochracé	NT		1966-1966	
	<i>Oedipoda germanica</i>	Oedipode rouge	VU		1866-2022	
	<i>Decticus verrucivorus</i>	Dectique verrucivore	NT		1995-1995	
	<i>Sphingonotus caeruleus</i>	Oedipode aigue-marine	NT		2004-2006	
	<i>Barbitistes serricauda</i>	Barbitiste des bois	LC		2007-2010	
	<i>Bicolorana bicolor</i>	Decticelle bicolore	LC		1866-2010	
	<i>Calliptamus italicus</i>	Caloptène italien	LC		1866-2022	
	<i>Chorthippus dorsatus</i>	Criquet verte-échine	LC		2006-2006	
	<i>Chorthippus mollis</i>	Criquet des jachères	LC		1970-2001	
	<i>Chrysochraon dispar</i>	Criquet des clairières	LC		1994-2010	
	<i>Conocephalus fuscus</i>	Conocéphale bigarré	LC		1995-2010	
	<i>Ephippiger diurnus</i>	Ephippigère des vignes	LC		1994-2008	
	<i>Euchorthippus declivus</i>	Criquet des mouillères	LC		1966-2010	
	<i>Eumodicogryllus bordigalensis</i>	Grillon bordelais	LC		1995-2019	
	<i>Euthystira brachyptera</i>	Criquet des genévriers	LC		1990-2010	

## Communauté de Communes Arbois Poligny Salins Cœur du Jura

Noms latins	noms vernaculaires	Statut liste rouge Franche-Comté	niveau d'enjeu	années observation	statut nicheur (oiseaux)
<i>Gomphocerippus biguttulus</i>	Criquet mélodieux	LC		1970-2022	
<i>Gomphocerippus brunneus</i>	Criquet duettiste	LC		1994-2022	
<i>Gomphocerippus rufus</i>	Gomphocère roux	LC		1994-2022	
<i>Gryllus campestris</i>	Grillon champêtre	LC		1969-2021	
<i>Isophya pyrenaea</i>	Barbitiste des Pyrénées	LC		2010-2010	
<i>Leptophyes punctatissima</i>	Leptophye ponctuée	LC		1995-2010	
<i>Meconema meridionale</i>	Méconème fragile	LC		2009-2009	
<i>Meconema thalassinum</i>	Méconème tambourinaire	LC		1866-1866	
<i>Mecostethus parapleurus</i>	Criquet des roseaux	LC		1995-2010	
<i>Nemobius sylvestris</i>	Grillon des bois	LC		1966-2021	
<i>Oecanthus pellucens</i>	Grillon d'Italie	LC		1994-2009	
<i>Oedipoda caerulescens</i>	Oedipode turquoise	LC		1866-2022	
<i>Omocestus rufipes</i>	Criquet noir-ébène	LC		2004-2005	
<i>Phaneroptera falcata</i>	Phanéroptère commun	LC		1966-2010	
<i>Pholidoptera griseoptera</i>	Decticelle cendrée	LC		1866-2010	
<i>Platycleis albopunctata</i>	Decticelle grisâtre	LC		1866-2021	
<i>Pseudochorthippus parallelus</i>	Criquet des pâtures	LC		1970-2010	
<i>Pteronemobius heydenii</i>	Grillon des marais	LC		2009-2021	
<i>Roeseliana roeselii</i>	Decticelle bariolée	LC		1994-2010	
<i>Ruspolia nitidula</i>	Conocéphale gracieux	LC		1994-2010	
<i>Stenobothrus lineatus</i>	Criquet de la palène	LC		1966-2009	
<i>Tetrix subulata</i>	Tétrix riverain	LC		2022-2022	
<i>Tettigonia viridissima</i>	Grande sauterelle verte	LC		1866-2020	
<i>Gryllotalpa gryllotalpa</i>	Courtillière commune	DD		2010-2017	
<b>Autres arthropodes</b>					
<i>Agrilus graminis</i>		–		1992-1992	
<i>Agrilus olivicolor</i>		–		1992-1992	
<i>Agrypnus murinus</i>		–		2014-2014	
<i>Amphimallon atrum</i>		–		1867-1867	
<i>Amphimallon solstitiale</i>		–		1866-1866	
<i>Anoplotrupes stercorosus</i>		–		1866-1866	
<i>Carabus coriaceus</i>		–		2015-2015	
<i>Cetonia aurata</i>		–		1864-2021	
<i>Chlorophorus varius</i>		–		2021-2021	

## Communauté de Communes Arbois Poligny Salins Cœur du Jura

Noms latins	noms vernaculaires	Statut liste rouge Franche-Comté	niveau d'enjeu	années observation	statut nicheur (oiseaux)
<i>Clytus arietis</i>		–		1972-1972	
<i>Coccinella septempunctata</i>		–		2021-2021	
<i>Copris lunaris</i>		–		1864-1866	
<i>Diachromus germanus</i>		–		2014-2014	
<i>Dinoptera collaris</i>		–		1972-1972	
<i>Dorcus parallelipipedus</i>		–		1866-2021	
<i>Exochomus quadripustulatus</i>		–		2022-2022	
<i>Geotrupes stercorarius</i>		–		1866-1866	
<i>Gnorimus nobilis</i>		–		1864-1864	
<i>Harmonia axyridis</i>		–		2021-2022	
<i>Lampyris noctiluca</i>		–		2012-2012	
<i>Leiopus nebulosus</i>		–		1992-1992	
<i>Leptura aurulenta</i>		–		1990-2020	
<i>Lucanus cervus</i>	Lucane cerf-volant	–		1902-2004	
<i>Meliboeus fulgidicollis</i>		–		1992-1992	
<i>Melolontha melolontha</i>		–		1866-1995	
<i>Oxythyrea funesta</i>		–		1866-1866	
<i>Parmena balteus</i>		–		1998-1998	
<i>Phyllopertha horticola</i>		–		1864-1864	
<i>Phymatodes testaceus</i>		–		1992-1992	
<i>Potosia cuprea</i>		–		1866-1866	
<i>Rutpela maculata</i>		–		1992-1992	
<i>Stenocorus meridianus</i>		–		1992-1992	
<i>Stenopterus rufus</i>		–		1990-1990	
<i>Teuchestes fossor</i>		–		1866-1866	
<i>Trechoblemus micros</i>		–		2015-2015	
<i>Trichius gallicus</i>		–		1864-1864	
<i>Tritoma bipustulata</i>		–		1866-1866	
<i>Arma custos</i>		–		2013-2013	
<i>Carpocoris purpureipennis</i>		–		2013-2013	
<i>Dolycoris baccarum</i>		–		2013-2013	
<i>Elasmotethus minor</i>		–		2012-2012	
<i>Graphosoma italicum</i>		–		2013-2019	
<i>Palomena prasina</i>		–		2013-2013	

## Communauté de Communes Arbois Poligny Salins Cœur du Jura

Noms latins	noms vernaculaires	Statut liste rouge Franche-Comté	niveau d'enjeu	années observation	statut nicheur (oiseaux)
<i>Pentatoma rufipes</i>		–		2011-2011	
<i>Rhaphigaster nebulosa</i>		–		2013-2013	
<i>Argiope bruennichi</i>	Argiope frelon	–		2021-2021	
<i>Ozyptila claveata</i>				2019-2019	
<i>Mantis religiosa</i>	Mante religieuse	LC		1995-2022	
<i>Euroleon nostras</i>		–		2004-2004	
<i>Volucella pellucens</i>		–		1996-1996	
<b>Mollusques</b>					
<i>Azeca goodalli</i>	Brillante dentée	–	moyen	2014-2018	
<i>Acanthinula aculeata</i>	Escargotin hérisson	–		2018-2018	
<i>Aegopinella nitens</i>	Luisantine ample	–		2014-2018	
<i>Aegopinella nitidula</i>	Grande luisantine	–		2018-2018	
<i>Aegopinella pura</i>	Petite luisantine	–		2014-2018	
<i>Cepaea nemoralis</i>	Escargot des haies	–		2021-2021	
<i>Clausilia bidentata</i>	Clausilie commune	–		2018-2018	
<i>Clausilia bidentata bidentata</i>	Clausilie commune	–		2014-2014	
<i>Clausilia rugosa parvula</i>	Clausilie lisse	–		2018-2018	
<i>Cochlicopa lubrica</i>	Brillante commune	–		2018-2018	
<i>Cochlodina laminata</i>	Fuseau commun	–		2018-2018	
<i>Cochlodina laminata laminata</i>	Fuseau commun	–		2014-2014	
<i>Cornu aspersum</i>	Escargot petit-gris	–		2021-2021	
<i>Discus rotundatus</i>	Bouton commun	–		2018-2018	
<i>Discus rotundatus rotundatus</i>	Bouton commun	–		2014-2014	
<i>Ena montana</i>	Bulime montagnard	–		2014-2018	
<i>Euconulus fulvus</i>	Conule des bois	–		2018-2018	
<i>Helicigona lapicida lapicida</i>	Soucoupe commune	–		2014-2014	
<i>Helicodonta obvolvata</i>	Veloutée plane	–		2018-2018	
<i>Helicodonta obvolvata obvolvata</i>	Veloutée plane	–		2014-2014	
<i>Isognomostoma isognomostomos</i>	Hélice grimace	–		2018-2018	
<i>Limax cinereoniger</i>	Grande limace	–		2014-2014	
<i>Monachoides incarnatus</i>	Moine des bois	–		2018-2018	
<i>Monachoides incarnatus incarnatus</i>	Moine des bois	–		2014-2014	
<i>Succinella oblonga</i>	Ambrette terrestre	–		2014-2018	

## Communauté de Communes Arbois Poligny Salins Cœur du Jura

	Noms latins	noms vernaculaires	Statut liste rouge Franche-Comté	niveau d'enjeu	années observation	statut nicheur (oiseaux)
	<i>Trochulus hispidus</i>	Veloutée commune	–		2014-2014	
	<i>Trochulus montanus</i>	Veloutée des Alpes	–		2014-2014	
	<i>Vitrea contracta</i>	Cristalline ombiliquée	–		2018-2018	
	<i>Vitrea diaphana</i>	Cristalline diaphane	–		2018-2018	
	<i>Vitrea subrimata</i>	Cristalline méridionale	–		2014-2018	
	<i>Cochlostoma septemspirale</i>	Cochlostome commun	–		2018-2018	
	<i>Cochlostoma septemspirale septemspirale</i>	Cochlostome commun	–		2014-2014	
	<i>Platyla dupuyi</i>	Aiguillette de Dupuy	–		2018-2018	
	<i>Anisus leucostoma</i>	Planorbe des fossés	–		2021-2021	
	<i>Carychium tridentatum</i>	Auriculette commune	–		2018-2018	
	<b>Poissons</b>					
	<i>Salmo trutta</i>	Truite de mer, Truite commune, Truite d'Europe	VU	Fort	2015-2022	
	<i>Barbatula barbatula</i>	Loche franche	NT	Moyen	2015-2022	
	<i>Cottus gobio</i>	Chabot, Chabot commun	NT	Moyen	2015-2022	
	<i>Phoxinus phoxinus</i>	Vairon	LC	Moyen	2015-2022	
	<i>Squalius cephalus</i>	Chevesne commun, Chevaine commun	LC		2015-2022	
	<i>Ameiurus melas</i>	Poisson-chat	NA		2021	
	<i>Lepomis gibbosus</i>	Perche-soleil, Boer, Calicoba, Perche arc-en-ciel, Perche argentée, Perche dorée, Poisson tricolore, Poisson-soleil, Crapet-soleil	NA		2019	
	<i>Pacifastacus leniusculus</i>	Ecrevisse signal	NA		2015	
	<b>Amphibiens</b>					
	<i>Alytes obstetricans</i>	Alyte accoucheur	NT	Très fort	2010-2010	
	<i>Bombina variegata</i>	Sonneur à ventre jaune	NT	Fort	1994-2013	
	<i>Rana temporaria</i>	Grenouille rousse	NT	Moyen	2012-2022	
	<i>Bufo bufo</i>	Crapaud commun	LC	Moyen	2010-2014	
	<i>Salamandra salamandra</i>	Salamandre tachetée	LC	Moyen	2019-2019	
	<i>Ichthyosaura alpestris</i>	Triton alpestre	LC	Moyen	2012-2016	
	<i>Lissotriton helveticus</i>	Triton palmé	LC	Moyen	2015-2015	
	<i>Pelophylax sp.</i>	Complexe des grenouilles vertes	DD		1990-1990	
	<b>Reptiles</b>					

## Communauté de Communes Arbois Poligny Salins Cœur du Jura

	Noms latins	noms vernaculaires	Statut liste rouge Franche-Comté	niveau d'enjeu	années observation	statut nicheur (oiseaux)
	<i>Anguis fragilis</i>	Orvet fragile	NT	Moyen	2022-2022	
	<i>Zamenis longissimus</i>	Couleuvre d'Esculape	NT	Moyen	2017-2017	
	<i>Hierophis viridiflavus</i>	Couleuvre verte et jaune	NT	Moyen	2016-2019	
	<i>Podarcis muralis</i>	Lézard des murailles	LC		2013-2023	
	<b>Oiseaux</b>					
	<i>Emberiza cia</i>	Bruant fou	CR	Très fort	2014-2023	possible
	<i>Circus aeruginosus</i>	Busard des roseaux	CR	Très fort	2004-2017	non
	<i>Ciconia nigra</i>	Cigogne noire	CR	Très fort	2012-2021	non
	<i>Circaetus gallicus</i>	Circaète Jean-le-Blanc	EN	Très fort	2009-2009	non
	<i>Passer montanus</i>	Moineau friquet	EN	Très fort	1990-2014	possible
	<i>Picus canus</i>	Pic cendré	VU	Très fort	2016-2016	possible
	<i>Anthus pratensis</i>	Pipit farlouse	EN	Très fort	2015-2017	non
	<i>Serinus serinus</i>	Serin cini	EN	Très fort	1989-2023	probable
	<i>Emberiza schoeniclus</i>	Bruant des roseaux	DD	Très fort	2017-2017	non
	<i>Ciconia ciconia</i>	Cigogne blanche	VU	Très fort	2013-2023	non
	<i>Milvus milvus</i>	Milan royal	VU	Très fort	1990-2023	probable
	<i>Tichodroma muraria</i>	Tichodrome échelette	CR	Fort	1985-2018	non
	<i>Emberiza calandra</i>	Bruant proyer	VU	Fort	2009-2021	probable
	<i>Carduelis carduelis</i>	Chardonneret élégant	VU	Fort	1997-2022	certain
	<i>Falco peregrinus</i>	Faucon pèlerin	VU	Fort	2003-2022	probable
	<i>Bubo bubo</i>	Grand-duc d'Europe	VU	Fort	1980-2019	non
	<i>Upupa epops</i>	Huppe fasciée	VU	Fort	2016-2016	non
	<i>Carduelis cannabina</i>	Linotte mélodieuse	VU	Fort	2009-2023	certain
	<i>Oriolus oriolus</i>	Loriot d'Europe	VU	Fort	2009-2022	probable
	<i>Apus melba</i>	Martinet à ventre blanc	VU	Fort	2016-2016	non
	<i>Lanius collurio</i>	Pie-grièche écorcheur	VU	Fort	1989-2022	probable
	<i>Anthus trivialis</i>	Pipit des arbres	VU	Fort	2015-2017	possible
	<i>Saxicola rubetra</i>	Tarier des prés	VU	Fort	2011-2017	non
	<i>Jynx torquilla</i>	Torcol fourmilier	VU	Fort	2009-2022	probable

## Communauté de Communes Arbois Poligny Salins Cœur du Jura

	Noms latins	noms vernaculaires	Statut liste rouge Franche-Comté	niveau d'enjeu	années observation	statut nicheur (oiseaux)
	<i>Streptopelia turtur</i>	Tourterelle des bois	VU	Fort	2012-2022	possible
	<i>Muscicapa striata</i>	Gobemouche gris	DD	Fort	2009-2015	possible
	<i>Phylloscopus sibilatrix</i>	Pouillot siffleur	DD	Fort	2022-2022	possible
	<i>Carduelis chloris</i>	Verdier d'Europe	LC	Fort	2010-2023	probable
	<i>Grus grus</i>	Grue cendrée		Moyen	2014-2014	non
	<i>Poecile montanus</i>	Mésange boréale	DD	Moyen	2011-2016	certain
	<i>Pyrrhula pyrrhula</i>	Bouvreuil pivoine	DD	Moyen	2010-2022	probable
	<i>Emberiza citrinella</i>	Bruant jaune	NT	Moyen	1991-2023	probable
	<i>Alcedo atthis</i>	Martin-pêcheur d'Europe	NT	Moyen	2018-2023	possible
	<i>Dendrocopos minor</i>	Pic épeichette	DD	Moyen	2012-2023	probable
	<i>Lullula arborea</i>	Alouette lulu	NT	Moyen	2009-2022	probable
	<i>Cinclus cinclus</i>	Cincla plongeur	LC	Moyen	2009-2023	possible
	<i>Sylvia borin</i>	Fauvette des jardins	LC	Moyen	2009-2016	possible
	<i>Corvus corax</i>	Grand Corbeau	NT	Moyen	2009-2022	probable
	<i>Turdus pilaris</i>	Grive litorne	DD	Moyen	1989-2023	possible
	<i>Hirundo rustica</i>	Hirondelle rustique	NT	Moyen	2009-2023	certain
	<i>Phylloscopus trochilus</i>	Pouillot fitis	DD	Moyen	2009-2022	probable
	<i>Regulus regulus</i>	Roitelet huppé	NT	Moyen	2010-2022	probable
	<i>Saxicola rubicola</i>	Tarier pâtre	DD	Moyen	1989-2023	certain
	<i>Periparus ater</i>	Mésange noire	LC	Moyen	2009-2022	probable
	<i>Dendrocopos medius</i>	Pic mar	LC	Moyen	2012-2016	probable
	<i>Dryocopus martius</i>	Pic noir	LC	Moyen	2012-2023	probable
	<i>Prunella modularis</i>	Accenteur mouchet	NT	Moyen	2010-2023	probable
	<i>Alauda arvensis</i>	Alouette des champs	LC	Moyen	2009-2017	probable
	<i>Accipiter gentilis</i>	Autour des palombes	DD	Moyen	2003-2021	probable
	<i>Falco tinnunculus</i>	Faucon crécerelle	LC	Moyen	1989-2023	certain
	<i>Delichon urbicum</i>	Hirondelle de fenêtre	NT	Moyen	1991-2023	certain
	<i>Apus apus</i>	Martinet noir	DD	Moyen	2009-2022	certain
	<i>Lophophanes cristatus</i>	Mésange huppée	LC	Moyen	2012-2022	probable
	<i>Poecile palustris</i>	Mésange nonnette	LC	Moyen	2009-2023	certain
	<i>Aquila pomarina</i>	Aigle pomarin	CR		2009-2009	non
	<i>Circus pygargus</i>	Busard cendré	CR		2014-2014	non
	<i>Anthus spinoletta</i>	Pipit spioncelle	CR		2021-2021	non
	<i>Oenanthe oenanthe</i>	Traquet motteux	CR		2017-2017	non

## Communauté de Communes Arbois Poligny Salins Cœur du Jura

Noms latins	noms vernaculaires	Statut liste rouge Franche-Comté	niveau d'enjeu	années observation	statut nicheur (oiseaux)
<i>Vanellus vanellus</i>	Vanneau huppé	EN		2022-2022	non
<i>Pandion haliaetus</i>	Balbuzard pêcheur			2017-2017	non
<i>Larus michahellis</i>	Goéland leucopée	VU		2016-2017	non
<i>Sylvia curruca</i>	Fauvette babillarde	LC		2009-2022	possible
<i>Certhia familiaris</i>	Grimpereau des bois	LC		2012-2017	probable
<i>Rallus aquaticus</i>	Râle d'eau	NT		2021-2021	non
<i>Carduelis spinus</i>	Tarin des aulnes	NT		2015-2023	non
<i>Loxia curvirostra</i>	Bec-croisé des sapins	LC		2016-2022	probable
<i>Phylloscopus bonelli</i>	Pouillot de Bonelli	LC		2018-2021	probable
<i>Ficedula hypoleuca</i>	Gobemouche noir	NAb1		2015-2015	non
<i>Phalacrocorax carbo</i>	Grand Cormoran	NAb2		2017-2017	non
<i>Casmerodius albus</i>	Grande Aigrette	NAb2		2009-2023	non
<i>Chroicocephalus ridibundus</i>	Mouette rieuse	NAb1		1993-2017	non
<i>Alectoris rufa</i>	Perdrix rouge	RE		2014-2014	non
<i>Motacilla cinerea</i>	Bergeronnette des ruisseaux	LC		1997-2023	probable
<i>Motacilla alba</i>	Bergeronnette grise	LC		2009-2023	certain
<i>Motacilla flava</i>	Bergeronnette printanière	LC		2009-2021	certain
<i>Pernis apivorus</i>	Bondrée apivore	LC		2009-2020	probable
<i>Emberiza cirulus</i>	Bruant zizi	LC		2009-2023	probable
<i>Buteo buteo</i>	Buse variable	LC		1990-2023	certain
<i>Anas platyrhynchos</i>	Canard colvert	LC		2012-2016	probable
<i>Corvus monedula</i>	Choucas des tours	LC		1997-2023	certain
<i>Strix aluco</i>	Chouette hulotte	LC		1991-2016	probable
<i>Corvus frugilegus</i>	Corbeau freux	LC		2009-2016	certain
<i>Corvus corone</i>	Corneille noire	LC		2009-2023	certain
<i>Cuculus canorus</i>	Coucou gris	LC		2010-2022	probable
<i>Accipiter nisus</i>	Épervier d'Europe			2003-2022	probable
<i>Sturnus vulgaris</i>	Étourneau sansonnet			2010-2023	certain
<i>Phasianus colchicus</i>	Faisan de Colchide	NAa		2014-2022	non
<i>Falco subbuteo</i>	Faucon hobereau	LC		1991-2018	possible
<i>Falco vespertinus</i>	Faucon kobez			2016-2016	non
<i>Sylvia atricapilla</i>	Fauvette à tête noire	LC		2009-2023	probable
<i>Sylvia communis</i>	Fauvette grisette	LC		2009-2022	probable
<i>Gallinula chloropus</i>	Gallinule poule-d'eau	LC		2009-2009	possible



## Communauté de Communes Arbois Poligny Salins Cœur du Jura

Noms latins	noms vernaculaires	Statut liste rouge Franche-Comté	niveau d'enjeu	années observation	statut nicheur (oiseaux)
<i>Garrulus glandarius</i>	Geai des chênes	LC		1990-2023	probable
<i>Larus fuscus</i>	Goéland brun			2018-2018	non
<i>Certhia brachydactyla</i>	Grimpereau des jardins	LC		2009-2023	probable
<i>Turdus viscivorus</i>	Grive draine	LC		2009-2023	probable
<i>Turdus iliacus</i>	Grive mauvis			2015-2023	non
<i>Turdus philomelos</i>	Grive musicienne	LC		2003-2023	certain
<i>Coccothraustes coccothraustes</i>	Grosbec casse-noyaux	LC		2010-2023	probable
<i>Ardea cinerea</i>	Héron cendré	LC		1990-2023	certain
<i>Hippolais polyglotta</i>	Hypolaïs polyglotte	LC		1991-2022	probable
<i>Turdus merula</i>	Merle noir	LC		2009-2023	certain
<i>Aegithalos caudatus</i>	Mésange à longue queue	LC		2010-2023	certain
<i>Cyanistes caeruleus</i>	Mésange bleue	LC		2009-2023	certain
<i>Parus major</i>	Mésange charbonnière	LC		2009-2023	certain
<i>Milvus migrans</i>	Milan noir	LC		2009-2022	probable
<i>Passer domesticus</i>	Moineau domestique	LC		2009-2023	certain
<i>Passeriformes sp.</i>	Passereau indéterminé			2013-2013	non
<i>Dendrocopos major</i>	Pic épeiche	LC		2010-2023	certain
<i>Picus viridis</i>	Pic vert	LC		2009-2022	certain
<i>Pica pica</i>	Pie bavarde	LC		2009-2023	probable
<i>Columba livia f. domestica</i>	Pigeon biset domestique			2011-2023	probable
<i>Columba palumbus</i>	Pigeon ramier	LC		2008-2023	probable
<i>Fringilla coelebs</i>	Pinson des arbres	LC		2009-2023	certain
<i>Fringilla montifringilla</i>	Pinson du Nord			2017-2023	non
<i>Phylloscopus collybita</i>	Pouillot véloce	LC		1990-2023	certain
<i>Regulus ignicapilla</i>	Roitelet à triple bandeau	LC		2009-2023	probable
<i>Coracias garrulus</i>	Rollier d'Europe			2022-2022	non
<i>Luscinia megarhynchos</i>	Rosignol philomèle	LC		1991-2022	probable
<i>Erithacus rubecula</i>	Rougegorge familier	LC		2009-2023	certain
<i>Phoenicurus phoenicurus</i>	Rougequeue à front blanc	LC		2012-2022	certain
<i>Phoenicurus ochruros</i>	Rougequeue noir	LC		1991-2023	certain
<i>Sitta europaea</i>	Sittelle torchepot	LC		2009-2023	certain
<i>Streptopelia decaocto</i>	Tourterelle turque	LC		1991-2023	probable
<i>Troglodytes troglodytes</i>	Troglodyte mignon	LC		2009-2023	probable
<b>Mammifères non volants</b>					

## Communauté de Communes Arbois Poligny Salins Cœur du Jura

	Noms latins	noms vernaculaires	Statut liste rouge Franche-Comté	niveau d'enjeu	années observation	statut nicheur (oiseaux)
	Muscardinus avellanarius	Muscardin	DD	Moyen	2012-2013	
	Mustela putorius	Putois d'Europe	NT	Moyen	2008-2008	
	Eliomys quercinus	Lérot	NT	Moyen	2008-2022	
	Felis silvestris	Chat forestier	LC		2013-2013	
	Meles meles	Blaireau européen	LC		2008-2022	
	Rupicapra rupicapra	Chamois	LC		2010-2023	
	Capreolus capreolus	Chevreuril européen	LC		2011-2023	
	Sciurus vulgaris	Ecureuil roux	LC		2010-2022	
	Martes foina	Fouine	LC		2011-2016	
	Erinaceus europaeus	Hérisson d'Europe	LC		1986-2022	
	Mustela erminea	Hermine	LC		2012-2017	
	Oryctolagus cuniculus	Lapin de garenne	NE		2011-2023	
	Lepus europaeus	Lièvre d'Europe	LC		2012-2022	
	Martes martes	Martre des pins	LC		1989-2022	
	Myocastor coypus	Ragondin	NE		2020-2020	
	Vulpes vulpes	Renard roux	LC		1991-2023	
	Sus scrofa	Sanglier	LC		2011-2018	
	Talpa europaea	Taupe d'Europe	LC		2017-2017	
	<b>Chiroptères</b>					
	Rhinolophus hipposideros	Petit rhinolophe	VU			
		Chiroptère sp.				
		Grand rhinolophe				
		Rhinolophe euryale				
		C. Rhinolophe sp.				
		Pipistrelle commune				
		Pipistrelle pygmée				
		Pipistrelle de Kuhl				
		Pipistrelle de Nathusius				
		C. Pipistrelle de kuhl/Nathusius/Vespère de savi				
		C. Pipistrelle sp.				
		Noctule de Leisler				
		Sérotine commune				
		C. Sérotules				

## Communauté de Communes Arbois Poligny Salins Cœur du Jura

	Noms latins	noms vernaculaires	Statut liste rouge Franche- Comté	niveau d'enjeu	années observation	statut nicheur (oiseaux)
		Oreillard roux				
		C. Oreillard sp.				
		Minioptère de Schreibers				
		Complexe Minioptère de Schreibers/P. pygmée/ Murin à oreilles échancrées				
		Murin de Daubenton				
		Murin de Natterer				
		C. Murin d'Alcathoe/à moustaches/de Brandt				
		Murin sp.				
		Grand murin				
		Murin de Bechstein				
		Barbastelle d'Europe				
		Vespère de savi				
		Murin d'Alcathoe				
		C. Grand murin/Petit murin				
		Petit murin				
		Murin de Brandt				
		Murin à moustaches				

