



06/07/2023



# Atlas de la biodiversité communale

## Actions 2022-2023 et synthèse 2013-2023

Communes de Saint-Etienne du Grès, Eygalières, Aureille, Les Baux-de-Provence et Le Paradou (13)



[paca.lpo.fr](http://paca.lpo.fr)

Agir pour  
la biodiversité



## Objet social de l'association

L'association locale de la Ligue pour la Protection des Oiseaux en région Provence-Alpes-Côte d'Azur est une association à but non lucratif qui a pour but d'agir pour l'oiseau, la faune sauvage, la nature et l'homme, et lutter contre le déclin de la biodiversité, par la connaissance, la protection, l'éducation et la mobilisation.

## Nom du représentant légal de l'association

Irène LASTERE, présidente de la LPO Provence-Alpes-Côte d'Azur

## Direction de l'association

Magali GOLIARD, codirectrice et Amine FLITTI, codirecteur

## Adresse du siège social

### LPO PACA

Villa Saint Jules  
6, avenue Jean Jaurès  
83400 HYERES

## Adresse de l'antenne départementale

### LPO PACA Antenne des Bouches-du-Rhône

173 avenue des frères Roqueplan  
13 370 MALLEMORT  
[bouches-du-rhone@lpo.fr](mailto:bouches-du-rhone@lpo.fr) / 04 82 78 03 09

## Coordonnées téléphoniques

Tél. : 04.94.12.79.52

E-mail : [paca@lpo.fr](mailto:paca@lpo.fr)

Site : [paca.lpo.fr](http://paca.lpo.fr)

SIRET : 350 323 101 00062

Code APE : 9499Z

## Rédaction / Suivi du projet

Benjamin SALVARELLI, responsable de programme biodiversité : [benjamin.salvarelli@lpo.fr](mailto:benjamin.salvarelli@lpo.fr)

Eric GEORGEAULT, animateur naturaliste : [eric.georgeault@lpo.fr](mailto:eric.georgeault@lpo.fr)

Nicolas FUENTO, chargé d'études herpétologie : [nicolas.fuento@lpo.fr](mailto:nicolas.fuento@lpo.fr)

Robin LHUILLIER, formateur-responsable du programme formation : [robin.lhuillier@lpo.fr](mailto:robin.lhuillier@lpo.fr)

Ryan BOSWARTHICK, ambassadeur biodiversité : [ryan.boswarthick@lpo.fr](mailto:ryan.boswarthick@lpo.fr)

## Date

10 juillet 2023

## Photos de couverture

Gomphe de Graslin © Marion FOUCHARD – LPO PACA

## Liste des tableaux

Tableau 1 : Caractéristiques des 5 communes engagées dans l'ABC des Alpilles .....	7
Tableau 2 : Spécificités des 5 communes engagées dans l'ABC des Alpilles ( <i>source : Atlas départemental de la biodiversité, 2022</i> ).....	9
Tableau 3 : Synthèse des dates de passage pour l'ABC .....	16
Tableau 4 : Liste des amphibiens recensés sur la commune de Saint-Étienne du Grès entre 2013 et 2023.....	17
Tableau 5 : Liste des odonates recensés sur la commune de Saint-Étienne du Grès entre 2013 et 2023.....	18
Tableau 6 : Liste des oiseaux recensés sur la commune de Saint-Étienne du Grès entre 2013 et 2023 .....	22
Tableau 7 : Liste des rhopalocères recensés sur la commune de Saint-Étienne du Grès entre 2013 et 2023.....	23
Tableau 8 : Liste des reptiles recensés sur la commune de Saint-Étienne du Grès entre 2013 et 2023 .....	24
Tableau 9 : Liste des amphibiens recensés sur la commune d'Eygalières entre 2013 et 2023 .....	24
Tableau 10 : Liste des odonates recensés sur la commune d'Eygalières entre 2013 et 2023 .....	25
Tableau 11 : Liste des oiseaux recensés sur la commune d'Eygalières entre 2013 et 2023.....	29
Tableau 12 : Liste des rhopalocères recensés sur la commune d'Eygalières entre 2013 et 2023.....	31
Tableau 13 : Liste des reptiles recensés sur la commune d'Eygalières entre 2013 et 2023.....	32
Tableau 14 : Liste des amphibiens recensés sur la commune d'Aureille entre 2013 et 2023 .....	32
Tableau 15 : Liste des odonates recensés sur la commune d'Aureille entre 2013 et 2023.....	33
Tableau 16 : Liste des oiseaux recensés sur la commune d'Aureille entre 2013 et 2023....	38
Tableau 17 : Liste des rhopalocères recensés sur la commune d'Aureille entre 2013 et 2023 .....	40
Tableau 18 : Liste des reptiles recensés sur la commune d'Aureille entre 2013 et 2023.....	41
Tableau 19 : Liste des amphibiens recensés sur la commune des Baux-de-Provence entre 2013 et 2023.....	41
Tableau 20 : Liste des odonates recensés sur la commune des Baux-de-Provence entre 2013 et 2023.....	42
Tableau 21 : Liste des oiseaux recensés sur la commune des Baux-de-Provence entre 2013 et 2023 .....	46
Tableau 22 : Liste des rhopalocères recensés sur la commune des Baux-de-Provence entre 2013 et 2023.....	48
Tableau 23 : Liste des reptiles recensés sur la commune des Baux-de-Provence entre 2013 et 2023 .....	48

Tableau 24 : Liste des amphibiens recensés sur la commune du Paradou entre 2013 et 2023	49
Tableau 25 : Liste des odonates recensés sur la commune du Paradou entre 2013 et 2023	50
Tableau 26 : Liste des oiseaux recensés sur la commune du Paradou entre 2013 et 2023	56
Tableau 27 : Liste des rhopalocères recensés sur la commune du Paradou entre 2013 et 2023	58
Tableau 28 : Liste des reptiles recensés sur la commune du Paradou entre 2013 et 2023	58
Tableau 29 : Liste des groupes taxonomiques inventoriés lors des camps naturalistes (2022, à gauche et 2023, à droite)	59
Tableau 30 : Synthèse des nouvelles espèces	64
Tableau 31 : Synthèse des amphibiens à enjeu de conservation sur la zone d'étude	65
Tableau 32 : Synthèse des odonates à enjeu de conservation sur la zone d'étude	66
Tableau 33 : Synthèse des oiseaux à enjeu de conservation sur la zone d'étude	69
Tableau 34 : Synthèse des papillons de jour à enjeu de conservation sur la zone d'étude	69
Tableau 35 : Synthèse des reptiles à enjeu de conservation sur la zone d'étude	70
Tableau 36 : Synthèse de la participation aux sorties nature	72
Tableau 37 : Synthèse de la participation aux ateliers familles	73
Tableau 38 : Synthèse de la participation aux formations	75
Tableau 39 : Synthèse de la participation aux enquêtes sur les 5 communes ABC	76
Tableau 40 : Participation de la LPO aux ateliers et réunions	79
Tableau 41 : Statut biologique de l'avifaune sur la zone d'étude	87

## Liste des figures

Figure 1 : Limites de la zone d'étude	10
Figure 2 : Cartographie des espaces naturels des 5 communes ABC (source : BD OCSOL-PACA 2014, actualisée en 2017)	10
Figure 3 : Richesse faunistique des 5 communes (source : Fiche projet ABC Alpilles, 2021)	11
Figure 4 : Données d'observation collectées en 2022-2023 (amphibiens et reptiles ; source : www.faune-paca.org)	60
Figure 5 : Données d'observation collectées en 2022-2023 (oiseaux ; source : www.faune-paca.org)	61
Figure 6 : Données d'observation collectées en 2022-2023 (odonates et papillons de jour ; source : www.faune-paca.org)	62
Figure 7 : Données d'observation collectées lors des deux camps de prospection (source : www.faune-paca.org)	63
Figure 8 : Hiérarchisation des enjeux de conservation (source : www.faune-paca.org)	71

# Sommaire

<b>I Contexte du projet</b> .....	<b>7</b>
<b>II Méthodologie d'inventaire</b> .....	<b>11</b>
II-1 Les amphibiens.....	11
II-2 Les odonates .....	11
II-3 Les oiseaux.....	11
II-4 Les rhopalocères.....	12
II-5 Les reptiles.....	13
II-6 Calendrier des prospections.....	14
<b>III Résultats : commune de Saint-Étienne du Grès</b> .....	<b>17</b>
III-1 Liste des amphibiens.....	17
III-2 Liste des odonates.....	17
III-3 Liste des oiseaux .....	18
III-4 Liste des rhopalocères.....	22
III-5 Liste des reptiles.....	24
<b>IV Résultats : commune d'Eygalières</b> .....	<b>24</b>
IV-1 Liste des amphibiens .....	24
IV-2 Liste des odonates.....	24
IV-3 Liste des oiseaux.....	25
IV-4 Liste des rhopalocères .....	29
IV-5 Liste des reptiles .....	31
<b>V Résultats : commune d'Aureille</b> .....	<b>32</b>
V-1 Liste des amphibiens.....	32
V-2 Liste des odonates .....	32
V-3 Liste des oiseaux.....	33
V-4 Liste des rhopalocères.....	38
V-5 Liste des reptiles.....	40
<b>VI Résultats : commune des Baux-de-Provence</b> .....	<b>41</b>
VI-1 Liste des amphibiens .....	41
VI-2 Liste des odonates.....	41
VI-3 Liste des oiseaux.....	42

VI-4 Liste des rhopalocères .....	46
VI-5 Liste des reptiles .....	48
<b>VII Résultats : commune du Paradou.....</b>	<b>49</b>
VII-1 Liste des amphibiens.....	49
VII-2 Liste des odonates.....	49
VII-3 Liste des oiseaux.....	51
VII-4 Liste des rhopalocères.....	56
VII-5 Liste des reptiles.....	58
<b>VIII Résultats : camps de prospection .....</b>	<b>59</b>
<b>IX Bilan des enjeux .....</b>	<b>64</b>
IX-1 Bilan des enjeux amphibiens .....	65
IX-2 Bilan des enjeux odonates.....	65
IX-3 Bilan des enjeux oiseaux.....	66
IX-4 Bilan des enjeux papillons de jour.....	69
IX-5 Bilan des enjeux reptiles .....	69
<b>X Mobilisation citoyenne.....</b>	<b>72</b>
X-1 Sorties nature et ateliers familles.....	72
X-2 Formations.....	74
X-3 Enquêtes participatives .....	76
<b>XI Moyens mis en œuvre .....</b>	<b>77</b>
XI-1 Méthode générale de fonctionnement de la LPO PACA.....	77
XI-2 Moyens humains.....	77
XI-3 Moyens matériels.....	78
XI-4 Communication .....	78
XI-5 Gouvernance et pilotage.....	79
<b>XII ANNEXES .....</b>	<b>80</b>
Annexe 1 : Critères d'évaluation du statut de reproduction des oiseaux.....	80
Annexe 2 : Liste des statuts de protection et de conservation .....	81
Annexe 3 : Liste des statuts biologiques de l'avifaune sur la zone d'étude .....	83

# Contexte du projet

La démarche d'ABC animée par le Parc naturel régional des Alpilles avec l'appui de la LPO Provence-Alpes-Côte d'Azur et du CPIE Rhône Pays d'Arles permet une implication directe des habitants du territoire. Elle s'inscrit dans la dynamique de révision de la charte du Parc, en lien avec la participation des habitants à la construction du projet. Le travail réalisé par le Parc sur les continuités écologiques avec l'ARBE et l'INRAE dans le cadre de cette révision de charte servira de socle et de support pour décliner ce travail à l'échelle des 5 communes candidates. Elle permet également pour le PNR des Alpilles de poursuivre sa collaboration avec des associations locales expertes dans le domaine. Les deux structures partenaires et complémentaires œuvrent pour améliorer les connaissances naturalistes sur les communes engagées, cartographier les enjeux de biodiversité et mettre en œuvre un programme d'actions pour conseiller sur la prise en compte de la biodiversité dans les pratiques (de gestion communales, agricoles, de loisirs...). Le PNR des Alpilles et les communes concernées souhaitent se servir de l'ABC comme d'un levier d'action pour déployer la politique du PNRA en faveur de la biodiversité locale et de l'information, la sensibilisation, l'éducation et la formation aux enjeux territoriaux.

Le projet porte sur 5 communes du PNR des Alpilles (Tableau 1) offrant une grande richesse écologique reconnue par la présence de ZNIEFF (type 1 et type 2), de sites Natura 2000 (ZSC, ZPS Alpilles). Le projet a porté sur les 2 années 2022 et 2023, avec la réalisation des actions sur chaque commune étalée sur deux années.

	EYGALIERES	SAINT-ETIENNE DU GRES	AUREILLE	LES BAUX DE PROVENCE	LE PARADOU
SURFACE COMMUNALE	21 km <sup>2</sup>	29 km <sup>2</sup>	24 km <sup>2</sup>	21 Km <sup>2</sup>	16 km <sup>2</sup>
NOMBRE D'HABITANTS	1800	2500	1500	600	2000

**Tableau 1 : Caractéristiques des 5 communes engagées dans l'ABC des Alpilles**

Les 5 communes bénéficient d'une grande richesse environnementale liée à la diversité des milieux naturels présents sur leur périmètre :

- ✓ **Saint-Étienne du Grès** est une commune très forestière avec notamment quelques belles futaies de pins englobant des crêtes et des garrigues à fort intérêt patrimonial. Le piémont agricole contient des zones humides de petites tailles à l'intérieur des zones de grandes cultures de plaine avec des secteurs bocagers.
- ✓ **Eygalières** est une commune du nord du massif comprenant une zone collinaire avec des pentes marquées majoritairement occupées de milieux forestiers (yeuseraies)

et un terroir agricole de plaine (vigne, olivier, arboriculture etc.) marqué par le bocage méditerranéen.

- ✓ **Aureille** présente un territoire très contrasté avec sur sa partie nord une zone de massif calcaire comprenant des chênaies méditerranéennes, des garrigues ouvertes proches des plus hautes falaises des Alpilles. Au sud s'étend une plaine irriguée typique des écosystèmes de Crau humide avec prairie de foin de Crau et denses réseaux de haies de feuillus.
- ✓ **Les Baux-de-Provence** a un territoire constitué de pinèdes au nord, et au sud d'une plaine d'agriculture au sec (dépression des Baux) et de vastes territoires de milieux rocheux (lapiaz, formation dolomitique, falaises et grottes etc.).
- ✓ **Le Paradou** est constitué d'une vaste partie des anciens marais des Baux, très riche secteur de zone humides de roselière, de ripisylves et de cladiaie reconnues par la Réserve naturelle régionale de l'Ilon dont le PNRA assure la gestion. Ce secteur du marais des Baux a intégré la Réserve de Biosphère de Camargue (gérée avec le PNR de Camargue). Plus au nord, des secteurs de culture irriguée dont du foin de Crau, entrecoupés de sous chainons calcaires abritant des garrigues plus ou moins hautes et denses.

Ce « panel » de communes permettra de traiter l'ensemble de la diversité en termes d'habitats naturels du territoire. Une focale sera ainsi permise plus spécifiquement sur les milieux agricoles secs et irrigués, les habitats rocheux d'escarpements et de formations originales (lapiaz, chaos etc.), des milieux de garrigues plus ou moins denses et hautes et enfin de milieux forestiers résineux ou feuillus. Les cœurs de villages de chaque commune seront également pris en compte par les inventaires afin de couvrir la biodiversité ordinaire.

Les objectifs visés à travers l'ABC des Alpilles sont multiples :

#### **Objectifs globaux :**

- Adopter une approche participative permettant de mobiliser un grand nombre d'acteurs d'un territoire en faveur de la connaissance de la biodiversité pour mieux la préserver ;
- Compléter les connaissances naturalistes actuelles en permettant d'engager des actions de préservation de la biodiversité au sein de chacune des communes concernées ;
- Etablir des perspectives d'actions supplémentaires en faveur de la biodiversité aux échelles communales ou intercommunales.

#### **Objectifs spécifiques :**

- Etablir une base de connaissances naturalistes fiables et crédibles sur le territoire communal ;
- Développer des outils de mobilisation des acteurs d'un territoire pour mieux connaître et préserver le patrimoine naturel des communes ;
- Aboutir à un diagnostic partagé des enjeux liés à la biodiversité et des zones à enjeux à l'échelle communale permettant leur appropriation par les citoyens et dans les



politiques publiques ;

- Augmenter la compréhension et l'implication de tous les acteurs dans la mise en œuvre de la Trame Verte et Bleue ;
- Améliorer la sensibilisation des élus locaux à l'importance d'impliquer leurs administrés dans la préservation de la biodiversité du territoire ;
- Initier une dynamique et généraliser une méthodologie de recueil de connaissances et de mobilisation territoriale pour les autres communes du territoire ;
- Porter à connaissance du plus grand nombre le patrimoine naturel pour permettre son appropriation par les élus, les acteurs et les habitants du territoire ;
- Accompagner les élus pour des initiatives supplémentaires de préservation et valorisation de la biodiversité communale.
- Engager des actions d'éducation à l'environnement plus innovantes auprès des scolaires.

### Zone d'étude :

D'une surface de 510 km<sup>2</sup>, le Parc naturel régional des Alpilles est composé de 48% d'espaces naturels et 42,5% d'espaces agricoles. Cette forte naturalité est complétée par une large proportion de zonages à enjeu écologique (ZPS et ZSC recouvrant 71% du territoire). La biodiversité y est donc remarquable et caractérise le territoire.

L'occupation des sols dans le Parc est une composante déterminante de l'identité du territoire puisqu'elle conditionne la structuration de l'espace en parcelles parfois délimitées par des haies (bocage) : espaces cultivés, forêts, bâti, zones humides, etc.... s'alternent pour dessiner la mosaïque de paysages emblématiques des Alpilles.

L'écosystème urbain et péri-urbain n'est quant à lui jamais complètement isolé du milieu naturel ; certaines espèces peuvent bénéficier de conditions artificielles créées par l'homme.

Le Tableau 2 reprend les spécificités des communes engagées dans l'ABC des Alpilles, les éléments sont tous issus de l'Atlas départemental de la biodiversité réalisé en 2022 : <https://hop-levivant.fr/>.

Commune	Nombre d'espèces	Nombre d'observations naturalistes	Zonages à enjeu écologique	Espaces naturels et ruraux
Saint-Étienne du Grès	703	3 953	100%	91%
Eygalières	860	4 858	100%	87%
Aureille	894	11 149	100%	95%
Les Baux-de-Provence	834	7 127	100%	94%
Le Paradou	929	11 499	100%	89%

**Tableau 2 : Spécificités des 5 communes engagées dans l'ABC des Alpilles (source : Atlas départemental de la biodiversité, 2022)**

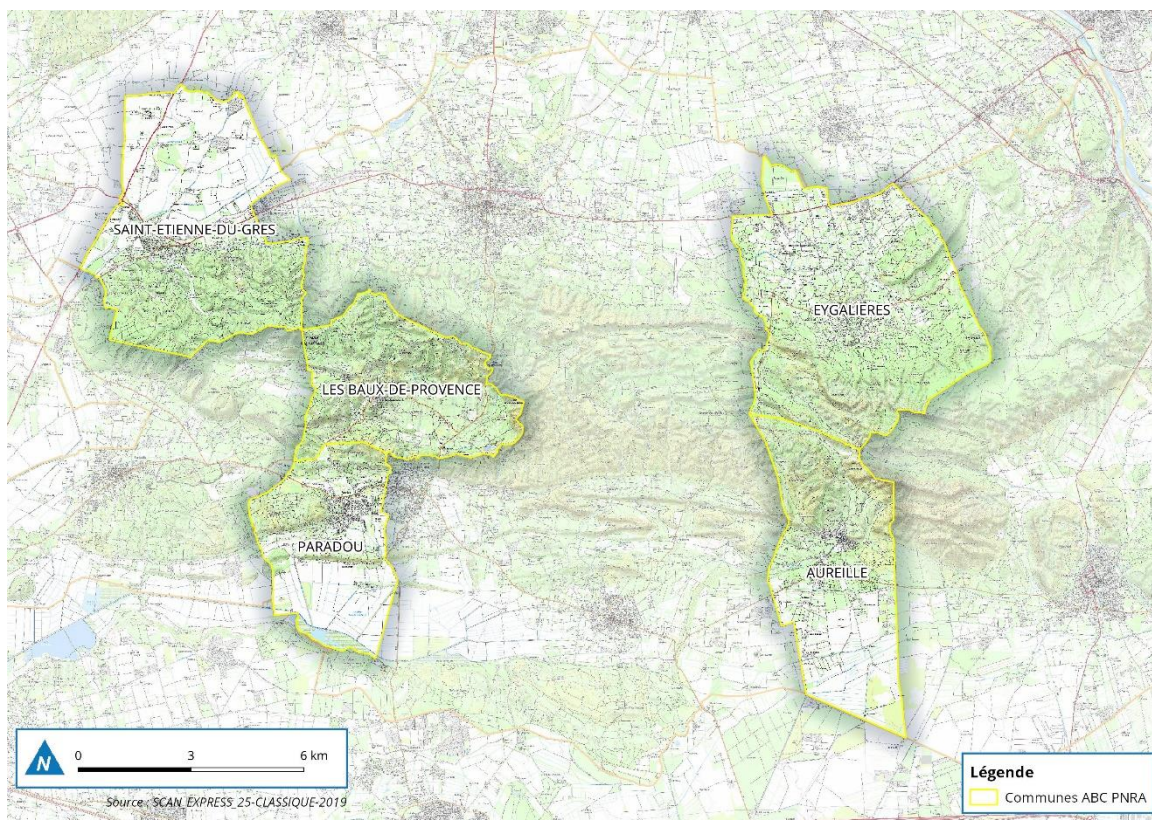

**Figure 1 : Limites de la zone d'étude**

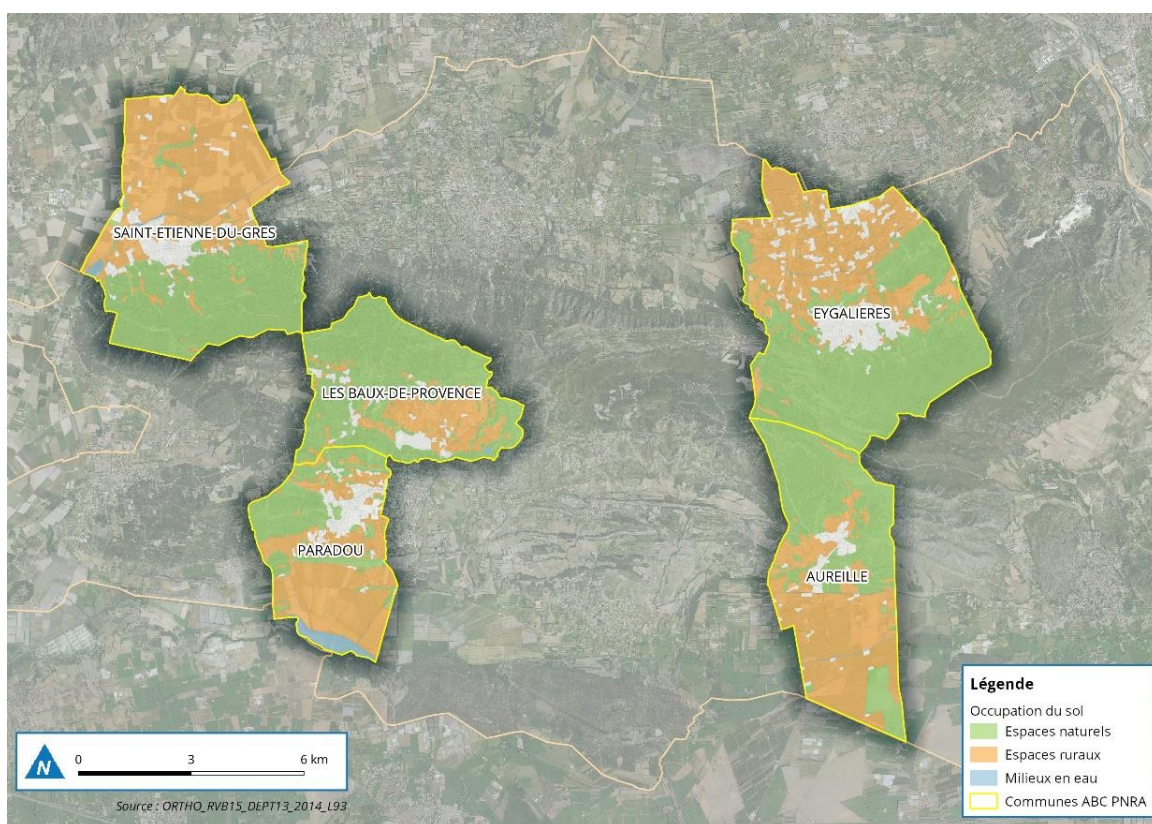

**Figure 2 : Cartographie des espaces naturels des 5 communes ABC (source : BD OCSOL-PACA 2014, actualisée en 2017)**

## II Méthodologie d'inventaire

Historique des données naturalistes sur les 5 communes :

	Oiseaux	Mammifères <small>(hors chauve-souris)</small>	Reptiles	Amphibiens	Odonates	Rhopalocères	Orthoptères
Saint-Etienne-du-Grés	122	17	5	4	6	30	6
Eygalières	109	28	7	3	18	47	29
Aureille	157	11	10	1	24	37	39
Les Baux-de-Provence	126	15	9	4	14	46	25
Le Paradou	172	15	13	4	52	49	29

source : faune-paca.org

Figure 3 : Richesse faunistique des 5 communes (source : Fiche projet ABC Alpilles, 2021)

### II-1 Les amphibiens

Une **recherche des sites de ponte** potentiels a été menée (mares, portions de cours d'eau lentiques, points d'eau temporaires type ornière, etc.). Les œufs et larves d'amphibiens ont été recherchés dans ces points d'eau lors des **10 passages** d'inventaire sur la zone d'étude. Une **recherche d'individus adultes** en phase aquatique lors de la période de reproduction a également été réalisée, soit par observation directe, soit par contact auditif à l'aide des chants des mâles. Des points d'écoute d'au moins 5 minutes ont été mis en place devant chaque point d'eau identifié.

### II-2 Les odonates



Accouplement en position du cœur copulatoire chez l'Ischnure élégante, *Ischnura elegans* © Jean-Marc Paumier

Les inventaires ciblant les libellules se sont déroulés de trois manières différentes selon les espèces recherchées :

- **Réalisation de 11 passages** avec capture des adultes au filet à papillons et recherche des exuvies.
- **Relevés aléatoires** lors des différentes actions ABC sur le terrain (et notamment lors des opérations de mobilisation citoyenne.).

- **Identification des adultes et exuvies** à l'aide d'une loupe à main.

### II-3 Les oiseaux

Les inventaires ont consisté en une recherche systématique de toutes les espèces par observation visuelle et auditive, ainsi que par la recherche des indices de présence : plumes muées, plumées, coquilles d'œufs, empreintes, pelotes de réjection, etc.

Des points d'inventaires protocolaires suivant la méthode des points d'écoute ont été définis, permettant un suivi standardisé pendant toute la durée de l'étude. L'utilisation du site par l'espèce a été systématiquement recherchée (nidification, recherche alimentaire, dortoir, transit, etc.).

Ces inventaires ont aussi privilégié la recherche des espèces patrimoniales de la zone d'étude, en particulier le Traquet oreillard, la Pie-grièche méridionale ou encore l'Aigle de Bonelli. Le statut reproducteur des individus contactés a été systématiquement recherché. Dans la mesure du possible, les nids ou zones de nidification ont été précisés.

### Observation aléatoire

Elle a consisté en l'observation libre, dans tous les types d'habitats, dans un simple but de recherche des espèces présentes. Ce type de prospection est utilisé de préférence dans les secteurs les moins connus afin de dégager les enjeux avérés et potentiels et définir le besoin d'un suivi plus approfondi.

### Evolution des Populations d'Oiseaux Communs (EPOC)



Point d'écoute et d'observation ©  
Sébastien Garcia

Cette méthode consiste à effectuer le matin tôt, des relevés sur des points aléatoires durant 5 minutes en moyenne. La durée de 5 minutes correspond au standard de l'EPOC. Cinq sessions de comptage ont eu lieu entre le 22 juin et le 4 juillet. Les sessions de dénombrement ont été réalisées par temps calme durant la période comprise entre 30 minutes et 4 à 5 heures après le lever du jour. Ce protocole assure une détection certaine de plus de 90% des espèces nicheuses.

L'emplacement des points s'est attaché à remplir deux critères : la couverture globale de la zone d'étude et la représentativité des milieux.

Au niveau de chaque point d'écoute sont notées toutes les espèces contactées au chant ou à vue. Pour chaque espèce est précisé si la nidification est possible, probable ou certaine selon les critères indiqués en Annexe 1.

## II-4 Les rhopalocères

Les inventaires ciblant les papillons de jour se sont déroulés de trois manières différentes selon les espèces recherchées :

- **Plusieurs transects ont été effectués lors de 13 passages.** Cette méthode de comptage par transects est utilisée dans la plupart des protocoles de suivi des rhopalocères en Europe. Le protocole consiste à parcourir à pied un linéaire de 100

mètres pour observer visuellement et compter tous les individus détectés sur une distance de 5 mètres de part et d'autre du transect.

Cette distance constitue une limite raisonnable pour une identification sans capture d'un nombre important d'espèces. Pour les espèces non identifiables à vue, les individus ont été capturés au filet entomologique, identifiés puis relâchés immédiatement.



Recherche ciblée de papillons © Aurélie Johanet

- **Recherche ciblée à vue de Diane et de Proserpine**, autour et sur leur plante hôte.
- **Relevés aléatoires** lors des différentes actions ABC sur le terrain (et notamment lors des opérations de mobilisation citoyenne.).

## II-5 Les reptiles

La recherche des reptiles a été menée de manière aléatoire (aux jumelles et sous des gîtes potentiels).

### **Prospection aléatoire des zones favorables aux reptiles.**

A allure lente et aux jumelles au niveau des gîtes favorables et des places de thermorégulation. En effet, les reptiles sont des animaux ectothermes (la température corporelle est dépendante de la température extérieure), ils sont donc obligés de passer plusieurs heures par jour au soleil pour se réchauffer, notamment au début du printemps lorsqu'ils sortent d'hibernation. Les recherches sont effectuées le matin, par temps frais et ensoleillé, lorsque l'insolation est suffisante pour l'exposition directe. Les journées trop chaudes sont à éviter car les reptiles auront rapidement atteint leur optimum thermique et quitteront leur lieu d'insolation privilégié.

### **Inspection des gîtes potentiels.**

Les reptiles utilisent un réseau de gîtes considérés comme secondaires leur permettant de se protéger des prédateurs ou pour se mettre à l'abri lorsque les conditions météorologiques ne sont plus favorables (pluie, forte chaleur). Ils sont à différencier de

gîtes principaux qui sont le plus souvent les sites d'hivernage, où les reptiles vont pouvoir passer l'hiver et une partie du printemps, à l'abri du gel et des prédateurs, avant de se disperser à nouveau sur leur territoire. S'il est primordial de ne pas causer de dérangement sur les gîtes principaux (dalles rocheuses, rochers, grosses souches, murets en pierres, etc.), les gîtes secondaires, généralement plus petits (pierres plates, tôles ondulées abandonnées, petites souches) peuvent être ponctuellement soulevés pour tenter d'observer un reptile gîté dessous. Ainsi, au cours des **9 prospections** menées sur les reptiles en 2022-2023, des gîtes temporaires étaient soulevés de manière aléatoire et non systématique afin d'augmenter les chances de détecter une espèce mais sans dégrader le milieu.

Les exuvies ont également été recherchées.

## II-6 Calendrier des prospections

**53 passages naturalistes** et **2 camps de prospection** ont été réalisés dans le cadre de l'amélioration des connaissances naturalistes de l'Atlas de la biodiversité communale des Alpilles (sur les communes de Saint-Étienne du Grès, d'Eygalières, d'Aureille, des Baux-de-Provence et du Paradou).

Le planning des prospections est synthétisé dans le Tableau 3.

Date de prospection	Groupe taxonomique	Nom et qualité du/des intervenants
30 mai 2022	Papillons de jour	Candy BELLON, animatrice nature
6 juin 2022	Papillons de jour	Candy BELLON, animatrice nature
17 et 18 juin 2022	Camp de prospection	15 participant-e-s (salariés LPO, experts et habitants des communes)
22 juin 2022	Oiseaux	Florian PATOUILLARD, chargé d'études naturaliste
23 juin 2022	Odonates	Nicolas FUENTO, chargé d'études herpétologie
23 juin 2022	Oiseaux	Florian PATOUILLARD, chargé d'études naturaliste
24 juin 2022	Oiseaux	Florian PATOUILLARD, chargé d'études naturaliste
27 juin 2022	Oiseaux	Florian PATOUILLARD, chargé d'études naturaliste
28 juin 2022	Papillons de jour	Candy BELLON, animatrice nature
04 juillet 2022	Oiseaux	Florian PATOUILLARD, chargé d'études naturaliste
08 juillet 2022	Odonates	Nicolas FUENTO, chargé d'études herpétologie
11 juillet 2022	Papillons de jour	Candy BELLON, animatrice nature
18 juillet 2022	Papillons de jour	Candy BELLON, animatrice nature
21 juillet 2022	Odonates	Nicolas FUENTO, chargé d'études herpétologie
25 juillet 2022	Odonates	Candy BELLON, animatrice nature
12 août 2022	Odonates	Candy BELLON, animatrice nature

Date de prospection	Groupe taxonomique	Nom et qualité du/des intervenants
25 août 2022	Odonates	Candy BELLON, animatrice nature
31 août 2022	Odonates	Candy BELLON, animatrice nature
02 mars 2023	Amphibiens	Nicolas FUENTO, chargé d'études herpétologie
06 mars 2023	Amphibiens	Nicolas FUENTO, chargé d'études herpétologie
11 mars 2023	Amphibiens	Nicolas FUENTO, chargé d'études herpétologie
21 mars 2023	Reptiles	Nicolas FUENTO, chargé d'études herpétologie
24 mars 2023	Amphibiens	Nicolas FUENTO, chargé d'études herpétologie
10 avril 2023	Reptiles	Nicolas FUENTO, chargé d'études herpétologie
12 avril 2023	Papillons de jour	Benjamin SALVARELLI, responsable de programme biodiversité
14 avril 2023	Amphibiens	Nicolas FUENTO, chargé d'études herpétologie
22 avril 2023	Reptiles	Nicolas FUENTO, chargé d'études herpétologie
25 avril 2023	Reptiles	Nicolas FUENTO, chargé d'études herpétologie
04 mai 2023	Reptiles	Nicolas FUENTO, chargé d'études herpétologie
05 mai 2023	Reptiles	Nicolas FUENTO, chargé d'études herpétologie
07 mai 2023	Amphibiens	Nicolas FUENTO, chargé d'études herpétologie
09 mai 2023	Amphibiens	Nicolas FUENTO, chargé d'études herpétologie
12 mai 2023	Amphibiens	Nicolas FUENTO, chargé d'études herpétologie
13 mai 2023	Amphibiens	Nicolas FUENTO, chargé d'études herpétologie
13 et 14 mai 2023	Camp de prospection	26 participant-e-s (salariés LPO, experts et habitants des communes)
15 mai 2023	Odonates	Robin LHUILLIER, formateur-responsable du programme formation
17 mai 2023	Reptiles	Nicolas FUENTO, chargé d'études herpétologie
22 mai 2023	Oiseaux	Benjamin SALVARELLI, responsable de programme biodiversité
22 mai 2023	Papillons de jour	Benjamin SALVARELLI, responsable de programme biodiversité
23 mai 2023	Papillons de jour	Eric GEORGEAULT, animateur naturaliste
29 mai 2023	Odonates	Nicolas FUENTO, chargé d'études herpétologie
29 mai 2023	Reptiles	Nicolas FUENTO, chargé d'études herpétologie

Date de prospection	Groupe taxonomique	Nom et qualité du/des intervenants
30 mai 2023	Oiseaux	Benjamin SALVARELLI, responsable de programme biodiversité
30 mai 2023	Papillons de jour	Benjamin SALVARELLI, responsable de programme biodiversité
01 juin 2023	Oiseaux	Benjamin SALVARELLI, responsable de programme biodiversité
01 juin 2023	Papillons de jour	Benjamin SALVARELLI, responsable de programme biodiversité
02 juin 2023	Odonates	Nicolas FUENTO, chargé d'études herpétologie
06 juin 2023	Odonates	Nicolas FUENTO, chargé d'études herpétologie
06 juin 2023	Amphibiens	Nicolas FUENTO, chargé d'études herpétologie
06 juin 2023	Oiseaux	Benjamin SALVARELLI, responsable de programme biodiversité
06 juin 2023	Papillons de jour	Benjamin SALVARELLI, responsable de programme biodiversité
06 juin 2023	Reptiles	Nicolas FUENTO, chargé d'études herpétologie
07 juin 2023	Oiseaux	Benjamin SALVARELLI, responsable de programme biodiversité
07 juin 2023	Papillons de jour	Benjamin SALVARELLI, responsable de programme biodiversité
10 juin 2023	Papillons de jour	Eric GEORGEAULT, animateur naturaliste

**Tableau 3 : Synthèse des dates de passage pour l'ABC**



L'identification des espèces est réalisée in situ, et chaque relevé de terrain est saisi dans la base Faune-PACA : <http://www.faune-paca.org/>, avec renseignement des informations liées à l'observation (nom de l'espèce, nombre, comportement, etc.) et à son contexte (date, coordonnées géographiques, nom de l'observateur, conditions de l'observation, etc.).



La liste de la faune recensée sur les 5 communes au cours des 10 dernières années est présentée ci-après. Pour chaque espèce, ont été notés : le nombre d'observations, l'année de la dernière observation, le statut réglementaire et le niveau de vulnérabilité d'après les listes rouges (Annexe 2) et en fonction de leur statut biologique (Annexe 3).

Les nouvelles espèces découvertes au cours de l'ABC apparaissent **en gras**. Les espèces probablement échappées de captivité apparaissent **en violet**.

Les Figures 4 à 7 illustrent la répartition des données naturalistes collectées sur la zone d'étude au cours de l'ABC.



# III Résultats : commune de Saint-Étienne du Grès

## III-1 Liste des amphibiens

Nom vernaculaire	Nom latin	Nombre d'observations	Année de dernière observation	Statut national	Directive Habitats	Liste Rouge France (2015)	Liste Rouge PACA (2016)
Alyte accoucheur	<i>Alytes obstetricans</i>	1	2018	2	IV	LC	LC
Crapaud calamite	<i>Epidalea calamita</i>	8	2023	2	IV	LC	LC
Rainette méridionale	<i>Hyla meridionalis</i>	6	2023	2	IV	LC	LC

Tableau 4 : Liste des amphibiens recensés sur la commune de Saint-Étienne du Grès entre 2013 et 2023

## III-2 Liste des odonates

Nom vernaculaire	Nom latin	Nombre d'observations	Année de dernière observation	Statut national	Directive Habitats	Liste Rouge France (2016)	Liste Rouge PACA (2018)
Aesche isocèle	<i>Aeshna isoceles</i>	4	2022			LC	LC
Aesche mixte	<i>Aeshna mixta</i>	1	2014			LC	LC
Aesche paisible	<i>Boyeria irene</i>	2	2022			LC	LC
Agrion à larges pattes	<i>Platycnemis pennipes</i>	2	2022			LC	LC
Agrion blanchâtre	<i>Platycnemis latipes</i>	8	2023			LC	LC
Agrion de Mercure	<i>Coenagrion mercuriale</i>	1	2022	3	II	LC	LC
Agrion de Vander Linden	<i>Erythromma lindenii</i>	14	2023			LC	LC
Agrion élégant	<i>Ischnura elegans</i>	13	2023			LC	LC
Agrion orangé	<i>Platycnemis acutipennis</i>	3	2023			LC	LC
Agrion porte-coupe	<i>Enallagma cyathigerum</i>	1	2022			LC	LC
Anax empereur	<i>Anax imperator</i>	13	2022			LC	LC
Caloptéryx éclatant	<i>Calopteryx splendens</i>	16	2023			LC	LC
Caloptéryx hémorroïdal	<i>Calopteryx haemorrhoidalis</i>	1	2022			LC	LC
Crocothémis écarlate	<i>Crocothemis erythraea</i>	2	2022			LC	LC
Gomphe à forceps méridional	<i>Onychogomphus forcipatus unguiculatus</i>	1	2022			LC	LC

Nom vernaculaire	Nom latin	Nombre d'observations	Année de dernière observation	Statut national	Directive Habitats	Liste Rouge France (2016)	Liste Rouge PACA (2018)
Leste brun	<i>Sympecma fusca</i>	1	2014			LC	LC
<b>Leste vert</b>	<b><i>Chalcolestes viridis</i></b>	1	2022			LC	LC
<b>Libellule fauve</b>	<b><i>Libellula fulva</i></b>	6	2023			LC	LC
<b>Orthétrum à stylets blancs</b>	<b><i>Orthetrum albistylum</i></b>	6	2023			LC	LC
<b>Orthétrum bleuisant</b>	<b><i>Orthetrum coerulescens</i></b>	3	2022			LC	LC
<b>Orthétrum brun</b>	<b><i>Orthetrum brunneum</i></b>	6	2023			LC	LC
Orthétrum réticulé	<i>Orthetrum cancellatum</i>	16	2023			LC	LC
Sympétrum de Fonscolombe	<i>Sympetrum fonscolombii</i>	16	2022			LC	LC
Sympétrum fascié	<i>Sympetrum striolatum</i>	3	2014			LC	LC

**Tableau 5 : Liste des odonates recensés sur la commune de Saint-Étienne du Grès entre 2013 et 2023**

### III-3 Liste des oiseaux

Nom vernaculaire	Nom latin	Nombre d'observations	Année de dernière observation	Statut national	Directive Oiseaux	Liste Rouge France (2016)	Liste Rouge PACA (2020)
Accenteur mouchet	<i>Prunella modularis</i>	2	2023	3		NAc	NAc
Aigle botté	<i>Hieraaetus pennatus</i>	2	2022	3	I	-	-
Aigle de Bonelli	<i>Aquila fasciata</i>	2	2015	3	I	EN	CR
Aigrette garzette	<i>Egretta garzetta</i>	3	2023	3	I	-	-
Alouette des champs	<i>Alauda arvensis</i>	5	2023	OP	II-B	NT	LC
Alouette lulu	<i>Lullula arborea</i>	27	2023	3	I	LC	NT
Autour des palombes	<i>Accipiter gentilis</i>	1	2021	3/6		LC	LC
Bécasse des bois	<i>Scolopax rusticola</i>	3	2017	OP	II-A/III-B	LC	DD
Bec-croisé des sapins	<i>Loxia curvirostra</i>	1	2019	3		LC	LC
Bergeronnette des ruisseaux	<i>Motacilla cinerea</i>	6	2023	3		LC	LC
Bergeronnette grise	<i>Motacilla alba</i>	3	2023	3		LC	LC
Bergeronnette printanière	<i>Motacilla flava</i>	4	2023	3		LC	LC
Bondrée apivore	<i>Pernis apivorus</i>	4	2022	3	I	LC	LC
Bouscarle de Cetti	<i>Cettia cetti</i>	13	2023	3		NT	NT
Bruant proyer	<i>Emberiza calandra</i>	1	2022	3		LC	NT

Nom vernaculaire	Nom latin	Nombre d'observations	Année de dernière observation	Statut national	Directive Oiseaux	Liste Rouge France (2016)	Liste Rouge PACA (2020)
Bruant zizi	<i>Emberiza cirulus</i>	15	2023	3		LC	LC
Busard cendré	<i>Circus pygargus</i>	2	2022	3	I	NAd	NAd
Busard des roseaux	<i>Circus aeruginosus</i>	1	2014	3	I	NAd	NAc
Busard Saint-Martin	<i>Circus cyaneus</i>	2	2018	3	I	NAc	NAd
Buse variable	<i>Buteo buteo</i>	44	2023	3		LC	LC
Caille des blés	<i>Coturnix coturnix</i>	2	2021	OP	II-B	LC	NT
Canard colvert	<i>Anas platyrhynchos</i>	14	2023	GE	II-A/III-A	LC	LC
Chardonneret élégant	<i>Carduelis carduelis</i>	49	2023	3		VU	LC
Chevalier guignette	<i>Actitis hypoleucos</i>	1	2014	3		NAc	NAc
Chevêche d'Athéna	<i>Athene noctua</i>	12	2023	3		LC	NT
Choucas des tours	<i>Corvus monedula</i>	46	2023	3	II-B	LC	LC
Chouette hulotte	<i>Strix aluco</i>	6	2022	3		LC	LC
Circaète Jean-le-Blanc	<i>Circaetus gallicus</i>	14	2023	3	I	LC	NT
Cisticole des joncs	<i>Cisticola juncidis</i>	16	2023	3		VU	LC
Cochevis huppé	<i>Galerida cristata</i>	9	2023	3		LC	VU
Corneille noire	<i>Corvus corone</i>	32	2023	EN/GS	II-B	LC	VU
Coucou gris	<i>Cuculus canorus</i>	6	2023	3		LC	VU
Engoulevent d'Europe	<i>Caprimulgus europaeus</i>	11	2018	3	I	LC	LC
Épervier d'Europe	<i>Accipiter nisus</i>	9	2023	3/6		LC	LC
Étourneau sansonnet	<i>Sturnus vulgaris</i>	33	2023	EN/GS	II-B	LC	LC
Faisan de Colchide	<i>Phasianus colchicus</i>	3	2023	GS	II-A/III-A	LC	LC
Faucon crécerelle	<i>Falco tinnunculus</i>	43	2023	3		NT	NT
Faucon hobereau	<i>Falco subbuteo</i>	1	2018	3		LC	NT
Fauvette à tête noire	<i>Sylvia atricapilla</i>	70	2023	3		LC	LC
Fauvette mélanocéphale	<i>Sylvia melanocephala</i>	72	2023	3		NT	LC
Fauvette passerinette	<i>Sylvia cantillans</i>	14	2023	3		LC	LC
Fauvette pitchou	<i>Sylvia undata</i>	5	2018	3	I	EN	VU
Foulque macroule	<i>Fulica atra</i>	1	2022	GE	II-A/III-B	LC	LC
Gallinule poule-d'eau	<i>Gallinula chloropus</i>	8	2023	GE	II-B	LC	LC
Geai des chênes	<i>Garrulus glandarius</i>	35	2023	EN/GS	II-B	LC	LC
Gobemouche noir	<i>Ficedula hypoleuca</i>	4	2020	3		DD	DD

Nom vernaculaire	Nom latin	Nombre d'observations	Année de dernière observation	Statut national	Directive Oiseaux	Liste Rouge France (2016)	Liste Rouge PACA (2020)
Goéland brun	<i>Larus fuscus</i>	1	2015	3	II-B	NAc	NAb
Goéland leucopnée	<i>Larus michahellis</i>	10	2023	3		NAd	NAd
Grand corbeau	<i>Corvus corax</i>	7	2021	3		LC	LC
Grand Cormoran	<i>Phalacrocorax carbo</i>	3	2023	3		LC	LC
Grand-duc d'Europe	<i>Bubo bubo</i>	37	2023	3	I	LC	LC
Grande Aigrette	<i>Ardea alba</i>	3	2023	3	I	-	-
Grèbe castagneux	<i>Tachybaptus ruficollis</i>	2	2023	3		LC	LC
Grimpereau des jardins	<i>Certhia brachydactyla</i>	31	2023	3		LC	LC
Grive mauvis	<i>Turdus iliacus</i>	5	2023	OP	II-B	LC	LC
Grive musicienne	<i>Turdus philomelos</i>	5	2023	OP	II-B	NAd	NAd
Guêpier d'Europe	<i>Merops apiaster</i>	5	2020	3		LC	LC
Héron cendré	<i>Ardea cinerea</i>	16	2023	3		NAd	NAd
Héron garde-boeufs	<i>Bubulcus ibis</i>	4	2023	3		-	-
Hibou petit-duc	<i>Otus scops</i>	16	2021	3		LC	LC
Hirondelle de fenêtre	<i>Delichon urbicum</i>	5	2022	3		LC	LC
Hirondelle de rochers	<i>Ptyonoprogne rupestris</i>	6	2020	3		LC	LC
Hirondelle rustique	<i>Hirundo rustica</i>	19	2023	3		NT	NT
Huppe fasciée	<i>Upupa epops</i>	8	2023	3		LC	LC
Hypolais polyglotte	<i>Hippolais polyglotta</i>	10	2023	3		LC	LC
Linotte mélodieuse	<i>Carduelis cannabina</i>	4	2023	3		VU	VU
Loriot d'Europe	<i>Oriolus oriolus</i>	6	2023	3		LC	LC
Martinet à ventre blanc	<i>Tachymarptis melba</i>	3	2014	3		LC	LC
Martinet noir	<i>Apus apus</i>	18	2023	3		NT	NT
Martin-pêcheur d'Europe	<i>Alcedo atthis</i>	7	2023	3	I	VU	LC
Merle noir	<i>Turdus merula</i>	57	2023	OP	II-B	LC	LC
Mésange à longue queue	<i>Aegithalos caudatus</i>	21	2023	3		LC	LC
Mésange bleue	<i>Cyanistes caeruleus</i>	35	2023	3		LC	LC
Mésange charbonnière	<i>Parus major</i>	71	2023	3		LC	LC
Mésange huppée	<i>Lophophanes cristatus</i>	48	2023	3		LC	LC
Mésange noire	<i>Periparus ater</i>	7	2022	3		NAd	NAd
Milan noir	<i>Milvus migrans</i>	22	2023	3	I	LC	LC

Nom vernaculaire	Nom latin	Nombre d'observations	Année de dernière observation	Statut national	Directive Oiseaux	Liste Rouge France (2016)	Liste Rouge PACA (2020)
Milan royal	<i>Milvus milvus</i>	4	2023	3	I	VU	EN
Moineau domestique	<i>Passer domesticus</i>	35	2023	3		LC	LC
Moineau friquet	<i>Passer montanus</i>	1	2022	3		EN	EN
Mouette rieuse	<i>Chroicocephalus ridibundus</i>	3	2023	3	II-B	NAd	NAd
Perdrix rouge	<i>Alectoris rufa</i>	3	2023	GS	II-A/III-A	LC	VU
Pic épeiche	<i>Dendrocopos major</i>	11	2023	3		LC	LC
Pic épeichette	<i>Dendrocopos minor</i>	2	2022	3		NT	LC
Pic noir	<i>Dryocopus martius</i>	2	2023	3	I	-	-
Pic vert	<i>Picus viridis</i>	22	2023	3		LC	LC
Pie bavarde	<i>Pica pica</i>	50	2023	EN/GS	II-B	LC	LC
Pie-grièche écorcheur	<i>Lanius collurio</i>	2	2021	3	I	NAd	NAd
Pigeon ramier	<i>Columba palumbus</i>	56	2023	EN/OP	II-A/III-A	LC	LC
Pinson des arbres	<i>Fringilla coelebs</i>	94	2023	3		LC	LC
Pinson du nord	<i>Fringilla montifringilla</i>	3	2022	3		DD	DD
Pipit des arbres	<i>Anthus trivialis</i>	2	2020	3		DD	DD
Pipit farlouse	<i>Anthus pratensis</i>	8	2023	3		DD	DD
<b>Pipit rousseline</b>	<b><i>Anthus campestris</i></b>	2	2022	3	I	LC	LC
Pouillot de Bonelli	<i>Phylloscopus bonelli</i>	2	2020	3		LC	LC
Pouillot véloce	<i>Phylloscopus collybita</i>	21	2023	3		LC	NT
Roitelet à triple bandeau	<i>Regulus ignicapilla</i>	17	2023	3		LC	LC
Roitelet huppé	<i>Regulus regulus</i>	5	2023	3		NAd	NAd
Rollier d'Europe	<i>Coracias garrulus</i>	121	2023	3	I	NT	NT
Rossignol philomèle	<i>Luscinia megarhynchos</i>	54	2023	3		LC	NT
Rougegorge familier	<i>Erithacus rubecula</i>	85	2023	3		LC	LC
Rougequeue à front blanc	<i>Phoenicurus phoenicurus</i>	4	2023	3		LC	LC
Rougequeue noir	<i>Phoenicurus ochruros</i>	23	2023	3		LC	LC
Rousserolle effarvatte	<i>Acrocephalus scirpaceus</i>	1	2022	3		LC	LC
Rousserolle turdoïde	<i>Acrocephalus arundinaceus</i>	4	2023	3		VU	VU
Serin cini	<i>Serinus serinus</i>	35	2023	3		VU	NT
Sterne hansel	<i>Gelochelidon nilotica</i>	6	2023	3	I	NAd	NAd

Nom vernaculaire	Nom latin	Nombre d'observations	Année de dernière observation	Statut national	Directive Oiseaux	Liste Rouge France (2016)	Liste Rouge PACA (2020)
Tarier pâtre	<i>Saxicola rubicola</i>	4	2023	3		NT	NT
Tarin des aulnes	<i>Carduelis spinus</i>	3	2023	3		DD	DD
Tichodrome échelette	<i>Tichodroma muraria</i>	1	2014	3		-	-
Tourterelle des bois	<i>Streptopelia turtur</i>	3	2022	OP	II-B	VU	VU
Tourterelle turque	<i>Streptopelia decaocto</i>	40	2023	OP	II-B	LC	LC
Troglodyte mignon	<i>Troglodytes troglodytes</i>	10	2023	3		LC	LC
Vautour fauve	<i>Gyps fulvus</i>	1	2014	3	I	-	-
Verdier d'Europe	<i>Carduelis chloris</i>	29	2023	3		VU	VU

**Tableau 6 : Liste des oiseaux recensés sur la commune de Saint-Étienne du Grès entre 2013 et 2023**

### III-4 Liste des rhopalocères

Nom vernaculaire	Nom latin	Nombre d'observations	Année de dernière observation	Statut national	Directive Habitats	Liste Rouge France (2012)	Liste Rouge PACA (2014)
<b>Aurore</b>	<b><i>Anthocharis cardamines</i></b>	1	2022			LC	LC
Aurore de Provence	<i>Anthocharis euphenoides</i>	1	2014			LC	LC
Azuré de la Bugrane	<i>Polyommatus icarus</i>	7	2022			LC	LC
Azuré de la Luzerne	<i>Leptotes pirithous</i>	2	2022			LC	LC
<b>Azuré du Trèfle</b>	<b><i>Cupido argiades</i></b>	1	2022			LC	LC
Bleu-nacré d'Espagne	<i>Lysandra hispana</i>	17	2023			LC	LC
Chevron blanc	<i>Hipparchia fidia</i>	11	2021			LC	LC
Citron	<i>Gonepteryx rhamni</i>	5	2023			LC	LC
Citron de Provence	<i>Gonepteryx cleopatra</i>	10	2022			LC	LC
Collier-de-coraïl	<i>Aricia agestis</i>	9	2023			LC	LC
Cuivré commun	<i>Lycaena phlaeas</i>	11	2023			LC	LC
Demi-Deuil	<i>Melanargia galathea</i>	3	2023			LC	LC
Diane	<i>Zerynthia polyxena</i>	1	2021	2	IV	LC	LC
<b>Échancré</b>	<b><i>Libythea celtis</i></b>	2	2023			LC	LC
<b>Échiquier d'Occitanie</b>	<b><i>Melanargia occitanica</i></b>	1	2022			LC	LC
Faune	<i>Hipparchia statilinus</i>	3	2021			LC	LC

Nom vernaculaire	Nom latin	Nombre d'observations	Année de dernière observation	Statut national	Directive Habitats	Liste Rouge France (2012)	Liste Rouge PACA (2014)
Flambé	<i>Iphiclides podalirius</i>	11	2023			LC	LC
<b>Grande Tortue</b>	<b><i>Nymphalis polychloros</i></b>	2	2023			LC	LC
<b>Hespérie de la Ballote</b>	<b><i>Carcharodus baeticus</i></b>	2	2023			VU	VU
Machaon	<i>Papilio machaon</i>	8	2023			LC	LC
Marbré-de-vert	<i>Pontia daplidice</i>	30	2023			LC	LC
Mégère	<i>Lasiommata megera</i>	14	2022			LC	LC
<b>Mélitée des Centaurées</b>	<b><i>Melitaea phoebe</i></b>	1	2022			LC	LC
Mélitée du Plantain	<i>Melitaea cinxia</i>	1	2022			LC	LC
<b>Mélitée orangée</b>	<b><i>Melitaea didyma</i></b>	1	2022			LC	LC
Myrtil	<i>Maniola jurtina</i>	22	2023			LC	LC
Nymphale de l'Arbousier	<i>Charaxes jasius</i>	3	2021			LC	LC
Ocellé de le Canche	<i>Pyronia cecilia</i>	10	2022			LC	LC
<b>Ocellé rubané</b>	<b><i>Pyronia bathseba</i></b>	2	2023			LC	LC
Petite Coronide	<i>Satyrus actaea</i>	1	2014			LC	NT
Piérade de la Rave	<i>Pieris rapae</i>	38	2023			LC	LC
Piérade de l'Ibérade	<i>Pieris manii</i>	8	2023			LC	LC
Piérade des Biscutelles	<i>Euchloe crameri</i>	1	2016			LC	LC
Piérade du Chou	<i>Pieris brassicae</i>	21	2023			LC	LC
<b>Piérade du Navet</b>	<b><i>Pieris napi</i></b>	1	2022			LC	LC
Silène	<i>Brintesia circe</i>	4	2022			LC	LC
Souci	<i>Colias crocea</i>	8	2023			LC	LC
Sylvain azuré	<i>Limenitis reducta</i>	4	2023			LC	LC
Sylvaine	<i>Ochlodes sylvanus</i>	3	2023			LC	LC
Tabac d'Espagne	<i>Argynnis paphia</i>	3	2020			LC	LC
<b>Tacheté austral</b>	<b><i>Pyrgus malvoides</i></b>	1	2022			LC	LC
Thécla de la Ronce	<i>Callophrys rubi</i>	1	2016			LC	LC
<b>Thécla des Nerpruns</b>	<b><i>Satyrium spini</i></b>	2	2023			LC	LC
Thécla du Kermès	<i>Satyrium esculi</i>	12	2023			LC	LC
Tircis	<i>Pararge aegeria</i>	3	2022			LC	LC
Vanesse des Chardons	<i>Vanessa cardui</i>	2	2023			LC	LC
Virgule	<i>Hesperia comma</i>	1	2020			LC	LC
Vulcain	<i>Vanessa atalanta</i>	6	2023			LC	LC

**Tableau 7 : Liste des rhopalocères recensés sur la commune de Saint-Étienne du Grès entre 2013 et 2023**

## III-5 Liste des reptiles

Nom vernaculaire	Nom latin	Nombre d'observations	Année de dernière observation	Statut national	Directive Habitats	Liste Rouge France (2015)	Liste Rouge PACA (2016)
<b>Couleuvre de Montpellier</b>	<b><i>Malpolon monspessulanus</i></b>	5	2023	3		LC	NT
Lézard à deux raies (L. vert occidental)	<i>Lacerta bilineata</i>	11	2023	2	IV	LC	LC
Lézard des murailles	<i>Podarcis muralis</i>	3	2023	2	IV	LC	LC
Orvet fragile / de Vérone	<i>Anguis fragilis / veronensis</i>	2	2020	2	IV	LC	LC
Seps strié	<i>Chalcides striatus</i>	1	2016	3		LC	DD
Tarente de Maurétanie	<i>Tarentola mauritanica</i>	6	2023	3		LC	NT

Tableau 8 : Liste des reptiles recensés sur la commune de Saint-Étienne du Grès entre 2013 et 2023

## IV Résultats : commune d'Eygalières

### IV-1 Liste des amphibiens

Nom vernaculaire	Nom latin	Nombre d'observations	Année de dernière observation	Statut national	Directive Habitats	Liste Rouge France (2015)	Liste Rouge PACA (2016)
<b>Alyte accoucheur</b>	<b><i>Alytes obstetricans</i></b>	1	2022	2	IV	LC	LC
Crapaud épineux	<i>Bufo spinosus</i>	6	2023	3		LC	LC
Rainette méridionale	<i>Hyla meridionalis</i>	3	2023	2	IV	LC	LC

Tableau 9 : Liste des amphibiens recensés sur la commune d'Eygalières entre 2013 et 2023

### IV-2 Liste des odonates

Nom vernaculaire	Nom latin	Nombre d'observations	Année de dernière observation	Statut national	Directives Habitats	Liste Rouge France (2016)	Liste Rouge PACA (2018)
Aesche isocèle	<i>Aeshna isocetes</i>	1	2018			LC	LC
Agrion blanchâtre	<i>Platycnemis latipes</i>	7	2022			LC	LC
<b>Agrion de Vander Linden</b>	<b><i>Erythromma lindenii</i></b>	1	2022			LC	LC
Agrion élégant	<i>Ischnura elegans</i>	1	2020			LC	LC
Agrion jouvencelle	<i>Coenagrion puella</i>	1	2014			LC	LC
Anax empereur	<i>Anax imperator</i>	1	2014			LC	LC



Nom vernaculaire	Nom latin	Nombre d'observations	Année de dernière observation	Statut national	Directive Habitats	Liste Rouge France (2016)	Liste Rouge PACA (2018)
Anax napolitain	<i>Anax parthenope</i>	1	2014			LC	LC
Anax porte-selle	<i>Hemianax ephippiger</i>	1	2019			NA	NA
Caloptéryx éclatant	<i>Calopteryx splendens</i>	11	2022			LC	LC
Caloptéryx hémorroïdal	<i>Calopteryx haemorrhoidalis</i>	3	2022			LC	LC
<b>Crocothémis écarlate</b>	<b><i>Crocothemis erythraea</i></b>	2	2022			LC	LC
Gomphe à crochets	<i>Onychogomphus uncutus</i>	9	2022			LC	LC
Gomphe semblable	<i>Gomphus simillimus</i>	1	2018			LC	LC
Leste brun	<i>Sympecma fusca</i>	2	2020			LC	LC
Libellule déprimée	<i>Libellula depressa</i>	2	2014			LC	LC
Libellule fauve	<i>Libellula fulva</i>	3	2022			LC	LC
<b>Orthétrum bleuissant</b>	<b><i>Orthetrum coerulescens</i></b>	4	2022			LC	LC
Orthétrum brun	<i>Orthetrum brunneum</i>	6	2022			LC	LC
<b>Orthétrum réticulé</b>	<b><i>Orthetrum cancellatum</i></b>	5	2023			LC	LC
Petite nymphe au corps de feu	<i>Pyrrhosoma nymphula</i>	1	2014			LC	LC
Sympétrum de Fonscolombe	<i>Sympetrum fonscolombii</i>	6	2022			LC	LC
Sympétrum fascié	<i>Sympetrum striolatum</i>	3	2020			LC	LC
Sympétrum méridional	<i>Sympetrum meridionale</i>	1	2020			LC	LC

Tableau 10 : Liste des odonates recensés sur la commune d'Eygalières entre 2013 et 2023

## IV-3 Liste des oiseaux

Nom vernaculaire	Nom latin	Nombre d'observations	Année de dernière observation	Statut national	Directive Oiseaux	Liste Rouge France (2016)	Liste Rouge PACA (2020)
Accenteur mouchet	<i>Prunella modularis</i>	14	2022	3		NAc	NAc
Aigle de Bonelli	<i>Aquila fasciata</i>	10	2023	3	I	EN	CR
<b>Aigle royal</b>	<b><i>Aquila chrysaetos</i></b>	1	2022	3	I	-	-
Aigrette garzette	<i>Egretta garzetta</i>	1	2020	3	I	-	-
Alouette des champs	<i>Alauda arvensis</i>	3	2021	OP	II-B	NT	LC
Alouette lulu	<i>Lullula arborea</i>	119	2023	3	I	LC	NT
Autour des palombes	<i>Accipiter gentilis</i>	2	2021	3/6		LC	LC

Nom vernaculaire	Nom latin	Nombre d'observations	Année de dernière observation	Statut national	Directive Oiseaux	Liste Rouge France (2016)	Liste Rouge PACA (2020)
Bécasse des bois	<i>Scolopax rusticola</i>	1	2021	OP	II-A/III-B	LC	DD
Bec-croisé des sapins	<i>Loxia curvirostra</i>	2	2022	3		LC	LC
<b>Bergeronnette des ruisseaux</b>	<b><i>Motacilla cinerea</i></b>	1	2022	3		LC	LC
Bergeronnette grise	<i>Motacilla alba</i>	4	2017	3		LC	LC
Bondrée apivore	<i>Pernis apivorus</i>	9	2023	3	I	LC	LC
Bruant fou	<i>Emberiza cia</i>	5	2021	3		-	-
<b>Bruant proyer</b>	<b><i>Emberiza calandra</i></b>	1	2022	3		LC	NT
Bruant zizi	<i>Emberiza cirulus</i>	97	2023	3		LC	LC
Busard des roseaux	<i>Circus aeruginosus</i>	3	2015	3	I	NAd	NAd
Busard Saint-Martin	<i>Circus cyaneus</i>	1	2022	3	I	NAd	NAd
Buse variable	<i>Buteo buteo</i>	22	2023	3		LC	LC
Chardonneret élégant	<i>Carduelis carduelis</i>	38	2023	3		VU	LC
Chevêche d'Athéna	<i>Athene noctua</i>	22	2023	3		LC	NT
Choucas des tours	<i>Corvus monedula</i>	17	2023	3	II-B	LC	LC
Chouette hulotte	<i>Strix aluco</i>	11	2022	3		LC	LC
Circaète Jean-le-Blanc	<i>Circaetus gallicus</i>	69	2023	3	I	LC	NT
Corneille noire	<i>Corvus corone</i>	38	2023	EN/GS	II-B	LC	VU
Coucou gris	<i>Cuculus canorus</i>	5	2023	3		LC	VU
Crave à bec rouge	<i>Pyrhocorax pyrrhocorax</i>	3	2023	3	I	-	-
Engoulevent d'Europe	<i>Caprimulgus europaeus</i>	23	2023	3	I	LC	LC
Épervier d'Europe	<i>Accipiter nisus</i>	20	2023	3/6		LC	LC
Étourneau sansonnet	<i>Sturnus vulgaris</i>	35	2023	EN/GS	II-B	LC	LC
Faisan de Colchide	<i>Phasianus colchicus</i>	5	2023	GS	II-A/III-A	LC	LC
Faucon crécerelle	<i>Falco tinnunculus</i>	46	2023	3		NT	NT
Faucon hobereau	<i>Falco subbuteo</i>	6	2023	3		LC	NT
Faucon kobez	<i>Falco vespertinus</i>	1	2021	3	I	NAd	NAd
Fauvette à tête noire	<i>Sylvia atricapilla</i>	79	2023	3		LC	LC
Fauvette des jardins	<i>Sylvia borin</i>	1	2019	3		DD	DD
Fauvette mélanocéphale	<i>Sylvia melanocephala</i>	179	2023	3		NT	LC
Fauvette passerinette	<i>Sylvia cantillans</i>	67	2023	3		LC	LC
Fauvette pitchou	<i>Sylvia undata</i>	98	2023	3	I	EN	VU

Nom vernaculaire	Nom latin	Nombre d'observations	Année de dernière observation	Statut national	Directive Oiseaux	Liste Rouge France (2016)	Liste Rouge PACA (2020)
Gallinule poule-d'eau	<i>Gallinula chloropus</i>	1	2020	GE	II-B	LC	LC
Geai des chênes	<i>Garrulus glandarius</i>	72	2023	EN/GS	II-B	LC	LC
Gobemouche noir	<i>Ficedula hypoleuca</i>	1	2016	3		DD	DD
Grand corbeau	<i>Corvus corax</i>	18	2023	3		LC	LC
Grand Cormoran	<i>Phalacrocorax carbo</i>	1	2015	3		LC	LC
Grand-duc d'Europe	<i>Bubo bubo</i>	18	2022	3	I	LC	LC
Grande Aigrette	<i>Ardea alba</i>	1	2019	3	I	-	-
Grimpereau des jardins	<i>Certhia brachydactyla</i>	39	2023	3		LC	LC
Grive draine	<i>Turdus viscivorus</i>	4	2019	OP	II-B	LC	LC
Grive mauvis	<i>Turdus iliacus</i>	1	2022	OP	II-B	LC	LC
Grive musicienne	<i>Turdus philomelos</i>	12	2021	OP	II-B	NAd	NAd
Grosbec casse-noyaux	<i>Coccothraustes coccothraustes</i>	5	2021	3		NAC	-
Grue cendrée	<i>Grus grus</i>	5	2023	3	I	NAC	NAd
Guêpier d'Europe	<i>Merops apiaster</i>	6	2023	3		LC	LC
Héron cendré	<i>Ardea cinerea</i>	3	2022	3		NAd	NAd
Héron garde-boeufs	<i>Bubulcus ibis</i>	1	2021	3		-	-
Hibou petit-duc	<i>Otus scops</i>	13	2023	3		LC	LC
Hirondelle de fenêtre	<i>Delichon urbicum</i>	8	2023	3		LC	LC
Hirondelle de rochers	<i>Ptyonoprogne rupestris</i>	10	2021	3		LC	LC
Hirondelle rustique	<i>Hirundo rustica</i>	9	2022	3		NT	NT
Huppe fasciée	<i>Upupa epops</i>	19	2023	3		LC	LC
<b>Hypolaïs polyglotte</b>	<b><i>Hippolais polyglotta</i></b>	1	2023	3		LC	LC
<b>Ibis sacré</b>	<b><i>Threskiornis aethiopicus</i></b>	1	2023	IN		-	-
Linotte mélodieuse	<i>Carduelis cannabina</i>	1	2015	3		VU	VU
Loriot d'Europe	<i>Oriolus oriolus</i>	18	2023	3		LC	LC
Martinet à ventre blanc	<i>Tachymarptis melba</i>	13	2023	3		LC	LC
Martinet noir	<i>Apus apus</i>	33	2023	3		NT	NT
Martin-pêcheur d'Europe	<i>Alcedo atthis</i>	1	2019	3	I	VU	LC
Merle à plastron	<i>Turdus torquatus</i>	2	2021	3		DD	DD
Merle noir	<i>Turdus merula</i>	102	2023	OP	II-B	LC	LC
Mésange à longue queue	<i>Aegithalos caudatus</i>	14	2023	3		LC	LC

Nom vernaculaire	Nom latin	Nombre d'observations	Année de dernière observation	Statut national	Directive Oiseaux	Liste Rouge France (2016)	Liste Rouge PACA (2020)
Mésange bleue	<i>Cyanistes caeruleus</i>	40	2022	3		LC	LC
Mésange charbonnière	<i>Parus major</i>	74	2023	3		LC	LC
Mésange huppée	<i>Lophophanes cristatus</i>	39	2023	3		LC	LC
Mésange noire	<i>Periparus ater</i>	3	2020	3		NAd	NAd
Milan noir	<i>Milvus migrans</i>	21	2023	3	I	LC	LC
Milan royal	<i>Milvus milvus</i>	2	2020	3	I	VU	EN
Moineau domestique	<i>Passer domesticus</i>	16	2023	3		LC	LC
Moineau soulcie	<i>Petronia petronia</i>	1	2021	3		-	-
Monticole bleu	<i>Monticola solitarius</i>	8	2023	3		LC	NT
<b>Paon</b>	<b><i>Pavo cristatus</i></b>	1	2023	-	-	-	-
Perdrix rouge	<i>Alectoris rufa</i>	13	2022	GS	II-A/III-A	LC	VU
Pic épeiche	<i>Dendrocopos major</i>	8	2020	3		LC	LC
Pic épeichette	<i>Dendrocopos minor</i>	5	2022	3		NT	LC
Pic vert	<i>Picus viridis</i>	28	2023	3		LC	LC
Pie bavarde	<i>Pica pica</i>	42	2023	EN/GS	II-B	LC	LC
Pie-grièche à tête rousse	<i>Lanius senator</i>	1	2019	3		VU	CR
<b>Pie-grièche écorcheur</b>	<b><i>Lanius collurio</i></b>	3	2023	3	I	NAd	NAd
Pie-grièche méridionale	<i>Lanius meridionalis</i>	17	2023	3		EN	EN
Pigeon biset	<i>Columba livia</i>	4	2023	OP	II-A	DD	RE
Pigeon ramier	<i>Columba palumbus</i>	63	2023	EN/OP	II-A/III-A	LC	LC
Pinson des arbres	<i>Fringilla coelebs</i>	131	2023	3		LC	LC
Pinson du nord	<i>Fringilla montifringilla</i>	3	2021	3		DD	DD
Pipit des arbres	<i>Anthus trivialis</i>	4	2019	3		DD	DD
Pipit farlouse	<i>Anthus pratensis</i>	8	2021	3		DD	DD
Pipit rousseline	<i>Anthus campestris</i>	4	2016	3	I	LC	LC
Pouillot de Bonelli	<i>Phylloscopus bonelli</i>	3	2023	3		LC	LC
Pouillot véloce	<i>Phylloscopus collybita</i>	10	2022	3		LC	NT
Roitelet à triple bandeau	<i>Regulus ignicapilla</i>	8	2022	3		LC	LC
Roitelet huppé	<i>Regulus regulus</i>	5	2017	3		NAd	NAd
Rollier d'Europe	<i>Coracias garrulus</i>	47	2023	3	I	NT	NT
Rossignol philomèle	<i>Luscinia megarhynchos</i>	78	2023	3		LC	NT

Nom vernaculaire	Nom latin	Nombre d'observations	Année de dernière observation	Statut national	Directive Oiseaux	Liste Rouge France (2016)	Liste Rouge PACA (2020)
Rougegorge familier	<i>Erithacus rubecula</i>	92	2023	3		LC	LC
Rougequeue à front blanc	<i>Phoenicurus phoenicurus</i>	21	2023	3		LC	LC
Rougequeue noir	<i>Phoenicurus ochruros</i>	23	2023	3		LC	LC
Serin cini	<i>Serinus serinus</i>	72	2023	3		VU	NT
Tarier pâtre	<i>Saxicola rubicola</i>	6	2023	3		NT	NT
Tarin des aulnes	<i>Carduelis spinus</i>	5	2021	3		DD	DD
Tichodrome échelette	<i>Tichodroma muraria</i>	1	2014	3		-	-
Tourterelle des bois	<i>Streptopelia turtur</i>	35	2023	OP	II-B	VU	VU
Tourterelle turque	<i>Streptopelia decaocto</i>	22	2023	OP	II-B	LC	LC
Traquet motteux	<i>Oenanthe oenanthe</i>	2	2021	3		DD	DD
Troglodyte mignon	<i>Troglodytes troglodytes</i>	7	2021	3		LC	LC
Vautour fauve	<i>Gyps fulvus</i>	10	2023	3	I	-	-
Vautour moine	<i>Aegypius monachus</i>	1	2020	3	I	NAb	NAb
Vautour percnoptère	<i>Neophron percnopterus</i>	17	2023	3	I	EN	CR
Venturon montagnard	<i>Carduelis citrinella</i>	1	2015	3		-	-
Verdier d'Europe	<i>Carduelis chloris</i>	19	2023	3		VU	VU

Tableau 11 : Liste des oiseaux recensés sur la commune d'Eygalières entre 2013 et 2023

## IV-4 Liste des rhopalocères

Nom vernaculaire	Nom latin	Nombre d'observations	Année de dernière observation	Statut national	Directive Habitats	Liste Rouge France (2012)	Liste Rouge PACA (2014)
<b>Agreste</b>	<b><i>Hipparchia semele</i></b>	2	2022			LC	LC
Argus frêle	<i>Cupido minimus</i>	1	2014			LC	LC
Aurore	<i>Anthocharis cardamines</i>	4	2023			LC	LC
Aurore de Provence	<i>Anthocharis euphenoides</i>	1	2016			LC	LC
Azuré bleu-céleste	<i>Lysandra bellargus</i>	5	2023			LC	LC
Azuré de la Bugrane	<i>Polyommatus icarus</i>	17	2023			LC	LC
<b>Azuré de la Luzerne</b>	<b><i>Leptotes pirithous</i></b>	5	2022			LC	LC

Nom vernaculaire	Nom latin	Nombre d'observations	Année de dernière observation	Statut national	Directive Habitats	Liste Rouge France (2012)	Liste Rouge PACA (2014)
<b>Azuré de l'Ajonc</b>	<b><i>Plebejus argus</i></b>	1	2023			LC	LC
<b>Azuré des Anthyllides</b>	<b><i>Cyaniris semiargus</i></b>	1	2022			LC	LC
Azuré du Thym	<i>Pseudophilotes baton</i>	6	2022			LC	LC
<b>Azuré du Trèfle</b>	<b><i>Cupido argiades</i></b>	1	2022			LC	LC
Bleu-nacré d'Espagne	<i>Lysandra hispana</i>	30	2023			LC	LC
Chevron blanc	<i>Hipparchia fidia</i>	3	2022			LC	LC
Citron	<i>Gonepteryx rhamni</i>	1	2014			LC	LC
Citron de Provence	<i>Gonepteryx cleopatra</i>	30	2023			LC	LC
Collier-de-coraïl	<i>Aricia agestis</i>	7	2023			LC	LC
Cuivré commun	<i>Lycaena phlaeas</i>	10	2022			LC	LC
Demi-Deuil	<i>Melanargia galathea</i>	5	2022			LC	LC
Échancré	<i>Libythea celtis</i>	1	2020			LC	LC
Échiquier d'Occitanie	<i>Melanargia occitanica</i>	29	2023			LC	LC
Fadet commun	<i>Coenonympha pamphilus</i>	1	2021			LC	LC
Faune	<i>Hipparchia statilinus</i>	2	2022			LC	LC
Flambé	<i>Iphiclides podalirius</i>	19	2023			LC	LC
<b>Hespérie de la Ballote</b>	<b><i>Carcharodus baeticus</i></b>	3	2023			VU	VU
<b>Hespérie de la Malope</b>	<b><i>Pyrgus onopordi</i></b>	1	2023			LC	LC
Hespérie de l'Alcée	<i>Carcharodus alceae</i>	2	2022			LC	LC
<b>Hespérie des Sanguisorbes</b>	<b><i>Spialia sertorius</i></b>	1	2022			LC	LC
Machaon	<i>Papilio machaon</i>	25	2023			LC	LC
Marbré-de-vert	<i>Pontia daplidice</i>	35	2023			LC	LC
Mégère	<i>Lasiommata megera</i>	18	2023			LC	LC
Mélitée du Plantain	<i>Melitaea cinxia</i>	5	2022			LC	LC
Mélitée orangée	<i>Melitaea didyma</i>	8	2022			LC	LC
Myrtil	<i>Maniola jurtina</i>	27	2023			LC	LC
Nymphale de l'Arbousier	<i>Charaxes jasius</i>	2	2022			LC	LC
Ocellé de le Canche	<i>Pyronia cecilia</i>	6	2022			LC	LC
<b>Ocellé rubané</b>	<b><i>Pyronia bathseba</i></b>	2	2023			LC	LC
Petit Nacré	<i>Issoria lathonia</i>	1	2023			LC	LC
Petite Tortue	<i>Aglais urticae</i>	1	2019			LC	LC

Nom vernaculaire	Nom latin	Nombre d'observations	Année de dernière observation	Statut national	Directive Habitats	Liste Rouge France (2012)	Liste Rouge PACA (2014)
Piéride de la Rave	<i>Pieris rapae</i>	18	2023			LC	LC
<b>Piéride de l'Ibérie</b>	<b><i>Pieris manni</i></b>	5	2023			LC	LC
Piéride des Biscutelles	<i>Euchloe crameri</i>	1	2016			LC	LC
Piéride du Chou	<i>Pieris brassicae</i>	21	2023			LC	LC
Piéride du Navet	<i>Pieris napi</i>	2	2023			LC	LC
Proserpine	<i>Zerynthia rumina</i>	4	2021	3		LC	LC
Silène	<i>Brintesia circe</i>	10	2022			LC	LC
Souci	<i>Colias crocea</i>	13	2022			LC	LC
Sylvain azuré	<i>Limenitis reducta</i>	17	2023			LC	LC
Sylvaine	<i>Ochlodes sylvanus</i>	1	2020			LC	LC
Tabac d'Espagne	<i>Argynnis paphia</i>	3	2022			LC	LC
<b>Tacheté austral</b>	<b><i>Pyrgus malvoides</i></b>	4	2023			LC	LC
Thécla de la Ronce	<i>Callophrys rubi</i>	5	2021			LC	LC
Thécla des Nerpruns	<i>Satyrrium spini</i>	7	2023			LC	LC
Thécla du Chêne	<i>Quercusia quercus</i>	1	2020			LC	LC
Thécla du Kermès	<i>Satyrrium esculi</i>	8	2023			LC	LC
Tircis	<i>Pararge aegeria</i>	8	2023			LC	LC
Vanesse des Chardons	<i>Vanessa cardui</i>	11	2023			LC	LC
Vulcain	<i>Vanessa atalanta</i>	5	2023			LC	LC

Tableau 12 : Liste des rhopalocères recensés sur la commune d'Eygalières entre 2013 et 2023

## IV-5 Liste des reptiles

Nom vernaculaire	Nom latin	Nombre d'observations	Année de dernière observation	Statut national	Directive Habitats	Liste Rouge France (2015)	Liste Rouge PACA (2016)
Couleuvre à échelons	<i>Zamenis scalaris</i>	1	2023	3		LC	NT
Couleuvre de Montpellier	<i>Malpolon monspessulanus</i>	9	2023	3		LC	NT
Lézard à deux raies (L. vert occidental)	<i>Lacerta bilineata</i>	11	2023	2	IV	LC	LC
Lézard des murailles	<i>Podarcis muralis</i>	3	2023	2	IV	LC	LC
Lézard ocellé	<i>Timon lepidus</i>	60	2023	3		VU	NT
Orvet fragile / de Vérone	<i>Anguis fragilis / veronensis</i>	1	2019	3		LC	DD
Psammodrome d'Edwards	<i>Psammodromus edwardsianus</i>	10	2023	3		NT	NT

Nom vernaculaire	Nom latin	Nombre d'observations	Année de dernière observation	Statut national	Directive Habitats	Liste Rouge France (2015)	Liste Rouge PACA (2016)
<b>Seps strié</b>	<i>Chalcides striatus</i>	7	2023	3		LC	NT
Tarente de Maurétanie	<i>Tarentola mauritanica</i>	8	2023	3		LC	LC

Tableau 13 : Liste des reptiles recensés sur la commune d'Eygalières entre 2013 et 2023

## V Résultats : commune d'Aureille

### V-1 Liste des amphibiens

Nom vernaculaire	Nom latin	Nombre d'observations	Année de dernière observation	Statut national	Directive Habitats	Liste Rouge France (2015)	Liste Rouge PACA (2016)
Rainette méridionale	<i>Hyla meridionalis</i>	15	2023	2	IV	LC	LC

Tableau 14 : Liste des amphibiens recensés sur la commune d'Aureille entre 2013 et 2023

### V-2 Liste des odonates

Nom vernaculaire	Nom latin	Nombre d'observations	Année de dernière observation	Statut national	Directive Habitats	Liste Rouge France (2016)	Liste Rouge PACA (2018)
Aesche isocèle	<i>Aeshna isocetes</i>	2	2018			LC	LC
Aesche mixte	<i>Aeshna mixta</i>	3	2015			LC	LC
<b>Agrion blanchâtre</b>	<b><i>Platycnemis latipes</i></b>	1	2022			LC	LC
Agrion de Vander Linden	<i>Erythromma lindenii</i>	2	2023			LC	LC
Agrion élégant	<i>Ischnura elegans</i>	4	2022			LC	LC
<b>Agrion mignon</b>	<b><i>Coenagrion scitulum</i></b>	1	2023			LC	LC
Anax empereur	<i>Anax imperator</i>	8	2023			LC	LC
Anax napolitain	<i>Anax parthenope</i>	4	2023			LC	LC
Anax porte-selle	<i>Hemianax ephippiger</i>	1	2023			NA	NA
Caloptéryx éclatant	<i>Calopteryx splendens</i>	3	2023			LC	LC
Caloptéryx hémorroïdal	<i>Calopteryx haemorrhoidalis</i>	2	2022			LC	LC
<b>Cordulégastre annelé</b>	<b><i>Cordulegaster boltonii</i></b>	2	2023			LC	LC
Gomphe à crochets	<i>Onychogomphus uncatatus</i>	9	2022			LC	LC
Leste brun	<i>Sympecma fusca</i>	1	2014			LC	LC



Nom vernaculaire	Nom latin	Nombre d'observations	Année de dernière observation	Statut national	Directive Habitats	Liste Rouge France (2016)	Liste Rouge PACA (2018)
Leste vert	<i>Chalcolestes viridis</i>	16	2022			LC	LC
Libellule déprimée	<i>Libellula depressa</i>	1	2016			LC	LC
Libellule fauve	<i>Libellula fulva</i>	2	2022			LC	LC
Orthétrum bleuissant	<i>Orthetrum coerulescens</i>	1	2022			LC	LC
Orthétrum brun	<i>Orthetrum brunneum</i>	7	2022			LC	LC
Orthétrum réticulé	<i>Orthetrum cancellatum</i>	20	2022			LC	LC
Sympétrum de Fonscolombe	<i>Sympetrum fonscolombii</i>	28	2023			LC	LC
Sympétrum déprimé	<i>Sympetrum depressiusculum</i>	8	2022			EN	VU
Sympétrum du Piémont	<i>Sympetrum pedemontanum</i>	21	2022			NT	LC
Sympétrum fascié	<i>Sympetrum striolatum</i>	5	2023			LC	LC
Sympétrum méridional	<i>Sympetrum meridionale</i>	6	2023			LC	LC
<b>Sympétrum sanguin</b>	<b><i>Sympetrum sanguineum</i></b>	2	2022			LC	LC

Tableau 15 : Liste des odonates recensés sur la commune d'Aureille entre 2013 et 2023

## V-3 Liste des oiseaux

Nom vernaculaire	Nom latin	Nombre d'observations	Année de dernière observation	Statut national	Directive Oiseaux	Liste Rouge France (2016)	Liste Rouge PACA (2020)
Accenteur alpin	<i>Prunella collaris</i>	4	2023	3		-	-
Accenteur mouchet	<i>Prunella modularis</i>	36	2023	3		NAc	NAc
Aigle botté	<i>Hieraaetus pennatus</i>	12	2023	3	I	-	-
Aigle de Bonelli	<i>Aquila fasciata</i>	95	2023	3	I	EN	CR
<b>Aigle royal</b>	<b><i>Aquila chrysaetos</i></b>	1	2023	3	I	-	-
Aigrette garzette	<i>Egretta garzetta</i>	3	2023	3	I	-	-
Alouette des champs	<i>Alauda arvensis</i>	7	2021	OP	II-B	NT	LC
Alouette lulu	<i>Lullula arborea</i>	409	2023	3	I	LC	NT
Bécasse des bois	<i>Scolopax rusticola</i>	1	2016	OP	II-A/III-B	LC	DD
Bergeronnette des ruisseaux	<i>Motacilla cinerea</i>	8	2021	3		LC	LC
Bergeronnette grise	<i>Motacilla alba</i>	52	2023	3		LC	LC
Bergeronnette printanière	<i>Motacilla flava</i>	4	2023	3		LC	LC

Nom vernaculaire	Nom latin	Nombre d'observations	Année de dernière observation	Statut national	Directive Oiseaux	Liste Rouge France (2016)	Liste Rouge PACA (2020)
Bondrée apivore	<i>Pernis apivorus</i>	31	2023	3	I	LC	LC
Bouscarle de Cetti	<i>Cettia cetti</i>	6	2023	3		NT	NT
Bruant des roseaux	<i>Emberiza schoeniclus</i>	2	2016	3		-	-
Bruant fou	<i>Emberiza cia</i>	3	2021	3		-	-
Bruant ortolan	<i>Emberiza hortulana</i>	22	2016	3	I	EN	VU
Bruant proyer	<i>Emberiza calandra</i>	76	2023	3		LC	NT
Bruant zizi	<i>Emberiza cirius</i>	218	2023	3		LC	LC
Busard cendré	<i>Circus pygargus</i>	10	2023	3	I	NAd	NAd
Busard des roseaux	<i>Circus aeruginosus</i>	16	2023	3	I	NAd	NAd
Busard pâle	<i>Circus macrourus</i>	1	2023	4	I	NAb	NAb
Busard Saint-Martin	<i>Circus cyaneus</i>	58	2023	3	I	NAd	NAd
Buse variable	<i>Buteo buteo</i>	140	2023	3		LC	LC
Caille des blés	<i>Coturnix coturnix</i>	4	2023	OP	II-B	LC	NT
Canard colvert	<i>Anas platyrhynchos</i>	10	2023	GE	II-A/III-A	LC	LC
Capucin bec-de-plomb	<i>Euodice malabarica</i>	1	2021	SJ		-	-
Chardonneret élégant	<i>Carduelis carduelis</i>	186	2023	3		VU	LC
Chevalier culblanc	<i>Tringa ochropus</i>	5	2021	3		NAd	NAd
Chevêche d'Athéna	<i>Athene noctua</i>	6	2019	3		LC	NT
Choucas des tours	<i>Corvus monedula</i>	135	2023	3	II-B	LC	LC
Chouette hulotte	<i>Strix aluco</i>	5	2023	3		LC	LC
Cigogne blanche	<i>Ciconia ciconia</i>	24	2023	3	I	NAd	NAd
Cigogne noire	<i>Ciconia nigra</i>	1	2021	3	I	VU	DD
Circaète Jean-le-Blanc	<i>Circaetus gallicus</i>	223	2023	3	I	LC	NT
Cisticole des joncs	<i>Cisticola juncidis</i>	17	2023	3		VU	LC
Cochevis huppé	<i>Galerida cristata</i>	1	2015	3		LC	VU
Corbeau freux	<i>Corvus frugilegus</i>	2	2023	EN/GS	II-B	-	-
Corneille noire	<i>Corvus corone</i>	151	2023	EN/GS	II-B	LC	VU
Coucou geai	<i>Clamator glandarius</i>	1	2018	3		-	-
Coucou gris	<i>Cuculus canorus</i>	43	2023	3		LC	VU
Courlis cendré	<i>Numenius arquata</i>	1	2014	GE	II-B	NAd	NAd
Crave à bec rouge	<i>Pyrhocorax pyrrhocorax</i>	9	2022	3	I	-	-
Engoulevent d'Europe	<i>Caprimulgus europaeus</i>	39	2023	3	I	LC	LC
Épervier d'Europe	<i>Accipiter nisus</i>	63	2023	3/6		LC	LC

Nom vernaculaire	Nom latin	Nombre d'observations	Année de dernière observation	Statut national	Directive Oiseaux	Liste Rouge France (2016)	Liste Rouge PACA (2020)
Étourneau sansonnet	<i>Sturnus vulgaris</i>	138	2023	EN/GS	II-B	LC	LC
Faisan de Colchide	<i>Phasianus colchicus</i>	73	2023	GS	II-A/III-A	LC	LC
Faucon crécerelle	<i>Falco tinnunculus</i>	230	2023	3		NT	NT
Faucon crécerellette	<i>Falco naumanni</i>	10	2017	3	I	VU	VU
Faucon émerillon	<i>Falco columbarius</i>	4	2020	3	I	DD	DD
Faucon hobereau	<i>Falco subbuteo</i>	12	2022	3		LC	NT
Faucon kobez	<i>Falco vespertinus</i>	2	2019	3	I	NAd	NAd
Fauvette à tête noire	<i>Sylvia atricapilla</i>	110	2023	3		LC	LC
Fauvette des jardins	<i>Sylvia borin</i>	1	2015	3		DD	DD
Fauvette mélanocéphale	<i>Sylvia melanocephala</i>	567	2023	3		NT	LC
Fauvette orphée	<i>Sylvia hortensis</i>	2	2019	3		-	-
Fauvette passerinette	<i>Sylvia cantillans</i>	262	2023	3		LC	LC
Fauvette pitchou	<i>Sylvia undata</i>	333	2023	3	I	EN	VU
Geai des chênes	<i>Garrulus glandarius</i>	183	2023	EN/GS	II-B	LC	LC
Gobemouche gris	<i>Muscicapa striata</i>	1	2017	3		DD	DD
Gobemouche noir	<i>Ficedula hypoleuca</i>	28	2023	3		DD	DD
Goéland leucophée	<i>Larus michahellis</i>	17	2023	3		NAd	NAd
Grand corbeau	<i>Corvus corax</i>	23	2022	3		LC	LC
Grand-duc d'Europe	<i>Bubo bubo</i>	27	2023	3	I	LC	LC
Grimpereau des jardins	<i>Certhia brachydactyla</i>	19	2023	3		LC	LC
Grive draine	<i>Turdus viscivorus</i>	6	2023	OP	II-B	LC	LC
Grive litorne	<i>Turdus pilaris</i>	4	2021	OP	II-B	LC	LC
Grive musicienne	<i>Turdus philomelos</i>	18	2022	OP	II-B	NAd	NAd
Grosbec casse-noyaux	<i>Coccothraustes coccothraustes</i>	3	2018	3		NAd	-
Grue cendrée	<i>Grus grus</i>	10	2023	3	I	NAd	NAd
Guêpier d'Europe	<i>Merops apiaster</i>	73	2023	3		LC	LC
Héron cendré	<i>Ardea cinerea</i>	7	2023	3		NAd	NAd
Héron garde-boeufs	<i>Bubulcus ibis</i>	34	2023	3		-	-
Héron pourpré	<i>Ardea purpurea</i>	1	2021	3	I	-	-
Hibou petit-duc	<i>Otus scops</i>	21	2023	3		LC	LC
Hirondelle de fenêtre	<i>Delichon urbicum</i>	37	2023	3		LC	LC
Hirondelle de rochers	<i>Ptyonoprogne rupestris</i>	10	2023	3		LC	LC

Nom vernaculaire	Nom latin	Nombre d'observations	Année de dernière observation	Statut national	Directive Oiseaux	Liste Rouge France (2016)	Liste Rouge PACA (2020)
Hirondelle rousseline	<i>Cecropis daurica</i>	1	2018	3		NAd	NAd
Hirondelle rustique	<i>Hirundo rustica</i>	73	2023	3		NT	NT
Huppe fasciée	<i>Upupa epops</i>	30	2023	3		LC	LC
Hypolaïs polyglotte	<i>Hippolaïs polyglotta</i>	8	2023	3		LC	LC
Linotte mélodieuse	<i>Carduelis cannabina</i>	27	2023	3		VU	VU
Loriot d'Europe	<i>Oriolus oriolus</i>	24	2023	3		LC	LC
Martinet à ventre blanc	<i>Tachymarptis melba</i>	38	2023	3		LC	LC
Martinet noir	<i>Apus apus</i>	126	2023	3		NT	NT
Martin-pêcheur d'Europe	<i>Alcedo atthis</i>	1	2017	3	I	VU	LC
Merle noir	<i>Turdus merula</i>	181	2023	OP	II-B	LC	LC
Mésange à longue queue	<i>Aegithalos caudatus</i>	7	2023	3		LC	LC
Mésange bleue	<i>Cyanistes caeruleus</i>	60	2023	3		LC	LC
Mésange charbonnière	<i>Parus major</i>	255	2023	3		LC	LC
Mésange huppée	<i>Lophophanes cristatus</i>	14	2023	3		LC	LC
Mésange noire	<i>Periparus ater</i>	2	2022	3		NAd	NAd
Milan noir	<i>Milvus migrans</i>	250	2023	3	I	LC	LC
Milan royal	<i>Milvus milvus</i>	53	2023	3	I	VU	EN
Moineau domestique	<i>Passer domesticus</i>	109	2023	3		LC	LC
Moineau friquet	<i>Passer montanus</i>	8	2022	3		EN	EN
Monticole bleu	<i>Monticola solitarius</i>	72	2023	3		LC	NT
Monticole de roche	<i>Monticola saxatilis</i>	4	2021	3		LC	LC
Mouette mélanocéphale	<i>Ichthyaetus melanocephalus</i>	13	2023	3	I	NAc	NAc
Mouette rieuse	<i>Chroicocephalus ridibundus</i>	2	2021	3	II-B	NAd	NAd
Oedicnème criard	<i>Burhinus oedicnemus</i>	41	2023	3	I	LC	NT
Outarde canepetière	<i>Tetrax tetrax</i>	162	2023	3	I	EN	NT
Perdrix rouge	<i>Alectoris rufa</i>	302	2023	GS	II-A/III-A	LC	VU
Pic épeiche	<i>Dendrocopos major</i>	3	2016	3		LC	LC
Pic épeichette	<i>Dendrocopos minor</i>	2	2022	3		NT	LC
Pic vert	<i>Picus viridis</i>	38	2023	3		LC	LC
Pie bavarde	<i>Pica pica</i>	135	2023	EN/GS	II-B	LC	LC

Nom vernaculaire	Nom latin	Nombre d'observations	Année de dernière observation	Statut national	Directive Oiseaux	Liste Rouge France (2016)	Liste Rouge PACA (2020)
Pie-grièche à tête rousse	<i>Lanius senator</i>	124	2023	3		VU	CR
Pie-grièche à tête rousse (L.s.badius)	<i>Lanius senator badius</i>	1	2016	3		NT	-
Pie-grièche écorcheur	<i>Lanius collurio</i>	22	2023	3	I	NAd	NAd
Pie-grièche méridionale	<i>Lanius meridionalis</i>	232	2023	3		EN	EN
Pigeon biset	<i>Columba livia</i>	4	2023	OP	II-A	DD	RE
Pigeon ramier	<i>Columba palumbus</i>	89	2023	EN/OP	II-A/III-A	LC	LC
Pinson des arbres	<i>Fringilla coelebs</i>	377	2023	3		LC	LC
Pinson du nord	<i>Fringilla montifringilla</i>	1	2022	3		DD	DD
<b>Pipit à gorge rousse</b>	<b><i>Anthus cervinus</i></b>	1	2023	4		NAd	NAb
Pipit de Richard	<i>Anthus richardi</i>	1	2015	4		NAb	NAd
Pipit des arbres	<i>Anthus trivialis</i>	10	2023	3		DD	DD
Pipit farlouse	<i>Anthus pratensis</i>	35	2023	3		DD	DD
Pipit rousseline	<i>Anthus campestris</i>	53	2023	3	I	LC	LC
Pipit spioncelle	<i>Anthus spinoletta</i>	3	2021	3		NAd	NAd
Pouillot à grands sourcils	<i>Phylloscopus inornatus</i>	1	2019	4		NAb	NAb
Pouillot de Bonelli	<i>Phylloscopus bonelli</i>	44	2023	3		LC	LC
Pouillot fitis	<i>Phylloscopus trochilus</i>	7	2023	3		DD	DD
Pouillot siffleur	<i>Phylloscopus sibilatrix</i>	1	2017	3		NAd	NAd
Pouillot véloce	<i>Phylloscopus collybita</i>	59	2023	3		LC	NT
Roitelet à triple bandeau	<i>Regulus ignicapilla</i>	44	2023	3		LC	LC
Roitelet huppé	<i>Regulus regulus</i>	2	2019	3		NAd	NAd
Rollier d'Europe	<i>Coracias garrulus</i>	222	2023	3	I	NT	NT
Rossignol philomèle	<i>Luscinia megarhynchos</i>	299	2023	3		LC	NT
Rougegorge familier	<i>Erithacus rubecula</i>	176	2023	3		LC	LC
Rougequeue à front blanc	<i>Phoenicurus phoenicurus</i>	74	2023	3		LC	LC
Rougequeue noir	<i>Phoenicurus ochruros</i>	181	2023	3		LC	LC
Serin cini	<i>Serinus serinus</i>	204	2023	3		VU	NT
Tarier pâtre	<i>Saxicola rubicola</i>	231	2023	3		NT	NT
Tarin des aulnes	<i>Carduelis spinus</i>	3	2021	3		DD	DD
Tichodrome échelette	<i>Tichodroma muraria</i>	7	2022	3		-	-

Nom vernaculaire	Nom latin	Nombre d'observations	Année de dernière observation	Statut national	Directive Oiseaux	Liste Rouge France (2016)	Liste Rouge PACA (2020)
Torcol fourmilier	<i>Jynx torquilla</i>	1	2018	3		NAc	NAc
Tourterelle des bois	<i>Streptopelia turtur</i>	198	2023	OP	II-B	VU	VU
Tourterelle turque	<i>Streptopelia decaocto</i>	139	2023	OP	II-B	LC	LC
Traquet motteux	<i>Oenanthe oenanthe</i>	23	2023	3		DD	DD
Traquet oreillard	<i>Oenanthe hispanica</i>	14	2021	3		EN	CR
Tarier des prés	<i>Saxicola rubetra</i>	23	2023	3		DD	DD
Troglodyte mignon	<i>Troglodytes troglodytes</i>	7	2022	3		LC	LC
Vanneau huppé	<i>Vanellus vanellus</i>	12	2018	GE/OP	II-B	LC	NAc
Vautour fauve	<i>Gyps fulvus</i>	49	2023	3	I	-	-
Vautour percnoptère	<i>Neophron percnopterus</i>	37	2023	3	I	EN	CR
Verdier d'Europe	<i>Carduelis chloris</i>	102	2023	3		VU	VU

Tableau 16 : Liste des oiseaux recensés sur la commune d'Aureille entre 2013 et 2023

## V-4 Liste des rhopalocères

Nom vernaculaire	Nom latin	Nombre d'observations	Année de dernière observation	Statut national	Directive Habitats	Liste Rouge France (2012)	Liste Rouge PACA (2014)
Argus frêle	<i>Cupido minimus</i>	4	2023			LC	LC
Aurore	<i>Anthocharis cardamines</i>	3	2019			LC	LC
Aurore de Provence	<i>Anthocharis euphenoides</i>	15	2023			LC	LC
Azuré bleu-céleste	<i>Lysandra bellargus</i>	5	2023			LC	LC
<b>Azuré de la Badasse</b>	<b><i>Glaucopsyche melanops</i></b>	2	2022			LC	LC
Azuré de la Bugrane	<i>Polyommatus icarus</i>	11	2023			LC	LC
Azuré de la Luzerne	<i>Leptotes pirithous</i>	2	2022			LC	LC
<b>Azuré des Anthyllides</b>	<b><i>Cyaniris semiargus</i></b>	3	2022			LC	LC
Azuré des Cytises	<i>Glaucopsyche alexis</i>	6	2023			LC	LC
Azuré des Nerpruns	<i>Celastrina argiolus</i>	1	2023			LC	LC
Azuré du Thym	<i>Pseudophilotes baton</i>	2	2023			LC	LC
Bleu-nacré d'Espagne	<i>Lysandra hispana</i>	17	2023			LC	LC

Nom vernaculaire	Nom latin	Nombre d'observations	Année de dernière observation	Statut national	Directive Habitats	Liste Rouge France (2012)	Liste Rouge PACA (2014)
Brun du pélargonium	<i>Cacyreus marshalli</i>	1	2017			NAa	-
Chevron blanc	<i>Hipparchia fidia</i>	22	2022			LC	LC
Citron	<i>Gonepteryx rhamni</i>	10	2023			LC	LC
Citron de Provence	<i>Gonepteryx cleopatra</i>	35	2023			LC	LC
Collier-de-coraïl	<i>Aricia agestis</i>	14	2023			LC	LC
Cuivré commun	<i>Lycaena phlaeas</i>	7	2023			LC	LC
Demi-Deuil	<i>Melanargia galathea</i>	12	2023			LC	LC
Échiquier d'Occitanie	<i>Melanargia occitanica</i>	69	2023			LC	LC
Fadet commun	<i>Coenonympha pamphilus</i>	1	2018			LC	LC
Faune	<i>Hipparchia statilinus</i>	4	2022			LC	LC
Flambé	<i>Iphiclides podalirius</i>	29	2023			LC	LC
<b>Fluoré</b>	<b><i>Colias alfacariensis</i></b>	1	2022			LC	LC
<b>Gamma</b>	<b><i>Polygonia c-album</i></b>	1	2022			LC	LC
<b>Gazé</b>	<b><i>Aporia crataegi</i></b>	1	2022			LC	LC
Grande Tortue	<i>Nymphalis polychloros</i>	1	2019			LC	LC
<b>Hespérie de la Ballote</b>	<b><i>Carcharodus baeticus</i></b>	2	2023			VU	VU
<b>Hespérie de la Houque</b>	<b><i>Thymelicus sylvestris</i></b>	1	2022			LC	LC
Hespérie de la Malope	<i>Pyrgus onopordi</i>	2	2023			LC	LC
Hespérie de l'Alcée	<i>Carcharodus alceae</i>	13	2023			LC	LC
<b>Hespérie des Sanguisorbes</b>	<b><i>Spialia sertorius</i></b>	1	2023			LC	LC
Machaon	<i>Papilio machaon</i>	27	2023			LC	LC
Marbré-de-vert	<i>Pontia daplidice</i>	39	2023			LC	LC
Mégère	<i>Lasiommata megera</i>	40	2023			LC	LC
Mélitée des Centaurées	<i>Melitaea phoebe</i>	1	2019			LC	LC
Mélitée orangée	<i>Melitaea didyma</i>	10	2022			LC	LC
Myrtil	<i>Maniola jurtina</i>	15	2023			LC	LC
Nymphale de l'Arbousier	<i>Charaxes jasius</i>	2	2021			LC	LC
Ocellé de le Canche	<i>Pyronia cecilia</i>	6	2022			LC	LC
Ocellé rubané	<i>Pyronia bathseba</i>	38	2023			LC	LC
Piérïde de la Rave	<i>Pieris rapae</i>	23	2023			LC	LC

Nom vernaculaire	Nom latin	Nombre d'observations	Année de dernière observation	Statut national	Directive Habitats	Liste Rouge France (2012)	Liste Rouge PACA (2014)
Piéride de l'Ibérie	<i>Pieris mannii</i>	10	2023			LC	LC
Piéride des Biscutelles	<i>Euchloe crameri</i>	2	2019			LC	LC
Piéride du Chou	<i>Pieris brassicae</i>	16	2023			LC	LC
<b>Piéride du Navet</b>	<b><i>Pieris napi</i></b>	3	2022			LC	LC
Proserpine	<i>Zerynthia rumina</i>	35	2023	3		LC	LC
Silène	<i>Brintesia circe</i>	19	2022			LC	LC
Souci	<i>Colias crocea</i>	23	2023			LC	LC
Sylvain azuré	<i>Limenitis reducta</i>	56	2023			LC	LC
<b>Sylvaine</b>	<b><i>Ochlodes sylvanus</i></b>	1	2023			LC	LC
<b>Tabac d'Espagne</b>	<b><i>Argynnis paphia</i></b>	1	2022			LC	LC
Thécla de la Ronce	<i>Callophrys rubi</i>	26	2023			LC	LC
<b>Thécla de l'Yeuse</b>	<b><i>Satyrium ilicis</i></b>	1	2023			LC	LC
<b>Thécla des Nerpruns</b>	<b><i>Satyrium spini</i></b>	2	2022			LC	LC
Thécla du Kermès	<i>Satyrium esculi</i>	40	2023			LC	LC
Tircis	<i>Pararge aegeria</i>	10	2023			LC	LC
Vanesse des Chardons	<i>Vanessa cardui</i>	18	2023			LC	LC
Virgule	<i>Hesperia comma</i>	5	2017			LC	LC
Vulcain	<i>Vanessa atalanta</i>	17	2021			LC	LC

Tableau 17 : Liste des rhopalocères recensés sur la commune d'Aureille entre 2013 et 2023

## V-5 Liste des reptiles

Nom vernaculaire	Nom latin	Nombre d'observations	Année de dernière observation	Statut national	Directive Habitats	Liste Rouge France (2015)	Liste Rouge PACA (2016)
Coronelle girondine	<i>Coronella girondica</i>	1	2014	3		LC	LC
Couleuvre à échelons	<i>Zamenis scalaris</i>	2	2023	3		LC	NT
Couleuvre de Montpellier	<i>Malpolon monspessulanus</i>	8	2023	3		LC	NT
Couleuvre helvétique	<i>Natrix helvetica</i>	1	2017	2		LC	LC
<b>Couleuvre vipérine</b>	<b><i>Natrix maura</i></b>	2	2023	3		NT	LC
Lézard à deux raies (L. vert occidental)	<i>Lacerta bilineata</i>	6	2023	2	IV	LC	LC
Lézard des murailles	<i>Podarcis muralis</i>	10	2023	2	IV	LC	LC
Lézard ocellé	<i>Timon lepidus</i>	23	2023	3		VU	NT



Nom vernaculaire	Nom latin	Nombre d'observations	Année de dernière observation	Statut national	Directive Habitats	Liste Rouge France (2015)	Liste Rouge PACA (2016)
Psammodrome d'Edwards	<i>Psammodromus edwardsianus</i>	37	2023	3		NT	NT
Seps strié	<i>Chalcides striatus</i>	3	2023	3		LC	NT
Tarente de Maurétanie	<i>Tarentola mauritanica</i>	30	2023	3		LC	LC

Tableau 18 : Liste des reptiles recensés sur la commune d'Aureille entre 2013 et 2023

## VI Résultats : commune des Baux-de-Provence

### VI-1 Liste des amphibiens

Nom vernaculaire	Nom latin	Nombre d'observations	Année de dernière observation	Statut national	Directive Habitats	Liste Rouge France (2015)	Liste Rouge PACA (2016)
Crapaud calamite	<i>Epidalea calamita</i>	1	2016	2	IV	LC	LC
Crapaud épineux	<i>Bufo spinosus</i>	12	2023	3		LC	LC
Pélodyte ponctué	<i>Pelodytes punctatus</i>	2	2023	3		LC	LC
Rainette méridionale	<i>Hyla meridionalis</i>	6	2022	2	IV	LC	LC

Tableau 19 : Liste des amphibiens recensés sur la commune des Baux-de-Provence entre 2013 et 2023

### VI-2 Liste des odonates

Nom vernaculaire	Nom latin	Nombre d'observations	Année de dernière observation	Statut national	Directive Habitats	Liste Rouge France (2016)	Liste Rouge PACA (2018)
Aeschne bleue	<i>Aeshna cyanea</i>	1	2018			LC	LC
Aeschne mixte	<i>Aeshna mixta</i>	3	2019			LC	LC
<b>Agrion de Vander Linden</b>	<b><i>Erythromma lindenii</i></b>	1	2022			LC	LC
<b>Agrion élégant</b>	<b><i>Ischnura elegans</i></b>	1	2022			LC	LC
Agrion nain	<i>Ischnura pumilio</i>	2	2022			LC	LC
Anax empereur	<i>Anax imperator</i>	3	2023			LC	LC
Anax napolitain	<i>Anax parthenope</i>	1	2020			LC	LC
Caloptéryx éclatant	<i>Calopteryx splendens</i>	2	2022			LC	LC
Crocothémis écarlate	<i>Crocothemis erythraea</i>	2	2022			LC	LC

Nom vernaculaire	Nom latin	Nombre d'observations	Année de dernière observation	Statut national	Directive Habitats	Liste Rouge France (2016)	Liste Rouge PACA (2018)
Gomphe à crochets	<i>Onychogomphus uncatatus</i>	2	2021			LC	LC
<b>Gomphe à forceps méridional</b>	<b><i>Onychogomphus forcipatus unguiculatus</i></b>	1	2022			LC	LC
Leste brun	<i>Sympecma fusca</i>	1	2021			LC	LC
Libellule déprimée	<i>Libellula depressa</i>	1	2020			LC	LC
Orthétrum bleuisant	<i>Orthetrum coerulescens</i>	1	2022			LC	LC
Orthétrum brun	<i>Orthetrum brunneum</i>	1	2021			LC	LC
Orthétrum réticulé	<i>Orthetrum cancellatum</i>	7	2022			LC	LC
Sympétrum de Fonscolombe	<i>Sympetrum fonscolombii</i>	13	2023			LC	LC
Sympétrum fascié	<i>Sympetrum striolatum</i>	3	2019			LC	LC

**Tableau 20 : Liste des odonates recensés sur la commune des Baux-de-Provence entre 2013 et 2023**

## VI-3 Liste des oiseaux

Nom vernaculaire	Nom latin	Nombre d'observations	Année de dernière observation	Statut national	Directive Oiseaux	Liste Rouge France (2016)	Liste Rouge PACA (2020)
Accenteur alpin	<i>Prunella collaris</i>	61	2023	3		-	-
Accenteur mouchet	<i>Prunella modularis</i>	39	2023	3		NAc	NAc
Aigle botté	<i>Hieraetus pennatus</i>	1	2017	3	I	-	-
Aigle de Bonelli	<i>Aquila fasciata</i>	13	2023	3	I	EN	CR
Alouette lulu	<i>Lullula arborea</i>	100	2023	3	I	LC	NT
Autour des palombes	<i>Accipiter gentilis</i>	1	2017	3/6		LC	LC
Balbusard pêcheur	<i>Pandion haliaetus</i>	3	2022	3	I	LC	NAd
Bec-croisé des sapins	<i>Loxia curvirostra</i>	7	2022	3		LC	LC
Bergeronnette des ruisseaux	<i>Motacilla cinerea</i>	2	2021	3		LC	LC
Bergeronnette grise	<i>Motacilla alba</i>	19	2023	3		LC	LC
Bondrée apivore	<i>Pernis apivorus</i>	17	2023	3	I	LC	LC
Bouscarle de Cetti	<i>Cettia cetti</i>	2	2016	3		NT	NT
Bruant fou	<i>Emberiza cia</i>	2	2019	3		-	-
Bruant zizi	<i>Emberiza cirius</i>	125	2023	3		LC	LC
Busard cendré	<i>Circus pygargus</i>	2	2022	3	I	NAd	NAd

Nom vernaculaire	Nom latin	Nombre d'observations	Année de dernière observation	Statut national	Directive Oiseaux	Liste Rouge France (2016)	Liste Rouge PACA (2020)
Busard des roseaux	<i>Circus aeruginosus</i>	6	2019	3	I	NAd	NAd
Busard Saint-Martin	<i>Circus cyaneus</i>	2	2021	3	I	NAd	NAd
Buse variable	<i>Buteo buteo</i>	40	2023	3		LC	LC
Canard colvert	<i>Anas platyrhynchos</i>	1	2021	GE	II-A/III-A	LC	LC
Chardonneret élégant	<i>Carduelis carduelis</i>	71	2023	3		VU	LC
Chevêche d'Athéna	<i>Athene noctua</i>	7	2019	3		LC	NT
Choucas des tours	<i>Corvus monedula</i>	254	2023	3	II-B	LC	LC
Chouette hulotte	<i>Strix aluco</i>	9	2021	3		LC	LC
<b>Cigogne blanche</b>	<b><i>Ciconia ciconia</i></b>	1	2022	3	I	NAd	NAd
<b>Cigogne noire</b>	<b><i>Ciconia nigra</i></b>	1	2022	3	I	VU	DD
Circaète Jean-le-Blanc	<i>Circaetus gallicus</i>	51	2023	3	I	LC	NT
Corneille noire	<i>Corvus corone</i>	34	2023	EN/GS	II-B	LC	VU
Coucou gris	<i>Cuculus canorus</i>	3	2016	3		LC	VU
Engoulevent d'Europe	<i>Caprimulgus europaeus</i>	24	2022	3	I	LC	LC
Épervier d'Europe	<i>Accipiter nisus</i>	59	2023	3/6		LC	LC
Étourneau sansonnet	<i>Sturnus vulgaris</i>	64	2023	EN/GS	II-B	LC	LC
Étourneau unicolore	<i>Sturnus unicolor</i>	1	2015	3		-	-
Faisan de Colchide	<i>Phasianus colchicus</i>	18	2023	GS	II-A/III-A	LC	LC
Faucon crécerelle	<i>Falco tinnunculus</i>	76	2023	3		NT	NT
Faucon d'Éléonore	<i>Falco eleonora</i>	3	2022	3	I	NAb	NAb
Faucon émerillon	<i>Falco columbarius</i>	1	2015	3	I	DD	DD
Faucon hobereau	<i>Falco subbuteo</i>	4	2023	3		LC	NT
Faucon pèlerin	<i>Falco peregrinus</i>	1	2022	3	I	NAd	NAd
Fauvette à tête noire	<i>Sylvia atricapilla</i>	225	2023	3		LC	LC
Fauvette grisette	<i>Sylvia communis</i>	1	2016	3		DD	DD
Fauvette mélanocéphale	<i>Sylvia melanocephala</i>	458	2023	3		NT	LC
Fauvette passerinette	<i>Sylvia cantillans</i>	68	2023	3		LC	LC
Fauvette pitchou	<i>Sylvia undata</i>	76	2023	3	I	EN	VU
Geai des chênes	<i>Garrulus glandarius</i>	87	2023	EN/GS	II-B	LC	LC
Gobemouche gris	<i>Muscicapa striata</i>	2	2020	3		DD	DD
Gobemouche noir	<i>Ficedula hypoleuca</i>	16	2022	3		DD	DD

Nom vernaculaire	Nom latin	Nombre d'observations	Année de dernière observation	Statut national	Directive Oiseaux	Liste Rouge France (2016)	Liste Rouge PACA (2020)
Goéland leucopnée	<i>Larus michahellis</i>	6	2021	3		NAd	NAd
Grand corbeau	<i>Corvus corax</i>	100	2023	3		LC	LC
Grand Cormoran	<i>Phalacrocorax carbo</i>	1	2016	3		LC	LC
Grand-duc d'Europe	<i>Bubo bubo</i>	39	2023	3	I	LC	LC
Grimpereau des jardins	<i>Certhia brachydactyla</i>	69	2023	3		LC	LC
Grive draine	<i>Turdus viscivorus</i>	9	2023	OP	II-B	LC	LC
Grive musicienne	<i>Turdus philomelos</i>	30	2023	OP	II-B	NAd	NAd
Grosbec casse-noyaux	<i>Coccothraustes coccothraustes</i>	1	2015	3		NAd	-
Grue cendrée	<i>Grus grus</i>	8	2023	3	I	NAd	NAd
Guêpier d'Europe	<i>Merops apiaster</i>	8	2021	3		LC	LC
Héron bihoreau	<i>Nycticorax nycticorax</i>	1	2018	3	I	-	-
Héron cendré	<i>Ardea cinerea</i>	4	2023	3		NAd	NAd
<b>Hibou moyen-duc</b>	<b><i>Asio otus</i></b>	1	2023	3		LC	LC
Hibou petit-duc	<i>Otus scops</i>	6	2021	3		LC	LC
Hirondelle de fenêtre	<i>Delichon urbicum</i>	26	2023	3		LC	LC
Hirondelle de rivage	<i>Riparia riparia</i>	1	2020	3		DD	DD
Hirondelle de rochers	<i>Ptyonoprogne rupestris</i>	333	2023	3		LC	LC
Hirondelle rousseline	<i>Cecropis daurica</i>	2	2023	3		NAd	NAd
Hirondelle rustique	<i>Hirundo rustica</i>	22	2023	3		NT	NT
Huppe fasciée	<i>Upupa epops</i>	12	2022	3		LC	LC
Hypolaïs polyglotte	<i>Hippolaïs polyglotta</i>	1	2022	3		LC	LC
Linotte mélodieuse	<i>Carduelis cannabina</i>	8	2023	3		VU	VU
Locustelle tachetée	<i>Locustella naevia</i>	1	2021	3		NAd	NAd
Loriot d'Europe	<i>Oriolus oriolus</i>	6	2023	3		LC	LC
Martinet à ventre blanc	<i>Tachymarptis melba</i>	143	2023	3		LC	LC
Martinet noir	<i>Apus apus</i>	48	2023	3		NT	NT
Merle noir	<i>Turdus merula</i>	109	2023	OP	II-B	LC	LC
Mésange à longue queue	<i>Aegithalos caudatus</i>	32	2023	3		LC	LC
Mésange bleue	<i>Cyanistes caeruleus</i>	61	2023	3		LC	LC
Mésange charbonnière	<i>Parus major</i>	212	2023	3		LC	LC

Nom vernaculaire	Nom latin	Nombre d'observations	Année de dernière observation	Statut national	Directive Oiseaux	Liste Rouge France (2016)	Liste Rouge PACA (2020)
Mésange huppée	<i>Lophophanes cristatus</i>	129	2023	3		LC	LC
Mésange noire	<i>Periparus ater</i>	21	2022	3		NAd	NAd
Milan noir	<i>Milvus migrans</i>	18	2023	3	I	LC	LC
Milan royal	<i>Milvus milvus</i>	3	2020	3	I	VU	EN
Moineau domestique	<i>Passer domesticus</i>	9	2023	3		LC	LC
Moineau soulcie	<i>Petronia petronia</i>	1	2021	3		-	-
Monticole bleu	<i>Monticola solitarius</i>	335	2023	3		LC	NT
Monticole de roche	<i>Monticola saxatilis</i>	1	2016	3		LC	LC
Mouette mélanocéphale	<i>Ichthyaetus melanocephalus</i>	5	2022	3	I	NAc	NAc
Mouette rieuse	<i>Chroicocephalus ridibundus</i>	1	2015	3	II-B	NAd	NAd
Niverolle alpine	<i>Montifringilla nivalis</i>	1	2016	3		-	-
Perdrix rouge	<i>Alectoris rufa</i>	30	2023	GS	II-A/III-A	LC	VU
Pic épeiche	<i>Dendrocopos major</i>	2	2020	3		LC	LC
Pic vert	<i>Picus viridis</i>	14	2023	3		LC	LC
Pie bavarde	<i>Pica pica</i>	46	2023	EN/GS	II-B	LC	LC
Pie-grièche à tête rousse	<i>Lanius senator</i>	1	2021	3		VU	CR
Pie-grièche méridionale	<i>Lanius meridionalis</i>	14	2023	3		EN	EN
Pigeon biset	<i>Columba livia</i>	87	2023	OP	II-A	DD	RE
Pigeon ramier	<i>Columba palumbus</i>	87	2023	EN/OP	II-A/III-A	LC	LC
Pinson des arbres	<i>Fringilla coelebs</i>	339	2023	3		LC	LC
Pipit des arbres	<i>Anthus trivialis</i>	3	2020	3		DD	DD
Pipit farlouse	<i>Anthus pratensis</i>	9	2023	3		DD	DD
Pipit rousseline	<i>Anthus campestris</i>	3	2015	3	I	LC	LC
Pouillot de Bonelli	<i>Phylloscopus bonelli</i>	24	2022	3		LC	LC
Pouillot fitis	<i>Phylloscopus trochilus</i>	2	2023	3		DD	DD
Pouillot véloce	<i>Phylloscopus collybita</i>	30	2023	3		LC	NT
Roitelet à triple bandeau	<i>Regulus ignicapilla</i>	56	2023	3		LC	LC
Roitelet huppé	<i>Regulus regulus</i>	21	2023	3		NAd	NAd
Rollier d'Europe	<i>Coracias garrulus</i>	58	2023	3	I	NT	NT
Rosignol philomèle	<i>Luscinia megarhynchos</i>	110	2023	3		LC	NT
Rougegorge familier	<i>Erithacus rubecula</i>	222	2023	3		LC	LC

Nom vernaculaire	Nom latin	Nombre d'observations	Année de dernière observation	Statut national	Directive Oiseaux	Liste Rouge France (2016)	Liste Rouge PACA (2020)
Rougequeue à front blanc	<i>Phoenicurus phoenicurus</i>	40	2023	3		LC	LC
Rougequeue noir	<i>Phoenicurus ochruros</i>	264	2023	3		LC	LC
Serin cini	<i>Serinus serinus</i>	197	2023	3		VU	NT
Tarier pâtre	<i>Saxicola rubicola</i>	2	2016	3		NT	NT
Tarin des aulnes	<i>Carduelis spinus</i>	7	2021	3		DD	DD
Tichodrome échelette	<i>Tichodroma muraria</i>	186	2023	3		-	-
Torcol fourmilier	<i>Jynx torquilla</i>	1	2022	3		NAc	NAc
Tourterelle des bois	<i>Streptopelia turtur</i>	33	2023	OP	II-B	VU	VU
Tourterelle turque	<i>Streptopelia decaocto</i>	16	2023	OP	II-B	LC	LC
Traquet motteux	<i>Oenanthe oenanthe</i>	1	2015	3		DD	DD
Troglodyte mignon	<i>Troglodytes troglodytes</i>	14	2023	3		LC	LC
Vautour fauve	<i>Gyps fulvus</i>	10	2023	3	I	-	-
Vautour percnoptère	<i>Neophron percnopterus</i>	9	2023	3	I	EN	CR
Venturon montagnard	<i>Carduelis citrinella</i>	10	2021	3		-	-
Verdier d'Europe	<i>Carduelis chloris</i>	57	2023	3		VU	VU

Tableau 21 : Liste des oiseaux recensés sur la commune des Baux-de-Provence entre 2013 et 2023

## VI-4 Liste des rhopalocères

Nom vernaculaire	Nom latin	Nombre d'observations	Année de dernière observation	Statut national	Directive Habitats	Liste Rouge France (2012)	Liste Rouge PACA (2014)
Agreste	<i>Hipparchia semele</i>	3	2020			LC	LC
<b>Argus frêle</b>	<b><i>Cupido minimus</i></b>	1	2023			LC	LC
Aurore	<i>Anthocharis cardamines</i>	5	2023			LC	LC
Aurore de Provence	<i>Anthocharis euphenoides</i>	2	2018			LC	LC
Azuré bleu-céleste	<i>Lysandra bellargus</i>	2	2022			LC	LC
Azuré de la Bugrane	<i>Polyommatus icarus</i>	14	2023			LC	LC
Azuré de la Luzerne	<i>Leptotes pirithous</i>	7	2022			LC	LC
Azuré des Nerpruns	<i>Celastrina argiolus</i>	3	2020			LC	LC

Nom vernaculaire	Nom latin	Nombre d'observations	Année de dernière observation	Statut national	Directive Habitats	Liste Rouge France (2012)	Liste Rouge PACA (2014)
Bleu-nacré d'Espagne	<i>Lysandra hispana</i>	20	2023			LC	LC
Brun du pélargonium	<i>Cacyreus marshalli</i>	1	2022			NAa	-
Cardinal	<i>Argynnis pandora</i>	2	2020			LC	LC
Chevron blanc	<i>Hipparchia fidia</i>	18	2022			LC	LC
Citron	<i>Gonepteryx rhamni</i>	5	2022			LC	LC
Citron de Provence	<i>Gonepteryx cleopatra</i>	55	2023			LC	LC
Collier-de-coraïl	<i>Aricia agestis</i>	3	2023			LC	LC
Cuivré commun	<i>Lycaena phlaeas</i>	5	2023			LC	LC
Demi-Deuil	<i>Melanargia galathea</i>	3	2022			LC	LC
Échancré	<b><i>Libythea celtis</i></b>	1	2022			LC	LC
Échiquier d'Occitanie	<i>Melanargia occitanica</i>	31	2023			LC	LC
Fadet commun	<i>Coenonympha pamphilus</i>	1	2022			LC	LC
Faune	<i>Hipparchia statilinus</i>	7	2022			LC	LC
Flambé	<i>Iphioides podalirius</i>	49	2023			LC	LC
Grande Tortue	<i>Nymphalis polychloros</i>	1	2021			LC	LC
Hespérie de la Houque	<i>Thymelicus sylvestris</i>	2	2020			LC	LC
Hespérie de l'Alcée	<i>Carcharodus alceae</i>	4	2022			LC	LC
Hespérie des Sanguisorbes	<i>Spialia sertorius</i>	1	2015			LC	LC
Hespérie du Chiendent	<i>Thymelicus acteon</i>	1	2023			LC	LC
Machaon	<i>Papilio machaon</i>	30	2023			LC	LC
Marbré-de-vert	<i>Pontia daplidice</i>	25	2023			LC	LC
Mégère	<i>Lasiommata megera</i>	38	2023			LC	LC
Mélitée orangée	<i>Melitaea didyma</i>	2	2022			LC	LC
Myrtil	<i>Maniola jurtina</i>	36	2023			LC	LC
Nymphale de l'Arbousier	<i>Charaxes jasius</i>	7	2023			LC	LC
Ocellé de le Canche	<i>Pyronia cecilia</i>	8	2022			LC	LC
Ocellé rubané	<i>Pyronia bathseba</i>	59	2023			LC	LC
Petit Nacré	<i>Issoria lathonia</i>	2	2020			LC	LC
Petite Coronide	<i>Satyrus actaea</i>	1	2020			LC	NT
Piéride de la Rave	<i>Pieris rapae</i>	40	2023			LC	LC
Piéride de l'Ibérie	<i>Pieris manii</i>	2	2022			LC	LC

Nom vernaculaire	Nom latin	Nombre d'observations	Année de dernière observation	Statut national	Directive Habitats	Liste Rouge France (2012)	Liste Rouge PACA (2014)
Piérade des Biscutelles	<i>Euchloe crameri</i>	3	2023			LC	LC
Piérade du Chou	<i>Pieris brassicae</i>	11	2023			LC	LC
Piérade du Navet	<i>Pieris napi</i>	1	2023			LC	LC
Silène	<i>Brintesia circe</i>	21	2022			LC	LC
Souci	<i>Colias crocea</i>	9	2023			LC	LC
Sylvain azuré	<i>Limenitis reducta</i>	23	2023			LC	LC
Sylvaine	<i>Ochlodes sylvanus</i>	2	2020			LC	LC
Tabac d'Espagne	<i>Argynnis paphia</i>	3	2021			LC	LC
Thécla de la Ronce	<i>Callophrys rubi</i>	4	2023			LC	LC
<b>Thécla de l'Yeuse</b>	<b><i>Satyrium ilicis</i></b>	4	2023			LC	LC
Thécla des Nerpruns	<i>Satyrium spini</i>	1	2020			LC	LC
Thécla du Kermès	<i>Satyrium esculi</i>	21	2023			LC	LC
Tircis	<i>Pararge aegeria</i>	13	2023			LC	LC
Vanesse des Chardons	<i>Vanessa cardui</i>	17	2023			LC	LC
Vulcain	<i>Vanessa atalanta</i>	31	2023			LC	LC

**Tableau 22 : Liste des rhopalocères recensés sur la commune des Baux-de-Provence entre 2013 et 2023**

## VI-5 Liste des reptiles

Nom vernaculaire	Nom latin	Nombre d'observations	Année de dernière observation	Statut national	Directive Habitats	Liste Rouge France (2015)	Liste Rouge PACA (2016)
Couleuvre à échelons	<i>Zamenis scalaris</i>	1	2014	3		LC	NT
Couleuvre de Montpellier	<i>Malpolon monspessulanus</i>	3	2023	3		LC	NT
Couleuvre vipérine	<i>Natrix maura</i>	1	2021	3		NT	LC
Lézard à deux raies (L. vert occidental)	<i>Lacerta bilineata</i>	5	2023	2	IV	LC	LC
Lézard des murailles	<i>Podarcis muralis</i>	5	2022	2	IV	LC	LC
Lézard ocellé	<i>Timon lepidus</i>	9	2021	3		VU	NT
Psammodrome d'Edwards	<i>Psammodromus edwardsianus</i>	10	2023	3		NT	NT
Seps strié	<i>Chalcides striatus</i>	4	2023	3		LC	NT
Tarente de Maurétanie	<i>Tarentola mauritanica</i>	38	2023	3		LC	LC

**Tableau 23 : Liste des reptiles recensés sur la commune des Baux-de-Provence entre 2013 et 2023**



## VII Résultats : commune du Paradou

### VII-1 Liste des amphibiens

Nom vernaculaire	Nom latin	Nombre d'observations	Année de dernière observation	Statut national	Directive Habitats	Liste Rouge France (2015)	Liste Rouge PACA (2016)
Crapaud calamite	<i>Epidalea calamita</i>	17	2023	2	IV	LC	LC
Crapaud épineux	<i>Bufo spinosus</i>	5	2023	3		LC	LC
Grenouille rieuse	<i>Pelophylax ridibundus</i>	7	2021	3	V	LC	NAa
Pélodyte ponctué	<i>Pelodytes punctatus</i>	3	2023	3		LC	LC
Rainette méridionale	<i>Hyla meridionalis</i>	12	2023	2	IV	LC	LC

Tableau 24 : Liste des amphibiens recensés sur la commune du Paradou entre 2013 et 2023

### VII-2 Liste des odonates

Nom vernaculaire	Nom latin	Nombre d'observations	Année de dernière observation	Statut national	Directive Habitats	Liste Rouge France (2016)	Liste Rouge PACA (2018)
Aesche affine	<i>Aeshna affinis</i>	1	2020			LC	LC
Aesche isocèle	<i>Aeshna isoceles</i>	2	2014			LC	LC
Aesche mixte	<i>Aeshna mixta</i>	4	2021			LC	LC
Aesche paisible	<i>Boyeria irene</i>	5	2022			LC	LC
Aesche printanière	<i>Brachytron pratense</i>	1	2023			LC	LC
Agrion blanchâtre	<i>Platycnemis latipes</i>	27	2023			LC	LC
Agrion de Mercure	<i>Coenagrion mercuriale</i>	2	2020	3	II	LC	LC
Agrion de Vander Linden	<i>Erythromma lindenii</i>	18	2023			LC	LC
Agrion délicat	<i>Ceriagrion tenellum</i>	23	2023			LC	LC
Agrion élégant	<i>Ischnura elegans</i>	57	2023			LC	LC
Agrion joli	<i>Coenagrion pulchellum</i>	2	2021			VU	EN
Agrion jovencelle	<i>Coenagrion puella</i>	10	2023			LC	LC
Agrion nain	<i>Ischnura pumilio</i>	2	2016			LC	LC
Agrion orangé	<i>Platycnemis acutipennis</i>	14	2023			LC	LC
<b>Agrion porte-coupe</b>	<b><i>Enallagma cyathigerum</i></b>	1	2022			LC	LC
Anax empereur	<i>Anax imperator</i>	12	2022			LC	LC
Anax napolitain	<i>Anax parthenope</i>	23	2020			LC	LC

Nom vernaculaire	Nom latin	Nombre d'observations	Année de dernière observation	Statut national	Directive Habitats	Liste Rouge France (2016)	Liste Rouge PACA (2018)
Caloptéryx éclatant	<i>Calopteryx splendens</i>	46	2023			LC	LC
Caloptéryx hémorroïdal	<i>Calopteryx haemorrhoidalis</i>	10	2022			LC	LC
Cordulie à corps fin	<i>Oxygastra curtisii</i>	10	2020	2	II / IV	LC	LC
Crocothémis écarlate	<i>Crocothemis erythraea</i>	47	2022			LC	LC
Gomphe à crochets	<i>Onychogomphus uncatus</i>	4	2020			LC	LC
Gomphe à forceps	<i>Onychogomphus forcipatus</i>	1	2023			LC	LC
Gomphe de Graslin	<i>Gomphus graslinii</i>	6	2022	2	II / IV	LC	NT
Gomphe joli	<i>Gomphus pulchellus</i>	12	2016			LC	LC
Gomphe semblable	<i>Gomphus simillimus</i>	2	2015			LC	LC
Leste brun	<i>Sympecma fusca</i>	17	2023			LC	LC
Leste vert	<i>Chalcolestes viridis</i>	8	2022			LC	LC
Libellule déprimée	<i>Libellula depressa</i>	2	2015			LC	LC
Libellule fauve	<i>Libellula fulva</i>	22	2023			LC	LC
Libellule quadrimaculée	<i>Libellula quadrimaculata</i>	2	2014			LC	LC
Naiade au corps vert	<i>Erythromma viridulum</i>	11	2022			LC	LC
Orthétrum à stylets blancs	<i>Orthetrum albistylum</i>	31	2022			LC	LC
Orthétrum bleuisant	<i>Orthetrum coerulescens</i>	13	2022			LC	LC
Orthétrum brun	<i>Orthetrum brunneum</i>	21	2023			LC	LC
Orthétrum réticulé	<i>Orthetrum cancellatum</i>	70	2023			LC	LC
Petite nymphe au corps de feu	<i>Pyrrhosoma nymphula</i>	2	2023			LC	LC
Sympétrum de Fonscolombe	<i>Sympetrum fonscolombii</i>	29	2022			LC	LC
Sympétrum déprimé	<i>Sympetrum depressiusculum</i>	5	2021			EN	VU
Sympétrum fascié	<i>Sympetrum striolatum</i>	9	2022			LC	LC
Sympétrum méridional	<i>Sympetrum meridionale</i>	5	2020			LC	LC
Sympétrum sanguin	<i>Sympetrum sanguineum</i>	1	2016			LC	LC
Trithémis annelé	<i>Trithemis annulata</i>	6	2022			LC	LC

**Tableau 25 : Liste des odonates recensés sur la commune du Paradou entre 2013 et 2023**

## VII-3 Liste des oiseaux

Nom vernaculaire	Nom latin	Nombre d'observations	Année de dernière observation	Statut national	Directive Oiseaux	Liste Rouge France (2016)	Liste Rouge PACA (2020)
Accenteur mouchet	<i>Prunella modularis</i>	2	2022	3		NAc	NAc
Aigle botté	<i>Hieraetus pennatus</i>	6	2022	3	I	-	-
Aigle de Bonelli	<i>Aquila fasciata</i>	13	2022	3	I	EN	CR
Aigrette garzette	<i>Egretta garzetta</i>	52	2023	3	I	-	-
Alouette des champs	<i>Alauda arvensis</i>	2	2018	OP	II-B	NT	LC
Alouette lulu	<i>Lullula arborea</i>	42	2023	3	I	LC	NT
Autour des palombes	<i>Accipiter gentilis</i>	1	2020	3/6		LC	LC
Balbusard pêcheur	<i>Pandion haliaetus</i>	2	2020	3	I	LC	NAd
Bécasse des bois	<i>Scolopax rusticola</i>	4	2023	OP	II-A/III-B	LC	DD
Bécassine des marais	<i>Gallinago gallinago</i>	19	2023	GE	II-A/III-B	DD	DD
Bécassine sourde	<i>Lymnocyptes minimus</i>	1	2020	GE	II-A/III-B	NAd	NAd
Bergeronnette des ruisseaux	<i>Motacilla cinerea</i>	4	2023	3		LC	LC
Bergeronnette grise	<i>Motacilla alba</i>	7	2022	3		LC	LC
Bergeronnette printanière	<i>Motacilla flava</i>	1	2016	3		LC	LC
Blongios nain	<i>Ixobrychus minutus</i>	2	2022	3	I	EN	EN
Bondrée apivore	<i>Pernis apivorus</i>	7	2021	3	I	LC	LC
Bouscarle de Cetti	<i>Cettia cetti</i>	87	2023	3		NT	NT
Bruant des roseaux	<i>Emberiza schoeniclus</i>	7	2022	3		-	-
Bruant proyer	<i>Emberiza calandra</i>	11	2023	3		LC	NT
Bruant zizi	<i>Emberiza cirlus</i>	35	2023	3		LC	LC
Busard cendré	<i>Circus pygargus</i>	1	2022	3	I	NAd	NAd
Busard des roseaux	<i>Circus aeruginosus</i>	46	2023	3	I	NAd	NAc
Busard Saint-Martin	<i>Circus cyaneus</i>	8	2021	3	I	NAc	NAd
Buse variable	<i>Buteo buteo</i>	63	2023	3		LC	LC
Butor étoilé	<i>Botaurus stellaris</i>	4	2022	3	I	NAd	NAd
Canard chipeau	<i>Mareca strepera</i>	1	2016	GE	II-A	LC	LC
Canard colvert	<i>Anas platyrhynchos</i>	124	2023	GE	II-A/III-A	LC	LC
Chardonneret élégant	<i>Carduelis carduelis</i>	60	2023	3		VU	LC
Chevalier culblanc	<i>Tringa ochropus</i>	38	2023	3		NAc	NAc

Nom vernaculaire	Nom latin	Nombre d'observations	Année de dernière observation	Statut national	Directive Oiseaux	Liste Rouge France (2016)	Liste Rouge PACA (2020)
Chevalier gambette	<i>Tringa totanus</i>	1	2021	GE	II-B	LC	NAd
Chevalier guignette	<i>Actitis hypoleucos</i>	2	2019	3		NAc	NAc
Chevêche d'Athéna	<i>Athene noctua</i>	15	2023	3		LC	NT
Choucas des tours	<i>Corvus monedula</i>	83	2023	3	II-B	LC	LC
Chouette effraie	<i>Tyto alba</i>	3	2022	3		LC	EN
Chouette hulotte	<i>Strix aluco</i>	26	2023	3		LC	LC
Cigogne blanche	<i>Ciconia ciconia</i>	5	2023	3	I	NAd	NAd
Cigogne noire	<i>Ciconia nigra</i>	2	2018	3	I	VU	DD
Circaète Jean-le-Blanc	<i>Circaetus gallicus</i>	36	2023	3	I	LC	NT
Cisticole des joncs	<i>Cisticola juncidis</i>	50	2023	3		VU	LC
Cochevis huppé	<i>Galerida cristata</i>	4	2022	3		LC	VU
Corbeau freux	<i>Corvus frugilegus</i>	2	2018	EN/GS	II-B	-	-
Corneille mantelée	<i>Corvus corone cornix</i>	1	2022			-	-
Corneille noire	<i>Corvus corone</i>	54	2023	EN/GS	II-B	LC	VU
Coucou gris	<i>Cuculus canorus</i>	35	2023	3		LC	VU
Echasse blanche	<i>Himantopus himantopus</i>	25	2023	3	I	LC	LC
Élanion blanc	<i>Elanus caeruleus</i>	1	2020	3	I	NAb	NAb
Engoulevent d'Europe	<i>Caprimulgus europaeus</i>	5	2018	3	I	LC	LC
Épervier d'Europe	<i>Accipiter nisus</i>	34	2023	3/6		LC	LC
Étourneau sansonnet	<i>Sturnus vulgaris</i>	56	2023	EN/GS	II-B	LC	LC
Faisan de Colchide	<i>Phasianus colchicus</i>	21	2023	GS	II-A/III-A	LC	LC
Faucon crécerelle	<i>Falco tinnunculus</i>	45	2023	3		NT	NT
Faucon d'Éléonore	<i>Falco eleonora</i>	1	2015	3	I	NAb	NAb
Faucon émerillon	<i>Falco columbarius</i>	1	2020	3	I	DD	DD
Faucon hobereau	<i>Falco subbuteo</i>	14	2021	3		LC	NT
Faucon kobez	<i>Falco vespertinus</i>	2	2016	3	I	NAd	NAd
Fauvette à tête noire	<i>Sylvia atricapilla</i>	93	2023	3		LC	LC
Fauvette des jardins	<i>Sylvia borin</i>	2	2020	3		DD	DD
Fauvette mélanocéphale	<i>Sylvia melanocephala</i>	116	2023	3		NT	LC
Fauvette passerinette	<i>Sylvia cantillans</i>	10	2022	3		LC	LC
Fauvette pitchou	<i>Sylvia undata</i>	17	2023	3	I	EN	VU
Foulque macroule	<i>Fulica atra</i>	73	2023	GE	II-A/III-B	LC	LC

Nom vernaculaire	Nom latin	Nombre d'observations	Année de dernière observation	Statut national	Directive Oiseaux	Liste Rouge France (2016)	Liste Rouge PACA (2020)
Gallinule poule-d'eau	<i>Gallinula chloropus</i>	53	2023	GE	II-B	LC	LC
Geai des chênes	<i>Garrulus glandarius</i>	69	2023	EN/GS	II-B	LC	LC
Gobemouche gris	<i>Muscicapa striata</i>	7	2020	3		DD	DD
Gobemouche noir	<i>Ficedula hypoleuca</i>	14	2020	3		DD	DD
Goéland leucopnée	<i>Larus michahellis</i>	31	2023	3		NAd	NAd
Gorgebleue à miroir	<i>Luscinia svecica</i>	2	2020	3	I	NAc	NAc
Grand Cormoran	<i>Phalacrocorax carbo</i>	44	2023	3		LC	LC
Grand Gravelot	<i>Charadrius hiaticula</i>	2	2021	3		NAc	NAd
Grand-duc d'Europe	<i>Bubo bubo</i>	14	2023	3	I	LC	LC
Grande Aigrette	<i>Ardea alba</i>	85	2023	3	I	-	-
Grèbe castagneux	<i>Tachybaptus ruficollis</i>	9	2021	3		LC	LC
Grimpereau des jardins	<i>Certhia brachydactyla</i>	37	2023	3		LC	LC
Grive litorne	<i>Turdus pilaris</i>	4	2020	OP	II-B	LC	LC
Grive mauvis	<i>Turdus iliacus</i>	2	2021	OP	II-B	LC	LC
Grive musicienne	<i>Turdus philomelos</i>	4	2022	OP	II-B	NAd	NAd
Grosbec casse-noyaux	<i>Coccothraustes coccothraustes</i>	2	2022	3		NAd	-
Grue cendrée	<i>Grus grus</i>	7	2023	3	I	NAc	NAd
Guêpier d'Europe	<i>Merops apiaster</i>	37	2023	3		LC	LC
Héron bihoreau	<i>Nycticorax nycticorax</i>	9	2021	3	I	-	-
Héron cendré	<i>Ardea cinerea</i>	73	2023	3		LC	LC
Héron crabier	<i>Ardeola ralloides</i>	5	2017	3	I	-	-
Héron garde-boeufs	<i>Bubulcus ibis</i>	36	2023	3		-	-
Héron pourpré	<i>Ardea purpurea</i>	69	2023	3	I	LC	LC
Hibou moyen-duc	<i>Asio otus</i>	2	2021	3		LC	LC
Hibou petit-duc	<i>Otus scops</i>	5	2022	3		LC	LC
Hirondelle de fenêtre	<i>Delichon urbicum</i>	2	2022	3		LC	LC
Hirondelle de rivage	<i>Riparia riparia</i>	4	2019	3		DD	DD
Hirondelle de rochers	<i>Ptyonoprogne rupestris</i>	1	2015	3		LC	LC
Hirondelle rousseline	<i>Cecropis daurica</i>	1	2017	3		NAd	NAd
Hirondelle rustique	<i>Hirundo rustica</i>	31	2022	3		NT	NT

Nom vernaculaire	Nom latin	Nombre d'observations	Année de dernière observation	Statut national	Directive Oiseaux	Liste Rouge France (2016)	Liste Rouge PACA (2020)
Huppe fasciée	<i>Upupa epops</i>	33	2023	3		LC	LC
Hypolaïs polyglotte	<i>Hippolais polyglotta</i>	8	2022	3		LC	LC
Linotte mélodieuse	<i>Carduelis cannabina</i>	1	2016	3		VU	VU
Loriot d'Europe	<i>Oriolus oriolus</i>	65	2023	3		LC	LC
Lusciniole à moustaches	<i>Acrocephalus melanopogon</i>	26	2023	3	I	EN	EN
Martinet à ventre blanc	<i>Tachymarptis melba</i>	13	2022	3		LC	LC
Martinet noir	<i>Apus apus</i>	55	2023	3		NT	NT
Martin-pêcheur d'Europe	<i>Alcedo atthis</i>	69	2023	3	I	VU	LC
Merle noir	<i>Turdus merula</i>	33	2023	OP	II-B	LC	LC
Mésange à longue queue	<i>Aegithalos caudatus</i>	26	2023	3		LC	LC
Mésange bleue	<i>Cyanistes caeruleus</i>	43	2023	3		LC	LC
Mésange charbonnière	<i>Parus major</i>	99	2023	3		LC	LC
Mésange huppée	<i>Lophophanes cristatus</i>	18	2022	3		LC	LC
Milan noir	<i>Milvus migrans</i>	68	2023	3	I	LC	LC
Milan royal	<i>Milvus milvus</i>	28	2023	3	I	VU	EN
Moineau domestique	<i>Passer domesticus</i>	19	2023	3		LC	LC
Monticole bleu	<i>Monticola solitarius</i>	2	2023	3		LC	NT
Mouette mélanocéphale	<i>Ichthyaeetus melanocephalus</i>	12	2023	3	I	NAc	NAc
Mouette rieuse	<i>Chroicocephalus ridibundus</i>	13	2022	3	II-B	NAd	NAd
Oedicnème criard	<i>Burhinus oediconemus</i>	6	2023	3	I	LC	NT
Oie cendrée	<i>Anser anser</i>	58	2023	GE	II-A/III-B	-	-
Oie rieuse	<i>Anser albifrons</i>	1	2021	GE	II-B	-	-
Perdrix rouge	<i>Alectoris rufa</i>	12	2023	GS	II-A/III-A	LC	VU
Pic épeiche	<i>Dendrocopos major</i>	19	2023	3		LC	LC
Pic épeichette	<i>Dendrocopos minor</i>	14	2022	3		NT	LC
Pic vert	<i>Picus viridis</i>	72	2023	3		LC	LC
Pie bavarde	<i>Pica pica</i>	54	2023	EN/GS	II-B	LC	LC
Pie-grièche écorcheur	<i>Lanius collurio</i>	1	2020	3	I	NAd	NAd
Pie-grièche méridionale	<i>Lanius meridionalis</i>	1	2023	3		EN	EN
Pigeon biset	<i>Columba livia</i>	11	2023	OP	II-A	DD	RE
Pigeon colombin	<i>Columba oenas</i>	1	2022	OP	II-B	NAd	NAd

Nom vernaculaire	Nom latin	Nombre d'observations	Année de dernière observation	Statut national	Directive Oiseaux	Liste Rouge France (2016)	Liste Rouge PACA (2020)
Pigeon ramier	<i>Columba palumbus</i>	78	2023	EN/OP	II-A/III-A	LC	LC
Pinson des arbres	<i>Fringilla coelebs</i>	66	2023	3		LC	LC
Pinson du nord	<i>Fringilla montifringilla</i>	4	2022	3		DD	DD
Pipit des arbres	<i>Anthus trivialis</i>	4	2020	3		DD	DD
Pipit farlouse	<i>Anthus pratensis</i>	8	2021	3		DD	DD
Pipit spioncelle	<i>Anthus spinoletta</i>	4	2021	3		NAd	NAd
Pouillot de Bonelli	<i>Phylloscopus bonelli</i>	8	2023	3		LC	LC
Pouillot fitis	<i>Phylloscopus trochilus</i>	3	2020	3		DD	DD
Pouillot siffleur	<i>Phylloscopus sibilatrix</i>	2	2021	3		NAd	NAd
Pouillot véloce	<i>Phylloscopus collybita</i>	25	2023	3		LC	NT
Râle d'eau	<i>Rallus aquaticus</i>	29	2023	GE	II-B	NT	NT
Rémiz penduline	<i>Remiz pendulinus</i>	2	2021	3		-	-
Roitelet à triple bandeau	<i>Regulus ignicapilla</i>	13	2023	3		LC	LC
Roitelet huppé	<i>Regulus regulus</i>	3	2023	3		NAd	NAd
Rollier d'Europe	<i>Coracias garrulus</i>	134	2023	3	I	NT	NT
Rossignol philomèle	<i>Luscinia megarhynchos</i>	102	2023	3		LC	NT
Rougegorge familier	<i>Erithacus rubecula</i>	66	2023	3		LC	LC
Rougequeue à front blanc	<i>Phoenicurus phoenicurus</i>	6	2023	3		LC	LC
Rougequeue noir	<i>Phoenicurus ochruros</i>	35	2023	3		LC	LC
Rousserolle effarvatte	<i>Acrocephalus scirpaceus</i>	10	2022	3		LC	LC
Rousserolle turdoïde	<i>Acrocephalus arundinaceus</i>	11	2023	3		VU	VU
Sarcelle d'hiver	<i>Anas crecca</i>	5	2021	GE	II-A/III-B	LC	LC
Serin cini	<i>Serinus serinus</i>	37	2023	3		VU	NT
Sterne caspienne	<i>Hydroprogne caspia</i>	3	2021	3	I	NT	NT
Sterne hansel	<i>Gelochelidon nilotica</i>	3	2020	3	I	NAd	NAd
Sterne pierregarin	<i>Sterna hirundo</i>	1	2022	3	I	LC	NAd
Talève sultane	<i>Porphyrio porphyrio</i>	65	2023	3	I	VU	VU
Tarier des prés	<i>Saxicola rubetra</i>	2	2018	3		DD	DD
Tarier pâtre	<i>Saxicola rubicola</i>	14	2023	3		NT	NT
Tarin des aulnes	<i>Carduelis spinus</i>	4	2023	3		DD	DD
Torcol fourmilier	<i>Jynx torquilla</i>	1	2018	3		NAd	NAd
Tourterelle des bois	<i>Streptopelia turtur</i>	71	2023	OP	II-B	VU	VU

Nom vernaculaire	Nom latin	Nombre d'observations	Année de dernière observation	Statut national	Directive Oiseaux	Liste Rouge France (2016)	Liste Rouge PACA (2020)
Tourterelle turque	<i>Streptopelia decaocto</i>	46	2023	OP	II-B	LC	LC
Troglodyte mignon	<i>Troglodytes troglodytes</i>	11	2023	3		LC	LC
Vanneau huppé	<i>Vanellus vanellus</i>	4	2022	GE/OP	II-B	LC	NAc
Vautour fauve	<i>Gyps fulvus</i>	2	2023	3	I	-	-
Vautour percnoptère	<i>Neophron percnopterus</i>	15	2023	3	I	EN	CR
Venturon montagnard	<i>Carduelis citrinella</i>	1	2022	3		-	-
Verdier d'Europe	<i>Carduelis chloris</i>	29	2023	3		VU	VU

Tableau 26 : Liste des oiseaux recensés sur la commune du Paradou entre 2013 et 2023

## VII-4 Liste des rhopalocères

Nom vernaculaire	Nom latin	Nombre d'observations	Année de dernière observation	Statut national	Directive Habitats	Liste Rouge France (2012)	Liste Rouge PACA (2014)
Aurore	<i>Anthocharis cardamines</i>	1	2019			LC	LC
Aurore de Provence	<i>Anthocharis euphenoides</i>	1	2017			LC	LC
Azuré de la Bugrane	<i>Polyommatus icarus</i>	19	2023			LC	LC
Azuré de la Luzerne	<i>Leptotes pirithous</i>	9	2022			LC	LC
Azuré du Thym	<i>Pseudophilotes baton</i>	7	2023			LC	LC
Bleu-nacré d'Espagne	<i>Lysandra hispana</i>	1	2023			LC	LC
<b>Brun du pèlargonium</b>	<b><i>Cacyreus marshalli</i></b>	1	2022			NAa	-
Chevron blanc	<i>Hipparchia fidia</i>	4	2022			LC	LC
Citron de Provence	<i>Gonepteryx cleopatra</i>	26	2023			LC	LC
Collier-de-corail	<i>Aricia agestis</i>	9	2023			LC	LC
Cuivré commun	<i>Lycaena phlaeas</i>	10	2023			LC	LC
Demi-Deuil	<i>Melanargia galathea</i>	12	2022			LC	LC
Diane	<i>Zerynthia polyxena</i>	4	2022	2	IV	LC	LC
Échiquier d'Occitanie	<i>Melanargia occitanica</i>	2	2021			LC	LC
Fadet commun	<i>Coenonympha pamphilus</i>	14	2023			LC	LC
Faune	<i>Hipparchia statilinus</i>	3	2020			LC	LC



Nom vernaculaire	Nom latin	Nombre d'observations	Année de dernière observation	Statut national	Directive Habitats	Liste Rouge France (2012)	Liste Rouge PACA (2014)
Flambé	<i>Iphiclides podalirius</i>	25	2023			LC	LC
Grande Tortue	<i>Nymphalis polychloros</i>	1	2022			LC	LC
Hespérie de la Ballote	<i>Carcharodus baeticus</i>	1	2021			VU	VU
<b>Hespérie de la Malope</b>	<b><i>Pyrgus onopordi</i></b>	1	2022			LC	LC
Hespérie de l'Alcée	<i>Carcharodus alceae</i>	11	2022			LC	LC
Hespérie des Potentilles	<i>Pyrgus armoricanus</i>	1	2022			LC	LC
Hespérie des Sanguisorbes	<i>Spialia sertorius</i>	1	2020			LC	LC
<b>Hespérie du Chiendent</b>	<b><i>Thymelicus acteon</i></b>	1	2022			LC	LC
Machaon	<i>Papilio machaon</i>	26	2023			LC	LC
Marbré-de-vert	<i>Pontia daplidice</i>	10	2023			LC	LC
Mégère	<i>Lasiommata megera</i>	35	2023			LC	LC
Mélitée des Centaurées	<i>Melitaea phoebe</i>	3	2023			LC	LC
Mélitée du Plantain	<i>Melitaea cinxia</i>	1	2015			LC	LC
Myrtil	<i>Maniola jurtina</i>	27	2023			LC	LC
Ocellé de le Canche	<i>Pyronia cecilia</i>	25	2022			LC	LC
Ocellé rubané	<i>Pyronia bathseba</i>	10	2023			LC	LC
Petit Mars changeant	<i>Apatura ilia</i>	1	2022			LC	LC
Petite Coronide	<i>Satyrus actaea</i>	5	2022			LC	NT
Petite Tortue	<i>Aglais urticae</i>	3	2023			LC	LC
Piérade de la Rave	<i>Pieris rapae</i>	13	2023			LC	LC
Piérade de l'Ibérie	<i>Pieris mannii</i>	1	2020			LC	LC
Piérade des Biscutelles	<i>Euchloe crameri</i>	2	2020			LC	LC
Piérade du Chou	<i>Pieris brassicae</i>	4	2023			LC	LC
<b>Point de Hongrie</b>	<b><i>Erynnis tages</i></b>	1	2022			LC	LC
Silène	<i>Brintesia circe</i>	17	2022			LC	LC
Souci	<i>Colias crocea</i>	10	2023			LC	LC
Sylvain azuré	<i>Limenitis reducta</i>	5	2023			LC	LC
Sylvaine	<i>Ochlodes sylvanus</i>	7	2022			LC	LC
Tabac d'Espagne	<i>Argynnis paphia</i>	1	2022			LC	LC
<b>Tacheté austral</b>	<b><i>Pyrgus malvoides</i></b>	1	2022			LC	LC
Thécla de la Ronce	<i>Callophrys rubi</i>	1	2014			LC	LC
Thécla des Nerpruns	<i>Satyrrium spini</i>	7	2023			LC	LC

Nom vernaculaire	Nom latin	Nombre d'observations	Année de dernière observation	Statut national	Directive Habitats	Liste Rouge France (2012)	Liste Rouge PACA (2014)
Thécla du Kermès	<i>Satyrium esculi</i>	3	2023			LC	LC
Tircis	<i>Pararge aegeria</i>	15	2023			LC	LC
Vanesse des Chardons	<i>Vanessa cardui</i>	8	2023			LC	LC
Vulcain	<i>Vanessa atalanta</i>	16	2023			LC	LC

**Tableau 27 : Liste des rhopalocères recensés sur la commune du Paradou entre 2013 et 2023**

## VII-5 Liste des reptiles

Nom vernaculaire	Nom latin	Nombre d'observations	Année de dernière observation	Statut national	Directive Habitats	Liste Rouge France (2015)	Liste Rouge PACA (2016)
Cistude d'Europe	<i>Emys orbicularis</i>	5	2022	2	II / IV	LC	NT
Coronelle girondine	<i>Coronella girondica</i>	1	2014	3		LC	LC
Couleuvre à échelons	<i>Zamenis scalaris</i>	1	2017	3		LC	NT
Couleuvre de Montpellier	<i>Malpolon monspessulanus</i>	2	2022	3		LC	NT
Couleuvre helvétique	<i>Natrix helvetica</i>	1	2018	2		LC	LC
Couleuvre vipérine	<i>Natrix maura</i>	3	2023	3		NT	LC
Lézard à deux raies (L. vert occidental)	<i>Lacerta bilineata</i>	23	2023	2	IV	LC	LC
Lézard des murailles	<i>Podarcis muralis</i>	7	2023	2	IV	LC	LC
Lézard ocellé	<i>Timon lepidus</i>	11	2023	3		VU	NT
Orvet fragile / de Vérone	<i>Anguis fragilis / veronensis</i>	1	2015	3		LC	DD
Psammodrome d'Edwards	<i>Psammodromus edwardsianus</i>	2	2023	3		NT	NT
Seps strié	<i>Chalcides striatus</i>	17	2023	3		LC	NT
Tarente de Maurétanie	<i>Tarentola mauritanica</i>	20	2023	3		LC	LC
Trachémyde écrite	<i>Trachemys scripta</i>	14	2023	IN		-	NAa

**Tableau 28 : Liste des reptiles recensés sur la commune du Paradou entre 2013 et 2023**



## VIII Résultats : camps de prospection

Groupe taxonomique	Nombre d'observations	Groupe taxonomique	Nombre d'observations
<b>Amphibiens</b>	2	<b>Amphibiens</b>	2
Araignées	3	Araignées	58
Cigales	12	Cigales	4
Coléoptères	2	Coléoptères	77
Hyménoptères	4	Diptères	13
Mammifères	2	Gastéropodes	6
Névroptères	4	Hyménoptères	11
<b>Odonates</b>	14	Mammifères	3
<b>Oiseaux</b>	354	Mantes	4
Orthoptères	5	Névroptères	4
<b>Papillons de jour</b>	42	<b>Odonates</b>	16
Papillons de nuit	3	<b>Oiseaux</b>	722
<b>Reptiles</b>	1	Orthoptères	14
		<b>Papillons de jour</b>	197
		Papillons de nuit	13
		Poissons	1
		Punaises	15
		<b>Reptiles</b>	24

Tableau 29 : Liste des groupes taxonomiques inventoriés lors des camps naturalistes (2022, à gauche et 2023, à droite)



- ✓ 18 groupes taxonomiques
- ✓ 1 632 données
- ✓ 282 espèces
- ✓ 41 participant·e·s (salariés LPO, experts et habitants des communes)



Camp naturaliste organisé en 2022 © PNRA



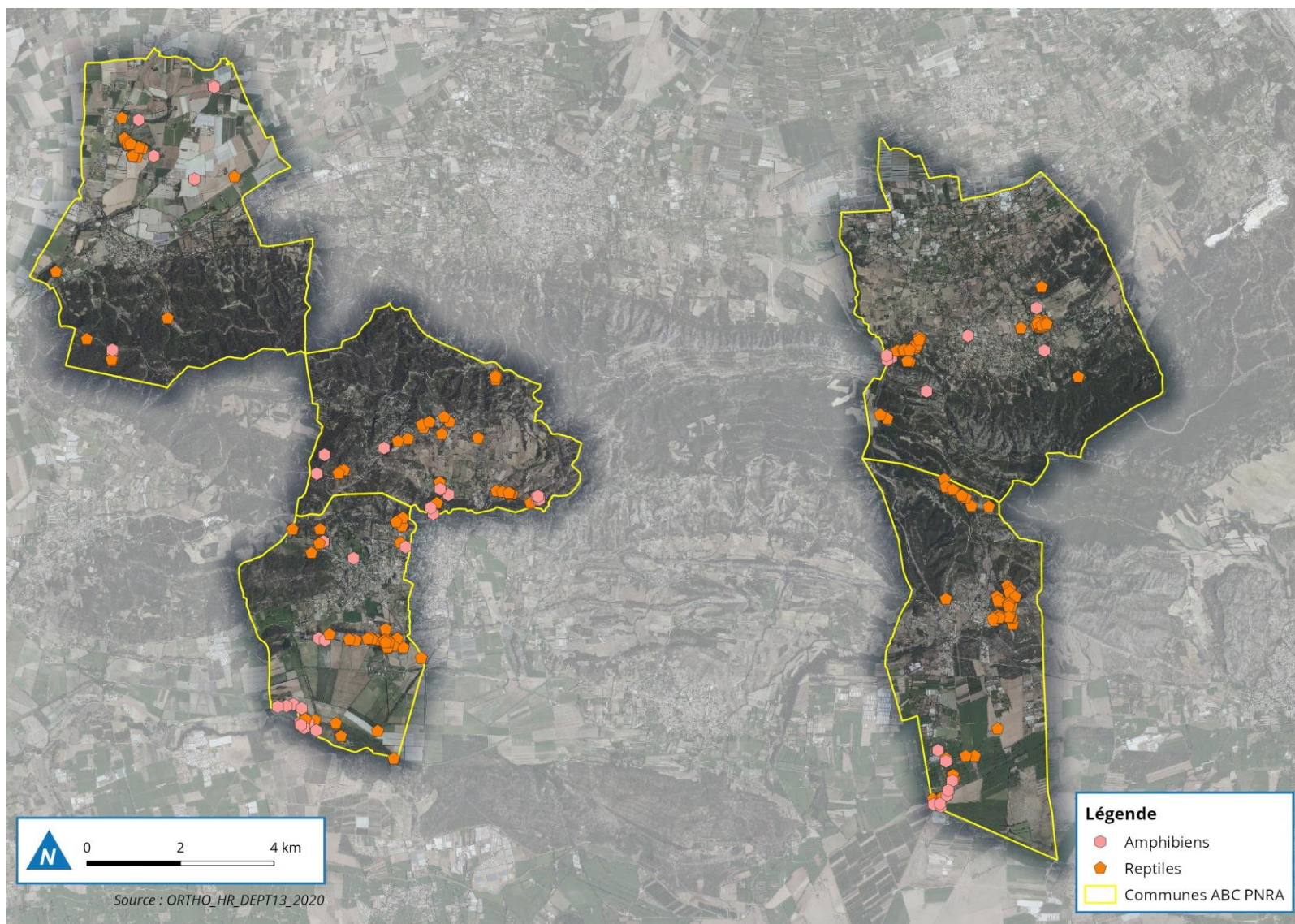

Figure 4 : Données d'observation collectées en 2022-2023 (amphibiens et reptiles ; source : [www.faune-paca.org](http://www.faune-paca.org))

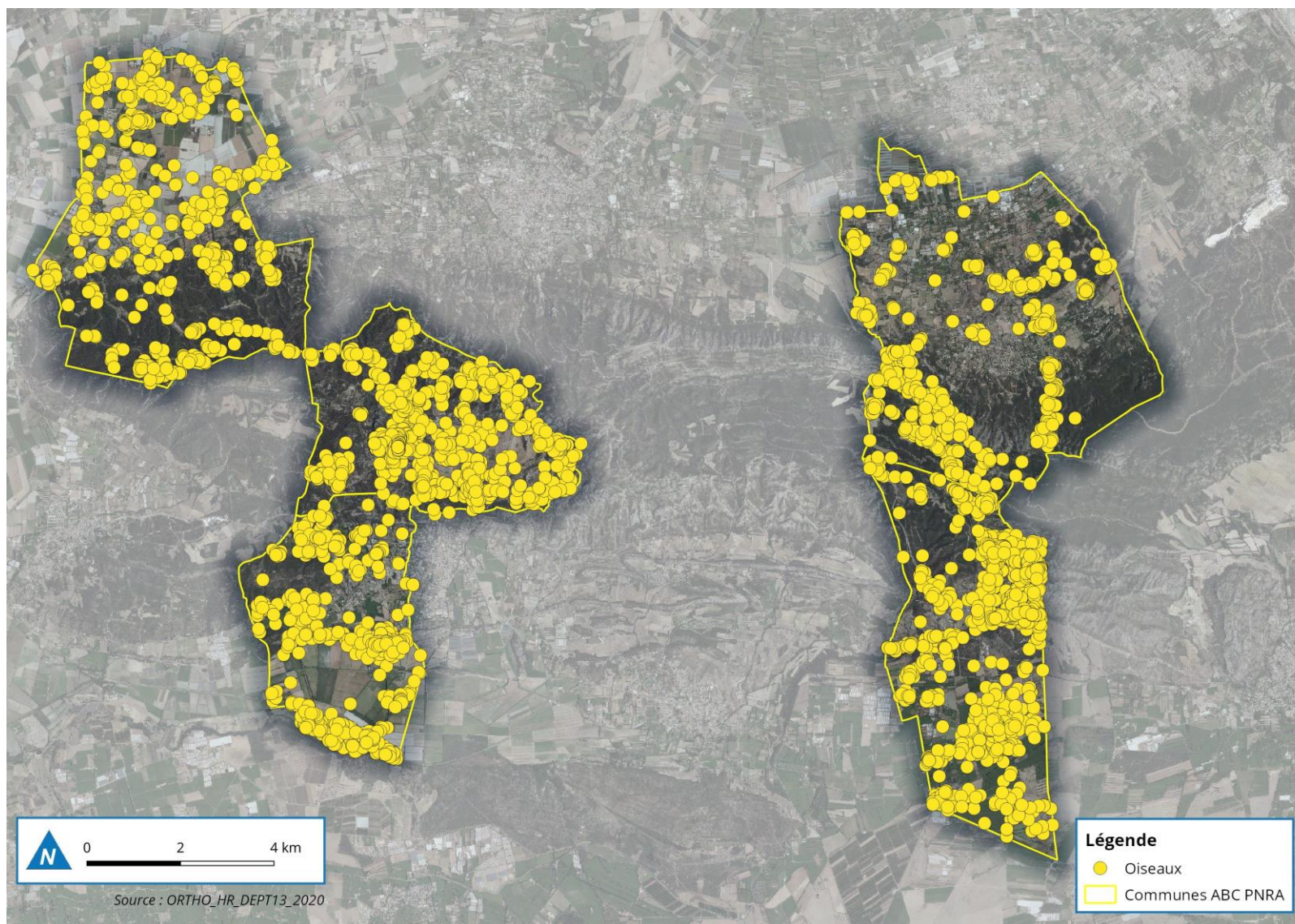

Figure 5 : Données d'observation collectées en 2022-2023 (oiseaux ; source : [www.faune-paca.org](http://www.faune-paca.org))



Figure 6 : Données d'observation collectées en 2022-2023 (odonates et papillons de jour ; source : [www.faune-paca.org](http://www.faune-paca.org))

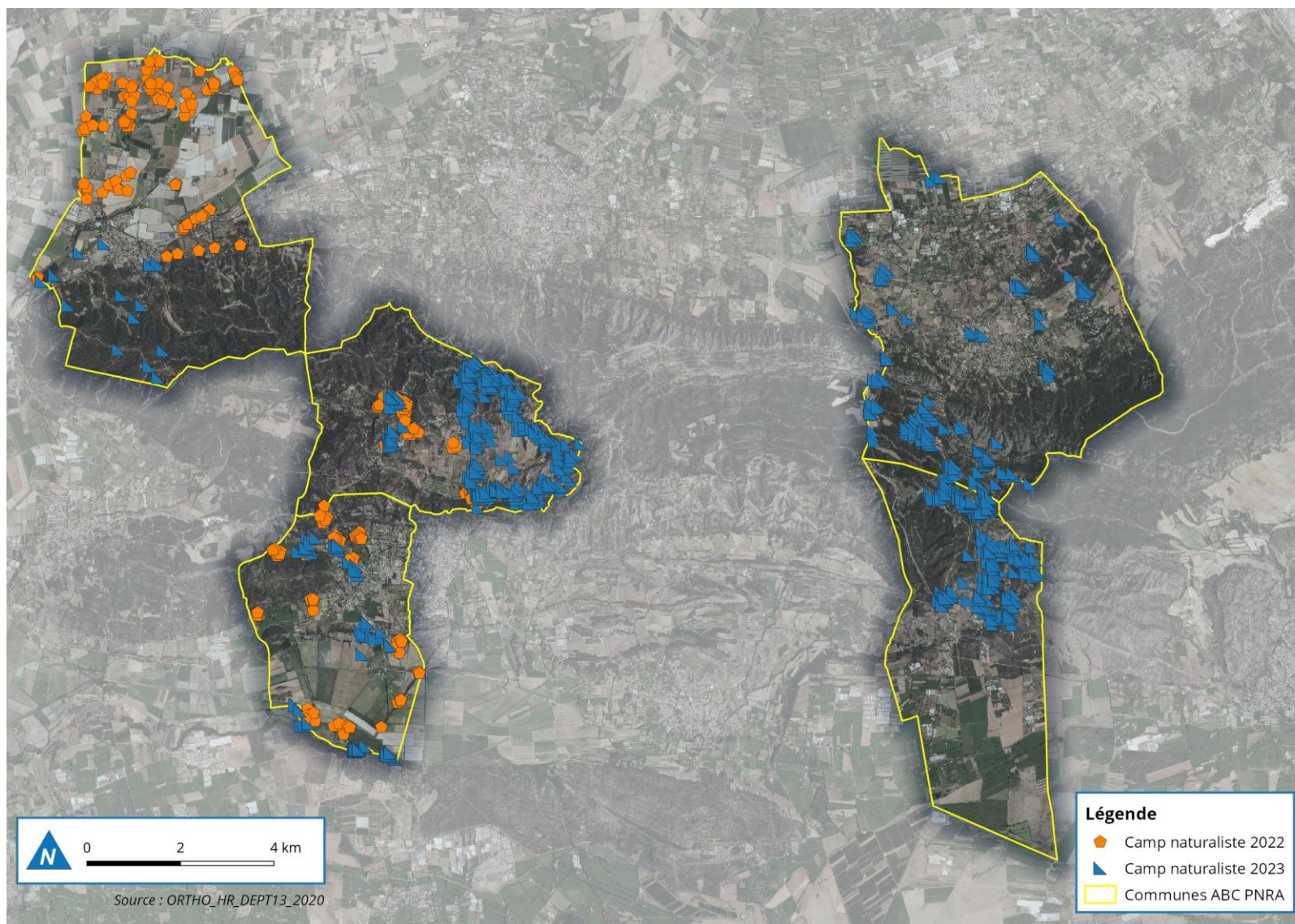

Figure 7 : Données d'observation collectées lors des deux camps de prospection (source : [www.faune-paca.org](http://www.faune-paca.org))



La synthèse des nouvelles espèces découvertes au cours du programme ABC est dressée dans le Tableau 30. A la lecture de ces chiffres, il est évident que l'objectif d'amélioration des connaissances est rempli pour les 5 communes concernées (pour les 5 groupes taxonomiques visés).

	Amphibiens	Odonates	Oiseaux	Papillons de jour	Reptiles	Total
Saint-Étienne du Grès	-	18	1	12	1	<b>32</b>
Aureille	-	4	2	13	1	<b>20</b>
Paradou	-	1	-	5	-	<b>6</b>
Eygalières	1	4	7	11	1	<b>24</b>
Les Baux-de-Provence	-	3	3	3	-	<b>9</b>

**Tableau 30 : Synthèse des nouvelles espèces**

## IX Bilan des enjeux

Pour chaque espèce, les enjeux de conservation ont été évalués selon différents critères :

- **Protection nationale** : le Droit français fixe par arrêté ministériel les listes des espèces protégées sur l'ensemble du territoire national ;
- **Directives européennes** : convention relative à la conservation de la vie sauvage et du milieu naturel en Europe, fixant la liste des espèces d'intérêt communautaire et/ou nécessitant une protection particulière et/ou nécessitant la désignation d'une Zone Spéciale de Conservation ;
- **Listes rouges françaises et régionales** (lorsqu'elles sont disponibles) : les listes rouges sont des outils d'évaluation de l'état de conservation des populations animales sauvages selon la méthode développée par l'Union Internationale pour la conservation de la Nature (UICN). Ces listes rouges sont développées à plusieurs échelles (mondiale, européenne, nationale et la plupart du temps régionale) ;
- **Effectifs et statut de reproduction** : si une espèce, même commune, montre des effectifs remarquables et/ou un statut reproducteur certain sur le site d'étude, l'enjeu de conservation sera pondéré vers le haut, car cela signifie que les habitats naturels sont importants pour la conservation de l'espèce ;
- **Exigences écologiques de l'espèce** : si une espèce a de fortes exigences alors l'enjeu de conservation sera pondéré vers le haut par rapport à une espèce ubiquiste occupant une large gamme d'habitats. Il y aura donc une responsabilité plus importante dans la conservation des habitats favorables ;
- **Responsabilité locale** : si l'espèce se porte bien dans notre aire d'étude, mais est vulnérable dans certaines zones de son aire de répartition française, alors la responsabilité à l'échelle locale est plus importante.



**La Figure 8 cartographie les secteurs prioritaires en croisant le nombre d'espèces à enjeu local de conservation et les habitats d'espèce. La hiérarchisation ainsi précisée par cette carte ne signifie pas l'absence d'enjeux dans les zones non mises en évidence.**

## IX-1 Bilan des enjeux amphibiens

Nom vernaculaire	Nom latin	Enjeu local de conservation	Remarques
Péloodyte ponctué	<i>Pelodytes punctatus</i>	Modéré	Espèce protégée, généralement assez localisée. Un site de reproduction dans une mare agricole à Paradou a pu être mis à jour lors des prospections ABC de 2023.
Crapaud calamite	<i>Epidalea calamita</i>	Modéré	Espèce protégée et listée en annexe IV de la directive Habitats. Un important site de reproduction dans une mare de chasse a pu être mis à jour à Saint-Étienne du Grès lors des prospections ABC de 2023.
Alyte accoucheur	<i>Alytes obstetricans</i>	Modéré	Espèce protégée et listée en annexe IV de la directive Habitats. Une seule observation en 2022 à Eygalières (qui n'a pas pu être reconfirmée).
Rainette méridionale	<i>Hyla meridionalis</i>	Modéré	Espèce protégée et listée en annexe IV de la directive Habitats. Site de reproduction important à Aureille, dans les mares à taureaux de la manade Grillet. Ces mares n'ont pas pu être expertisées de près mais de nombreux chants ont été identifiés à distance.

**Tableau 31 : Synthèse des amphibiens à enjeu de conservation sur la zone d'étude**

## IX-2 Bilan des enjeux odonates

Nom vernaculaire	Nom latin	Enjeu local de conservation	Remarques
Agrion joli	<i>Coenagrion pulchellum</i>	Fort	Espèce classée EN sur la liste rouge PACA et VU sur la liste rouge nationale. Espèce observée fréquemment sur les Marais de l'Ilon où l'espèce se reproduit probablement.
Cordulie à corps fin	<i>Oxygastra curtisii</i>	Fort	Protégée en France et déterminante ZNIEFF. Espèce observée fréquemment sur les marais de l'Ilon où l'espèce se reproduit probablement.
Gomphe de Graslin	<i>Gomphus graslinii</i>	Fort	Espèce protégée, listée en annexe II de la directive Habitats. Espèce classée NT sur la liste rouge PACA. Espèce observée uniquement sur le secteur des marais de l'Ilon. Une donnée récente de 2022, une femelle, a été notée

Nom vernaculaire	Nom latin	Enjeu local de conservation	Remarques
			dans le « Canal des Pompes » au nord des marais de l'Ilon.
Sympétrum déprimé	<i>Sympetrum depressiusculum</i>	Fort	Espèce classée VU sur la liste rouge PACA et EN sur la liste rouge nationale. Une grosse population a été observée dans le canal du Grand Brahis/Fossé de Meyrol à Aureille.
Agrion de Mercure	<i>Coenagrion mercuriale</i>	Modéré	Protégée en France. Espèce TVB PACA et déterminante ZNIEFF. Espèces fréquemment observée dans les canaux agricoles au sein du massif des Alpilles.
Agrion mignon	<i>Coenagrion scitulum</i>	Modéré	Espèce peu commune, qui peut facilement passer inaperçue. Un seul individu a été observé sur la commune d'Aureille dans un petit fossé d'irrigation, c'est la première donnée du secteur. La reproduction de l'espèce reste à confirmer.
Sympétrum du Piémont	<i>Sympetrum pedemontanum</i>	Modéré	Espèce classée NT sur la liste rouge nationale. Remarquable ZNIEFF. Une grosse population a été observée dans le canal du Grand Brahis/Fossé de Meyrol à Aureille.

Tableau 32 : Synthèse des odonates à enjeu de conservation sur la zone d'étude

## IX-3 Bilan des enjeux oiseaux

Nom vernaculaire	Nom latin	Enjeu local de conservation	Remarques
Bruant ortolan	<i>Emberiza hortulana</i>	Très fort	Espèce protégée classée VU sur la liste rouge PACA et annexe I de la directive Oiseaux. Nicheur estivant à Aureille (dernière donnée en 2016).
Effraie des clochers	<i>Tyto alba</i>	Très fort	Espèce protégée classée EN sur la liste rouge PACA. Nicheur sédentaire au Paradou.
Pie-grièche à tête rousse	<i>Lanius senator</i>	Très fort	Espèce protégée classée CR sur la liste rouge PACA. Nicheur estivant à Aureille.
Traquet oreillard	<i>Oenanthe hispanica</i>	Très fort	Espèce protégée classée CR sur la liste rouge PACA. Nicheur estivant aux Baux (dernière donnée en 2012) et à Aureille (dernière donnée en 2013).
Vautour percnoptère	<i>Neophron percnopterus</i>	Très fort	Espèce protégée classée CR sur la liste rouge PACA et annexe I de la directive Oiseaux. Nicheur estivant à Eygalières.

Nom vernaculaire	Nom latin	Enjeu local de conservation	Remarques
Aigle de Bonelli	<i>Aquila fasciata</i>	Fort	Espèce protégée classée CR sur la liste rouge PACA et annexe I de la directive Oiseaux. Non nicheur sur les 5 communes, l'espèce utilise la zone d'étude comme terrain de chasse.
Chevêche d'Athéna	<i>Athene noctua</i>	Fort	Espèce protégée classée NT sur la liste rouge PACA. Nicheur sédentaire sur les 5 communes.
Circaète Jean-le-Blanc	<i>Circaetus gallicus</i>	Fort	Espèce protégée classée NT sur la liste rouge PACA et annexe I de la directive Oiseaux. Nicheur estivant sauf au Paradou.
Héron pourpré	<i>Ardea purpurea</i>	Fort	Espèce protégée classée VU sur la liste rouge PACA et annexe I de la directive Oiseaux. Nicheur estivant au Paradou (Marais de l'Ilon).
Lusciniole à moustaches	<i>Acrocephalus melanopogon</i>	Fort	Espèce protégée classée EN sur la liste rouge PACA et annexe I de la directive Oiseaux. Nicheur sédentaire au Paradou (Marais de l'Ilon).
Moineau friquet	<i>Passer montanus</i>	Fort	Espèce protégée classée EN sur la liste rouge PACA. Nicheur sédentaire au Paradou, au Grès et à Aureille.
Monticole bleu	<i>Monticola solitarius</i>	Fort	Espèce protégée classée NT sur la liste rouge PACA. Nicheur sédentaire aux Baux, à Eygalières et à Aureille.
Outarde canepetière	<i>Tetrax tetrax</i>	Fort	Espèce protégée classée NT sur la liste rouge PACA et annexe I de la directive Oiseaux. Nicheur sédentaire à Aureille et au Grès.
Pie-grièche méridionale	<i>Lanius meridionalis</i>	Fort	Espèce protégée classée EN sur la liste rouge PACA. Nicheur sédentaire aux Baux, à Eygalières et à Aureille.
Pipit rousseline	<i>Anthus campestris</i>	Fort	Espèce protégée et annexe I de la directive Oiseaux. Nicheur estivant aux Baux et à Aureille.
Tourterelle des bois	<i>Streptopelia turtur</i>	Fort	Espèce classée VU sur la liste rouge PACA. Nicheur estivant sur les 5 communes (peu commune au Grès).
Alouette lulu	<i>Lullula arborea</i>	Modéré	Espèce protégée classée NT sur la liste rouge PACA et annexe I de la directive Oiseaux. Nicheur sédentaire sur les 5 communes.

Nom vernaculaire	Nom latin	Enjeu local de conservation	Remarques
Bouscarle de Cetti	<i>Cettia cetti</i>	Modéré	Espèce protégée classée NT sur la liste rouge PACA. Nicheur sédentaire au Grès, au Paradou et à Aureille.
Bruant proyer	<i>Emberiza calandra</i>	Modéré	Espèce protégée classée NT sur la liste rouge PACA. Nicheur sédentaire au Grès, au Paradou et à Aureille.
Cochevis huppé	<i>Galerida cristata</i>	Modéré	Espèce protégée classée VU sur la liste rouge PACA. Nicheur sédentaire au Grès et au Paradou.
Faucon crécerellette	<i>Falco naumanni</i>	Modéré	Espèce protégée classée VU sur la liste rouge PACA et annexe I de la directive Oiseaux. De passage en migration et historiquement nicheur dans les Alpilles.
Fauvette pitchou	<i>Sylvia undata</i>	Modéré	Espèce protégée classée VU sur la liste rouge PACA et annexe I de la directive Oiseaux. Nicheur sédentaire sur les 5 communes.
Linotte mélodieuse	<i>Carduelis cannabina</i>	Modéré	Espèce protégée classée VU sur la liste rouge PACA et annexe I de la directive Oiseaux. Nicheur sédentaire aux Baux et à Aureille.
Monticole de roche	<i>Turdus saxatilis</i>	Modéré	Espèce protégée et très localisée dans les Alpilles. Nicheur estivant aux Baux (dernière donnée en 2008) et à Aureille (dernière donnée en 2012).
Oedicnème criard	<i>Burhinus oedicephalus</i>	Modéré	Espèce protégée classée NT sur la liste rouge PACA et annexe I de la directive Oiseaux. Nicheur estivant au Paradou et à Aureille.
Rollier d'Europe	<i>Coracias garrulus</i>	Modéré	Espèce protégée classée NT sur la liste rouge PACA et annexe I de la directive Oiseaux. Nicheur estivant sur les 5 communes.
Rousserolle turdoïde	<i>Acrocephalus arundinaceus</i>	Modéré	Espèce protégée classée VU sur la liste rouge PACA. Nicheur estivant au Grès et au Paradou (Marais de l'Ilon).
Talève sultane	<i>Porphyrio porphyrio</i>	Modéré	Espèce protégée classée VU sur la liste rouge PACA et annexe I de la directive Oiseaux. Nicheur au Paradou (Marais de l'Ilon).
Tarier pâtre	<i>Saxicola rubicola</i>	Modéré	Espèce protégée classée NT sur la liste rouge PACA. Nicheur sédentaire sur les 5 communes.
Verdier d'Europe	<i>Carduelis chloris</i>	Modéré	Espèce protégée classée VU sur la liste rouge PACA.

Nom vernaculaire	Nom latin	Enjeu local de conservation	Remarques
			Nicheur sédentaire sur les 5 communes.

Tableau 33 : Synthèse des oiseaux à enjeu de conservation sur la zone d'étude

## IX-4 Bilan des enjeux papillons de jour

Nom vernaculaire	Nom latin	Enjeu local de conservation	Remarques
Hespérie de la Ballote	<i>Carcharodus baeticus</i>	Fort	Espèce classée VU sur les listes rouges nationale et PACA. Espèce TVB PACA et déterminante ZNIEFF. Données au Paradou (2021), à Aureille (2023), Eygalières (2023) et au Grès (2023).
Diane	<i>Zerynthia polyxena</i>	Modéré	Protégée en France. Espèce TVB PACA et déterminante ZNIEFF. Données aux Baux, au Paradou et au Grès.
Proserpine	<i>Zerynthia rumina</i>	Modéré	Protégée en France et déterminante ZNIEFF. Données à Aureille et Eygalières.
Petite Coronide	<i>Satyrus actaea</i>	Modéré	Espèce classée NT sur la liste rouge PACA. Données au Grès, aux Baux, au Paradou et à Aureille.

Tableau 34 : Synthèse des papillons de jour à enjeu de conservation sur la zone d'étude

## IX-5 Bilan des enjeux reptiles

Nom vernaculaire	Nom latin	Enjeu local de conservation	Remarques
Lézard ocellé	<i>Timon lepidus</i>	Fort	Espèce protégée et classée NT en PACA. Déterminante ZNIEFF. L'espèce a été observée à plusieurs reprises lors des inventaires ABC. De beaux noyaux de populations sont présents sur les secteurs de la Chapelle Saint-Sixte, des contreforts de la Tour des Opies et des Tours de Castillon. Ailleurs l'espèce est plus rare du fait de la fermeture des milieux. Il serait intéressant de définir l'état de conservation de l'espèce à l'échelle du massif des Alpilles en vue d'adapter les mesures de gestion.
Cistude d'Europe	<i>Emys orbicularis</i>	Fort	Espèce protégée et listée en Annexe II de la directive Habitats. Classée NT sur la liste rouge PACA. Déterminante ZNIEFF. L'espèce a été contactée sur Paradou dans les Marais de l'Illon en 2023.

Nom vernaculaire	Nom latin	Enjeu local de conservation	Remarques
Psammodrome d'Edwards	<i>Psammodromus edwardsianus</i>	Modéré	Espèce protégée, classée NT en PACA. Espèce emblématique des massifs méditerranéens qui a montré de belles densités dans les Alpilles. L'anomalie chromatique des individus concolores apporte un enjeu de conservation supplémentaire à ces populations.
Couleuvre de Montpellier	<i>Malpolon monspessulanus</i>	Modéré	Espèce protégée, classée NT en PACA. Effectifs globaux en baisse, l'espèce est très présente dans les plaines agricoles bocagères. De gros individus, signes d'habitats de qualité, ont été observés dans les milieux bocagers de Saint-Etienne-du-Grès en 2023, mais ces habitats sont soumis à l'activité agricole et menacés.
Couleuvre à échelons	<i>Zamenis scalaris</i>	Modéré	Espèce protégée, classée NT en PACA. Effectifs globaux en baisse. Espèce discrète difficile à observer.
Couleuvre vipérine	<i>Natrix maura</i>	Modéré	Espèce protégée, classée NT en PACA. Effectifs globaux en baisse, l'espèce est fréquemment observée dans les canaux agricoles qui présentent une certaine naturalité. Deux individus ont été observés à Aureille en 2023.

**Tableau 35 : Synthèse des reptiles à enjeu de conservation sur la zone d'étude**



### Le Psammodrome d'Edwards -

*Psammodromus edwardsianus*

Il s'agit du plus petit lézard de France continentale. Il se déplace avec une extrême rapidité et se réfugie dans des trous peu profonds qu'il creuse au pied des touffes d'herbes ou des petits buissons, ou encore s'enfonce dans le sable pour échapper à ses ennemis. Espèce typique des zones arides méditerranéennes ouvertes, il affectionne les pentes caillouteuses parsemées de buissons, friches, cultures abandonnées, zones sablonneuses du littoral méditerranéen. Le massif des Alpilles est connu pour abriter des morphes concolores (de couleur uniforme). Ce morphe concolore est une particularité des massifs proches de l'Etang de Berre et revêt un intérêt de conservation élevé.



Psammodrome d'Edwards (concolore) © Nicolas Fuento

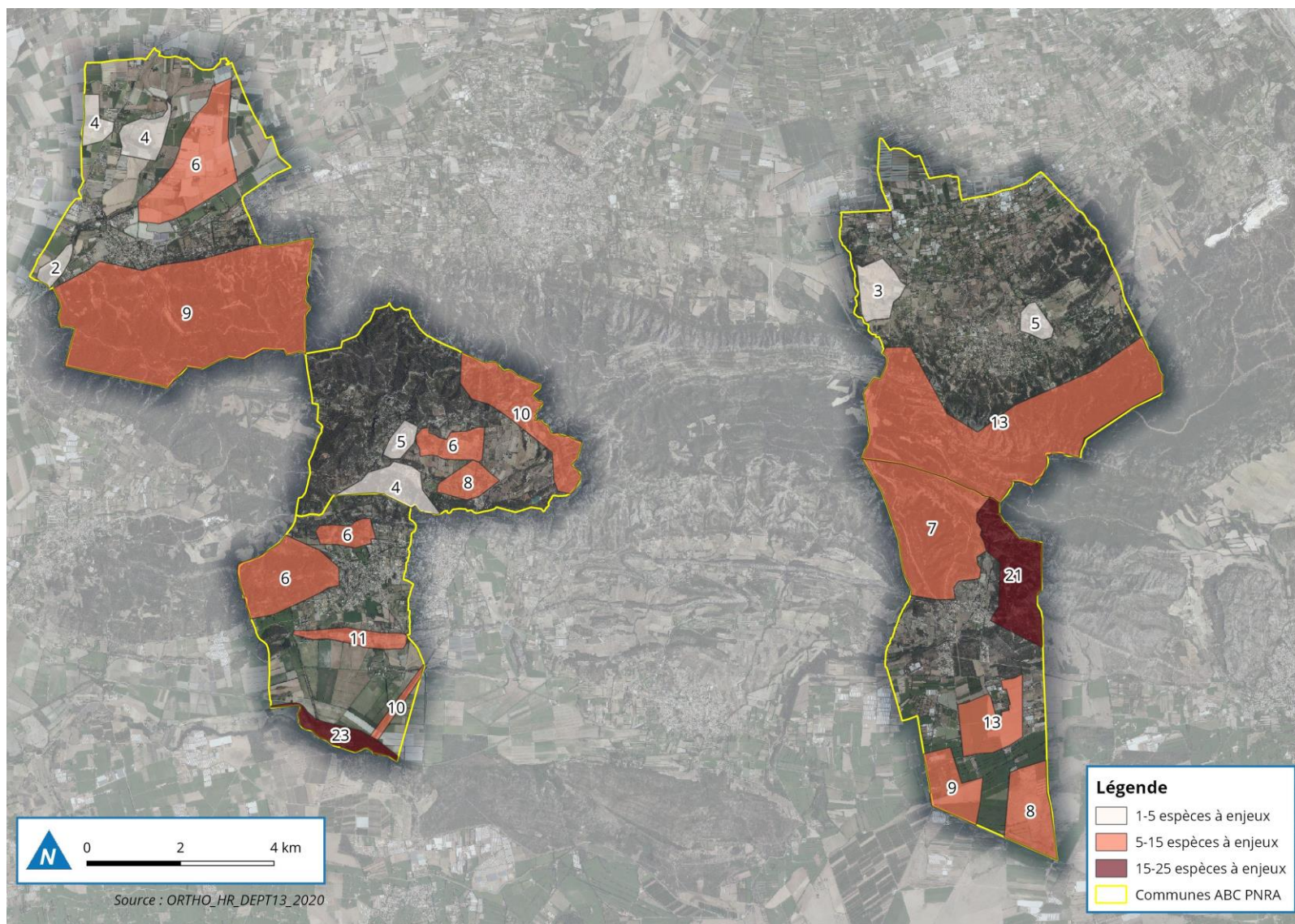

Figure 8 : Hiérarchisation des enjeux (sur chaque polygone est rappelé le nombre d'espèces à enjeu recensées ; source : [www.faune-paca.org](http://www.faune-paca.org))

# X Mobilisation citoyenne

## X-1 Sorties nature et ateliers familles

Thème	Date de réalisation	Lieu de réalisation	Nombre de participant·e·s	Dont nombre de participant·e·s habitant les Alpilles
Libellules	23 juin 2022	Saint-Étienne du Grès	9	2
Papillons et insectes	29 juin 2022	Aureille	9	1
Papillons et insectes	29 juin 2022	Saint-Étienne du Grès	0	0
Libellules	11 juillet 2022	Paradou	4	3
Grand-duc d'Europe	09 décembre 2022	Eygalières	13	2
Beaux oiseaux des Baux	07 janvier 2023	Les Baux-de-Provence	15	3
Nuit de la Chouette	18 mars 2023	Les Baux-de-Provence	13	5
Chants d'oiseaux	18 mars 2023	Aureille	14	3
Reptiles	22 avril 2023	Eygalières	17	2
Insectes et papillons	20 mai 2023	Saint-Étienne du Grès	Annulée (météo)	Annulée (météo)
Sauterelles, criquets et Magicienne dentelée	10 juin 2023	Paradou	11	6

<b>Total participant</b>	<b>105</b>
<b>Dont habitant commune ABC</b>	<b>27</b>

Tableau 36 : Synthèse de la participation aux sorties nature

Thème	Date de réalisation	Lieu de réalisation	Nombre de participant·e·s	Dont nombre de participant·e·s habitant les Alpilles
Oiseaux des jardins	08 mars 2023	Saint-Étienne du Grès	15	6
Mission Hérisson	22 mars 2023	Aureille	15	7
Oiseaux des jardins	29 mars 2023	Paradou	13	2
Oiseaux des jardins	19 avril 2023	Les Baux-de-Provence	16	3
Les papillons des Alpilles	26 avril 2023	Paradou	16	6



Les papillons des Alpilles	03 mai 2023	Les Baux-de-Provence	12	7
Criquets, sauterelles et Magicienne dentelée	31 mai 2023	Eygalières	5	0
Criquets, sauterelles et Magicienne dentelée	07 juin 2023	Aureille	13	3
Les papillons des Alpilles	07 juin 2023	Eygalières	6	2
Mission Hérisson	14 juin 2023	Saint-Étienne du Grès	4	3

<b>Total participant</b>	<b>115</b>
<b>Dont habitant commune ABC</b>	<b>39</b>

**Tableau 37 : Synthèse de la participation aux ateliers familles**

### Participation

Sur les 21 évènements ABC organisés à destination du grand public entre 2022 et 2023, 220 personnes y ont participé dont 66 résidant dans les communes visées par le programme. Les participant·e·s qui habitent dans les 5 communes ABC représentent 30% du public.



Atelier familles oiseaux des jardins au Paradou © Eric Georgeault

Avec une moyenne de 10,5 participant·e·s par « sorties nature » et « ateliers familles », la programmation des évènements a globalement trouvé son public. Cependant, il est à noter un taux de remplissage différent selon les périodes de l'année, remarqué en 2022 comme en 2023. En

effet, les évènements ayant lieu durant les mois d'hiver et du début du printemps jusqu'à fin avril affichent souvent complet alors que les évènements des mois de mai, juin et juillet présentent un taux de remplissage plus réduit. Cela est probablement en partie dû à la forte programmation d'évènements grand public par le PNR des Alpilles durant la belle saison qui a pour effet de « diluer » la communication des sorties ABC. La seconde explication pourrait provenir du défaut de communication des communes concernées.

### Efficacité et pertinence des sorties et ateliers familles valorisant les programmes des sciences participatives autour de la faune sauvage

- 14 personnes inscrites à [www.faune-paca.org](http://www.faune-paca.org) sur les 80 inscriptions des 21 sorties cumulées (220 participant·e·s au total, enfants compris) dont 10 inscrits sur la période 2022-2023.
- 76 données naturalistes tous taxons confondus sur la période 2022-2023 réparties entre 7 personnes.

- 2 personnes ont participé à l'enquête « Oiseaux des jardins » durant le mois de mai 2023.
- 9% de personnes sur les 80 inscriptions ont saisi au moins une donnée naturaliste tous taxons confondus sur [www.faune-paca.org](http://www.faune-paca.org) sur la période 2022-2023.

Les chiffres nous montrent que la mobilisation du grand public pour les programmes de sciences participatives est loin d'être évidente. Le côté scientifique, parfois protocolaire et technique des enquêtes, peut impressionner voire rebuter les personnes une fois seules face à l'enquête. Toutefois, il est à noter que la majorité des participant-e-s ont trouvé ces programmes de sciences participatives, intéressants et utiles pour le territoire du PNR des Alpilles.

On peut également relativiser ces chiffres par le fait qu'une des principales enquêtes participatives, « Devine qui papillonne au jardin » a lieu durant le mois de juillet 2023. Il est donc impossible d'évaluer le taux de participation à l'heure actuelle. De même, l'enquête « Mission Hérisson » se pratique toute l'année (sauf l'hiver) mais l'achat de 26€ du kit enquête, limite certainement la participation du public.

### Evaluation des évènements

Les 21 évènements ont, semble-t-il, tous été appréciés par les participant-e-s. Les adultes ont souligné le fait qu'il y en avait pour tous les goûts avec les diverses thématiques de faune. Ils ont particulièrement apprécié de pouvoir, avec leurs enfants, observer, capturer et identifier avec du matériel spécifique, les animaux sauvages de leur territoire de vie.

Un témoignage est souvent revenu lors des ateliers familles : « *Je ne m'attendais pas à découvrir et apprendre autant de choses durant les ateliers familles* ».

Néanmoins, le seul bémol de ces sorties a été les ateliers familles « Oiseaux des jardins » lors de la partie d'observation sur le terrain. En effet, durant les balades sur les communes du Paradou et des Baux-de-Provence, très peu d'oiseaux des jardins ont pu être observés et/ou entendus, ce qui a provoqué de la frustration pour le public. Cela peut s'expliquer par le fait que l'une des deux sorties a eu lieu en début d'après-midi aux heures les plus chaudes et que les milieux d'observation (garrigues, oliveraies, prairies) n'étaient pas des plus favorables à la présence d'oiseaux communs des jardins.

## X-2 Formations

Thème	Date de réalisation	Lieu de réalisation	Nombre de participant-e-s	Dont nombre de participant-e-s habitant les Alpilles
Oiseaux des jardins	16 et 17 mars 2023	Saint-Étienne du Grès	9	6
Oiseaux nocturnes	28 février et 30 mai 2023	Saint-Étienne du Grès et Paradou	15	5

Papillons de jour	9 et 10 mai 2023	Les Baux-de-Provence	8	4
Reptiles	04 et 05 mai 2023	Eygalières	9	2
Libellules	15 et 16 mai 2023	Le Paradou	4	2

<b>Total participant</b>	<b>31</b>
<b>Dont habitant commune ABC</b>	<b>7</b>

**Tableau 38 : Synthèse de la participation aux formations**

### Participation

Plusieurs personnes ayant participé à plus d'une formation, le nombre total de participant-e-s s'élève à 31 personnes dont uniquement 7 personnes habitant une commune concernée par les ABC.

Ce taux de participation décevant s'explique sans doute par plusieurs facteurs :

- Défaut de communication de la part des mairies et du Parc naturel régional auprès des habitants ;
- Mauvais ciblage du public (ne pas espérer capter le « grand public » mais cibler des groupes constitués actifs sur les communes et à priori intéressés par la thématique et susceptibles de fournir des données par la suite : associations et clubs de marche, université du temps libre, associations communales de chasse agréées, foyers ruraux, clubs sportifs) ;
- Tenue des formations en semaine rendant plus hypothétique la participation des actifs et encore concurrence avec d'autres formations naturalistes sur des thématiques similaires dans le département.

### Efficacité et pertinence des formations naturalistes dans le cadre des ABC



Formation papillons de jour aux Baux © Juliette Gérard

Le tableau bilan récapitulatif nous enseigne que les participant-e-s aux formations naturalistes ont produit **711 données naturalistes** sur le territoire des Alpilles au cours de l'ABC, c'est-à-dire du 01 janvier 2022 au 15 juin 2023.

Ce chiffre relativement élevé est à pondérer par le fait que 3 personnes, inscrites sur [www.faune-paca.org](http://www.faune-paca.org) préalablement à l'ABC des Alpilles ont à elles seules produit 653 données.

Sur la mobilisation des participant-e-s aux formations, on notera que 18 personnes sur les 31 au total sont inscrites sur [www.faune-paca.org](http://www.faune-paca.org) et que 11 se sont inscrites au cours de la période ABC. Ce qui démontre que les messages diffusés au cours des formations aux sujets de l'importance de transmettre ses observations sont bien passés. Malheureusement sur ces 11 nouveaux inscrits, 7 n'ont transmis aucune donnée dans aucun taxon.

## Evaluation des formations

Les participant-e-s ont toutes et tous grandement apprécié de bénéficier gratuitement de formations naturalistes spécifiquement dédiées à la faune de leur région. Lors des tours de tables finaux les participant-e-s ont dans l'ensemble souligné la qualité de la construction pédagogique et des méthodes pédagogiques employées. Bien entendu, la qualité et la diversité des observations ont grandement participé à ce sentiment général, même si la mauvaise météo lors de la formation odonates a limité les observations.

## X-3 Enquêtes participatives

Enquêtes	Nombre d'espèces	Nombre d'observations	Nombre de participant-e-s
Comptage national des oiseaux des jardins	55	672	21
Devine qui papillonne au jardin ?*	29	133	6
Défi nature « Léopard ocellé »	-	59	18
Défi nature « Magicienne dentelée »	-	3	3

\*Les actions ABC s'arrêtant en juin, « Devine qui papillonne au jardin ? » n'a pas eu lieu en 2023.

**Tableau 39 : Synthèse de la participation aux enquêtes sur les 5 communes ABC**



### Reportage sur France 3 Provence

Afin de multiplier les moyens de communication autour de l'ABC des Alpilles et toucher ainsi le plus grand nombre, un reportage a été réalisé avec France 3 Provence le 13 juin 2022. Un groupe de bénévoles constitué majoritairement des membres de l'association Chemin faisant s'est prêté au jeu des inventaires odonates sur la commune de Saint-Étienne du Grès. Cette session terrain a été l'occasion d'expliquer l'objectif poursuivi par les ABC et la démarche dans les Alpilles.



Lors du tournage du reportage, les participant-e-s ont pu s'initier à l'identification des odonates.

## XI Moyens mis en œuvre

### XI-1 Méthode générale de fonctionnement de la LPO PACA

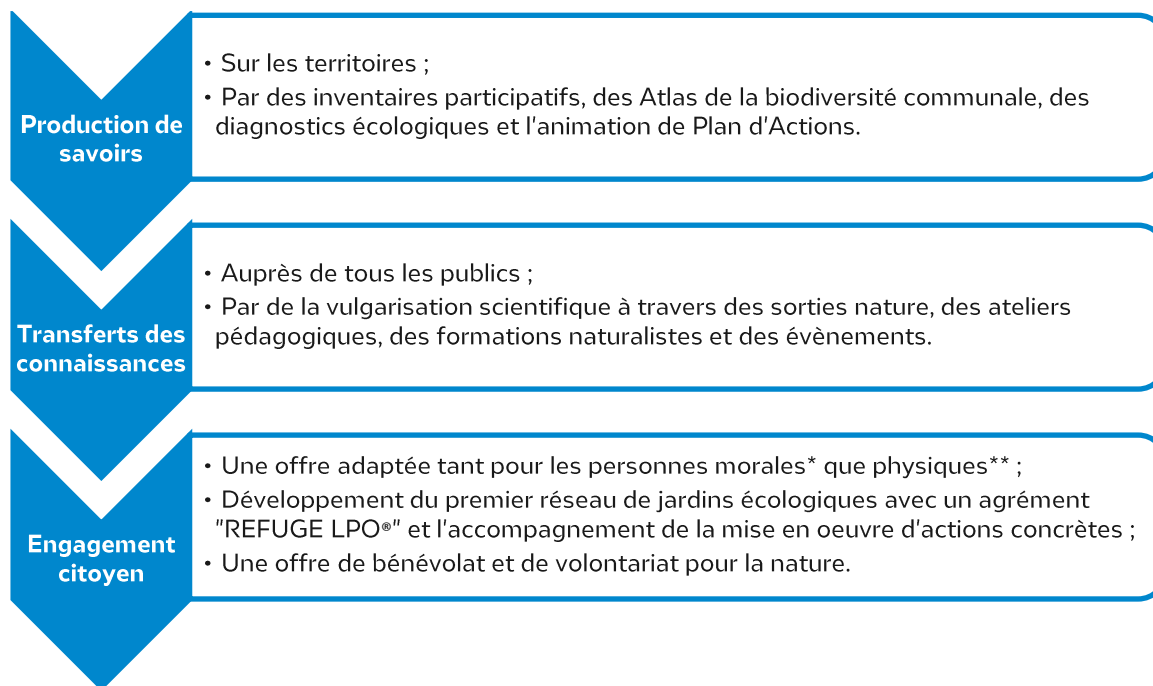

\* Personnes morales concernées : Collectivités, entreprises, établissements scolaires ou autres établissements à vocation éducative, hôpitaux, maisons de retraite, etc.

\*\* Personnes physiques : Particuliers, que ce soit dans un jardin, un domaine ou même un balcon.

### XI-2 Moyens humains

Ce projet a mobilisé une partie de l'équipe de la LPO Provence-Alpes-Côte d'Azur, les salariés basés dans les Bouches-du-Rhône et également le réseau de bénévoles LPO du département. Bénévoles et volontaires ont été encadrés et formés.

La LPO Provence-Alpes-Côte d'Azur a mis en place une équipe projet avec :

#### Une équipe de bénévoles :

- Irène LASTERE, présidente de l'association régionale ; Philippe CHABANON, vice-président de l'association régionale ; Danielle CASTAGNONI, secrétaire générale et Brigitte IOZIA, trésorière ;
- Un réseau de bénévoles et de groupes locaux répartis sur l'ensemble du territoire des Bouches-du-Rhône.

**Une équipe projet :** un responsable de programme biodiversité, des chargés d'études naturalistes et des animateurs naturalistes appuyés par des volontaires en service civique.

## XI-3 Moyens matériels

La LPO Provence-Alpes-Côte d'Azur met à disposition de ses équipes du matériel performant :

- Matériel informatique ;
- Matériel d'observation naturaliste ;
- Matériel pédagogique : <http://paca.lpo.fr/education-biodiversite/malles-pedagogiques> ;
- Expositions ludo-pédagogiques : <http://paca.lpo.fr/education-biodiversite/expositions> ;
- Site internet : <http://paca.lpo.fr>, [www.faune-paca.org](http://www.faune-paca.org), blogs, réseaux sociaux... ;
- Pack Microsoft office ;
- Véhicules de service.

## XI-4 Communication

La LPO Provence-Alpes-Côte d'Azur développe aussi une communication par :

- Le développement et l'animation d'outils multimédias ;
- L'édition de documents de vulgarisation scientifique ;
- La création d'outils pédagogiques adaptés ;
- L'organisation d'évènements et d'actions de mobilisation citoyenne.



Par ailleurs, la LPO Provence-Alpes-Côte d'Azur adresse une information générale et un appel à participation à son propre réseau mais également à l'ensemble de ses partenaires.

L'association compile les activités proposées, celles menées lors de ces évènements et communique pour faire connaître au public les activités proposées. Un communiqué de presse spécifique à chaque évènement est diffusé au niveau des médias. Les animateurs sont mobilisés pour l'animation de ces journées.

L'inscription et la valorisation des activités se fait sur le site <http://paca.lpo.fr> mais également sur des sites spécifiques.

[Le rapport d'activités 2022 en téléchargement](#)

## XI-5 Gouvernance et pilotage

Dans le cadre de ce projet, la LPO a régulièrement échangé avec le Parc naturel régional des Alpilles et les 5 communes concernées par le programme ABC :

Date	Objet	Pour la LPO PACA
18/10/2021	Point d'étape et lancement du projet	Amine FLITTI Benjamin SALVARELLI
17/11/2021	Reconnaissance terrain (avec Jean-Michel PIRASTRU)	Benjamin SALVARELLI
03/02/2022	Point d'étape	Benjamin SALVARELLI
02/03/2022	Point d'étape	Benjamin SALVARELLI
07/03/2022	Comité de pilotage	Robin LHUILLIER Benjamin SALVARELLI
12/04/2022	Point d'étape	Benjamin SALVARELLI
12/04/2022	Présentation du projet aux bénévoles LPO	Benjamin SALVARELLI
25/04/2022	Conférence de lancement Saint-Etienne du Grès	Benjamin SALVARELLI
28/04/2022	Conférence de lancement Aureille	Benjamin SALVARELLI
11/05/2022	Conférence de lancement Eygalières	Amine FLITTI Benjamin SALVARELLI
12/05/2022	Conférence de lancement Paradou et Les Baux-de-Provence	Benjamin SALVARELLI
02/06/2022	Point d'étape	Benjamin SALVARELLI
22/09/2022	Point d'étape	Amine FLITTI Robin LHUILLIER Benjamin SALVARELLI
06/01/2023	Comité de pilotage	Amine FLITTI Robin LHUILLIER Benjamin SALVARELLI
07/03/2023	Point d'étape et préparation terrain 2023	Nicolas FUENTO Benjamin SALVARELLI
24/05/2023	Point d'étape	Benjamin SALVARELLI Amine FLITTI

**Tableau 40 : Participation de la LPO aux ateliers et réunions**

## XII ANNEXES

### Annexe 1 : Critères d'évaluation du statut de reproduction des oiseaux

Toutes les espèces contactées au chant ou à vue sont notées, pour chacune des méthodes de recensement employées. Une évaluation du statut de reproduction est systématiquement réalisée en période de reproduction d'après les critères suivant :

	Code Atlas	Paramètres observés
<b>Reproduction possible</b>	2	Espèce observée durant la saison de reproduction dans un habitat favorable à la nidification ( <i>code EBCC n°1</i> )
	3	Mâle chanteur (ou cris de nidification) en période de reproduction ( <i>code EBCC n°2</i> )
<b>Reproduction probable</b>	4	Couple observé dans un habitat favorable durant la saison de reproduction ( <i>code EBCC n°3</i> )
	5	Territoire permanent présumé en fonction de l'observation de comportements territoriaux ou de l'observation à 8 jours d'intervalle au moins d'un individu au même endroit ( <i>code EBCC n°4</i> )
	6	Parades nuptiales ou accouplement ou échange de nourriture entre adultes ( <i>code EBCC n°5</i> )
	7	Fréquentation d'un site de nid potentiel (distinct d'un site de repos) ( <i>code EBCC n°6</i> )
<b>Reproduction certaine</b>	8	Signes ou cris d'inquiétude d'un individu adulte ( <i>code EBCC n°7</i> )
	9	Présence de plaques incubatrices. (observation sur un oiseau en main) ( <i>code EBCC n°8</i> )
	10	Construction d'un nid, creusement d'une cavité ( <i>code EBCC n°9</i> )
	11	Adulte feignant une blessure ou cherchant à détourner l'attention ( <i>code EBCC n°10</i> )
	12	Nid utilisé récemment ou coquilles vides (œuf pondu pendant l'enquête) ( <i>code EBCC n°11</i> )
	13	Jeunes fraîchement envolés (espèces nidicoles) ou poussins (espèces nidifuges) ( <i>code EBCC n°12</i> )
	14	Adulte entrant ou quittant un site de nid laissant supposer un nid occupé (incluant les nids situés trop haut ou les cavités et nichoirs, le contenu du nid n'ayant pu être examiné) ou adulte en train de couver ( <i>code EBCC n°13</i> )
	16	Adulte transportant des sacs fécaux ou de la nourriture pour les jeunes ( <i>code EBCC n°14</i> )
	18	Nid avec œuf(s) (découverte fortuite, ne pas chercher à voir le contenu d'un nid) ( <i>code EBCC n°15</i> )
19	Nid avec jeune(s) (vu ou entendu) ( <i>code EBCC n°16</i> )	



<b>Autres</b>	30	Nidification possible
	40	Nidification probable
	50	Nidification certaine
	99	Espèce absente malgré des recherches

## Annexe 2 : Liste des statuts de protection et de conservation

### A-Protection nationale : PN

Légende	Description du statut	Texte de référence	
<b>3</b>	Article 3 : espèce protégée et dégradation ou altération de ses sites de reproduction et de repos interdites	Arrêté du 29 octobre 2009 fixant la liste des oiseaux protégés sur l'ensemble du territoire et les modalités de leur protection version consolidée au 6/12/2009	
<b>4</b>	Article 4 : espèce protégée		
<b>6</b>	Article 6 : espèce protégée soumise à autorisation exceptionnelle de désairage en vue de la fauconnerie		
<b>P</b>	Sous-espèce protégée par extension du statut de protection du taxon nominal		
<b>GS</b>	Espèces chassables	Gibier sédentaire	Arrêté du 26 juin 1987 fixant la liste des espèces de gibier dont la chasse est autorisée - version consolidée au 25 février 2015
<b>GE</b>		Gibier d'eau	
<b>OP</b>		Oiseaux de passage	
<b>GC</b>	Sous-espèce chassable par extension du statut chassable du taxon nominal		
<b>EN</b>	Espèce pouvant être classée nuisible au niveau départemental par arrêté préfectoral	Arrêté du 30 septembre 1988 fixant la liste des animaux susceptibles d'être classés nuisibles abrogé par l'Arrêté du 3 avril 2012 pris pour l'application de l'article R. 427-6 du code de l'environnement et fixant la liste, les périodes et les modalités de destruction des animaux d'espèces susceptibles d'être classés nuisibles par arrêté du préfet	
<b>N</b>	Sous-espèce pouvant être classée nuisible par extension du statut du taxon nominal		
<b>SJ</b>	Espèce sans statut juridique		
<b>IN</b>	Espèce interdite à l'introduction sur le territoire national	Arrêté du 10 juillet 2010 interdisant sur le territoire métropolitain l'introduction dans le milieu naturel de certaines espèces d'animaux vertébrés	

### B-Protection Européenne : Directive oiseaux

Légende	Description du statut	Texte de référence
<b>I</b>	Espèce menacée ou vulnérable bénéficiant de mesures de protection strictes	

Légende	Description du statut	Texte de référence
II-A	Espèce pouvant être chassée dans l'espace géographique d'application de la directive	Directive 79/409/CEE du Conseil du 2 avril 1979 concernant la conservation des oiseaux sauvages
II-B	Espèce pouvant être chassée seulement dans les états membres pour lesquels elles sont mentionnées	
III-A	Commerce et détention réglementés	Directive 2009/147/CE du 30/11/2009 transposée en droit français article L414-1 à L414-7 du code de l'environnement
III-B	Commerce et détention réglementés et limités	

## C-Protection européenne : Directive habitats

Légende	Description du statut	Texte de référence
*	Espèces prioritaires	Directive 92/43/CEE transposée en droit français article L414-1 à L414-7 du code de l'environnement
II	Espèces d'intérêt communautaire dont la conservation nécessite la désignation d'une Zone Spéciale de Conservation	
IV	Espèces présentant un intérêt communautaire et nécessitant une protection stricte	
V	Espèces d'intérêt communautaire dont le prélèvement dans la nature et l'exploitation sont susceptibles de faire l'objet de mesures de gestion	

## D-Statuts IUCN

Légende	Description du statut
<b>EX</b>	Espèce éteinte à l'état sauvage et en captivité
<b>RE</b>	Espèce disparue de la zone considérée
<b>CR</b>	Espèce en danger critique d'extinction
<b>EN</b>	Espèce en danger
<b>VU</b>	Espèce vulnérable
<b>NT</b>	Espèce quasi menacée
<b>LC</b>	Espèce à préoccupation mineure
<b>DD</b>	Données insuffisantes
<b>NA</b>	Non applicable <ul style="list-style-type: none"> <li><b>NAa:</b> espèce introduite après l'année 1500</li> <li><b>NAb:</b> espèce présente de manière occasionnelle ou marginale et non observée chaque année dans la zone considérée</li> <li><b>NAc:</b> espèce régulièrement présente en hivernage ou en passage dans la zone considérée mais ne remplissant pas les critères d'une présence significative</li> <li><b>NAd:</b> espèce régulièrement présente en hivernage ou en passage dans la zone considérée mais pour laquelle le manque de données disponibles ne permet pas de confirmer que les critères d'une présence significative sont remplis</li> </ul>
<b>NE</b>	Espèce ou sous-espèce non évaluée

## Annexe 3 : Liste des statuts biologiques de l'avifaune sur la zone d'étude

Nom vernaculaire	Nom latin	Statut biologique sur la zone d'étude	Liste Rouge France (2016)	Liste Rouge PACA (2020)	Enjeu local de conservation
Accenteur alpin	<i>Prunella collaris</i>	Hivernant	-	-	
Accenteur mouchet	<i>Prunella modularis</i>	Hivernant	NAC	NAC	
Aigle botté	<i>Aquila pennata</i>	Passage	-	-	
Aigle de Bonelli	<i>Aquila fasciata</i>	Nicheur	EN	CR	Fort
Aigle royal	<i>Aquila chrysaetos</i>	Passage	-	-	
Aigrette garzette	<i>Egretta garzetta</i>	Passage	-	-	
Alouette des champs	<i>Alauda arvensis</i>	Nicheur	NT	LC	
Alouette lulu	<i>Lullula arborea</i>	Nicheur	LC	NT	Modéré
Autour des palombes	<i>Accipiter gentilis</i>	Nicheur	LC	LC	
Balbuzard pêcheur	<i>Pandion haliaetus</i>	Passage	LC	NAd	
Bécasse des bois	<i>Scolopax rusticola</i>	Hivernant	LC	LC	
Bécassine des marais	<i>Gallinago gallinago</i>	Hivernant	LC	DD	
Bécassine sourde	<i>Lymnocyptes minimus</i>	Passage	DD	DD	
Bec-croisé des sapins	<i>Loxia curvirostra</i>	Nicheur occasionnel	NAd	NAd	
Bergeronnette des ruisseaux	<i>Motacilla cinerea</i>	Nicheur	LC	LC	
Bergeronnette grise	<i>Motacilla alba</i>	Nicheur	LC	LC	
Bergeronnette printanière	<i>Motacilla flava</i>	Nicheur	LC	LC	
Bihoreau gris	<i>Nycticorax nycticorax</i>	Passage	-	-	
Blongios nain	<i>Ixobrychus minutus</i>	Nicheur ?	EN	EN	
Bondrée apivore	<i>Pernis apivorus</i>	Nicheur	LC	LC	
Bouscarle de Cetti	<i>Cettia cetti</i>	Nicheur	NT	NT	Modéré
Bruant des roseaux	<i>Emberiza schoeniclus</i>	Hivernant	-	-	
Bruant fou	<i>Emberiza cia</i>	Hivernant	-	-	
Bruant jaune	<i>Emberiza citrinella</i>	Passage	NAd	NAd	
Bruant ortolan	<i>Emberiza hortulana</i>	Nicheur disparu	EN	VU	Très fort
Bruant proyer	<i>Emberiza calandra</i>	Nicheur	LC	NT	Modéré
Bruant zizi	<i>Emberiza cirlus</i>	Nicheur	LC	LC	
Busard cendré	<i>Circus pygargus</i>	Passage	NAd	NAd	
Busard des roseaux	<i>Circus aeruginosus</i>	Passage	NAd	NAC	
Busard pâle	<i>Circus macrourus</i>	Passage	NAb	NAb	
Busard Saint-Martin	<i>Circus cyaneus</i>	Hivernant	NAC	NAd	
Buse variable	<i>Buteo buteo</i>	Nicheur	LC	LC	
Butor étoilé	<i>Botaurus stellaris</i>	Hivernant	NAd	NAd	
Caille des blés	<i>Coturnix coturnix</i>	Nicheur	LC	NT	
Canard chipeau	<i>Anas strepera</i>	Hivernant	LC	LC	
Canard colvert	<i>Anas platyrhynchos</i>	Nicheur	LC	LC	
Capucin bec-de-plomb	<i>Euodice malabarica</i>	-	-	-	
Chardonneret élégant	<i>Carduelis carduelis</i>	Nicheur	VU	LC	

Nom vernaculaire	Nom latin	Statut biologique sur la zone d'étude	Liste Rouge France (2016)	Liste Rouge PACA (2020)	Enjeu local de conservation
Chevalier culblanc	<i>Tringa ochropus</i>	Hivernant	NAC	NAC	
Chevalier gambette	<i>Tringa totanus</i>	Passage	LC	NAD	
Chevalier guignette	<i>Actitis hypoleucos</i>	Hivernant	NAC	NAC	
Chevêche d'Athéna	<i>Athene noctua</i>	Nicheur	LC	NT	Fort
Choucas des tours	<i>Corvus monedula</i>	Nicheur	LC	LC	
Chouette hulotte	<i>Strix aluco</i>	Nicheur	LC	LC	
Cigogne blanche	<i>Ciconia ciconia</i>	Passage	NAd	NAD	
Cigogne noire	<i>Ciconia nigra</i>	Passage	VU	DD	
Circaète Jean-le-Blanc	<i>Circaetus gallicus</i>	Nicheur	LC	NT	Fort
Cisticole des joncs	<i>Cisticola juncidis</i>	Nicheur	VU	LC	
Cochevis huppé	<i>Galerida cristata</i>	Nicheur	LC	VU	Modéré
Corbeau freux	<i>Corvus frugilegus</i>	Passage	-	-	
Corneille mantelée	<i>Corvus cornix</i>	Passage	-	-	
Corneille noire	<i>Corvus corone</i>	Nicheur	LC	VU	
Coucou geai	<i>Clamator glandarius</i>	Passage	-	-	
Coucou gris	<i>Cuculus canorus</i>	Nicheur	LC	VU	
Courlis cendré	<i>Numenius arquata</i>	Passage	NAd	NAD	
Crabier chevelu	<i>Ardeola ralloides</i>	Passage	-	-	
Crave à bec rouge	<i>Pyrhocorax pyrrhocorax</i>	Hivernant	-	-	
Echasse blanche	<i>Himantopus himantopus</i>	Nicheur	LC	LC	
Effraie des clochers	<i>Tyto alba</i>	Nicheur	LC	EN	Très fort
Elanion blanc	<i>Elanus caeruleus</i>	Passage	NAb	NAb	
Engoulevent d'Europe	<i>Caprimulgus europaeus</i>	Nicheur	LC	LC	
Epervier d'Europe	<i>Accipiter nisus</i>	Nicheur	LC	LC	
Etourneau sansonnet	<i>Sturnus vulgaris</i>	Nicheur	LC	LC	
Etourneau unicolore	<i>Sturnus unicolor</i>	Passage	-	-	
Faisan de Colchide	<i>Phasianus colchicus</i>	Nicheur	LC	LC	
Faucon crécerelle	<i>Falco tinnunculus</i>	Nicheur	NT	NT	
Faucon crécerellette	<i>Falco naumanni</i>	Nicheur disparu	VU	VU	Modéré
Faucon d'Eléonore	<i>Falco eleonora</i>	Passage	NAb	NAb	
Faucon émerillon	<i>Falco columbarius</i>	Hivernant	DD	DD	
Faucon hobereau	<i>Falco subbuteo</i>	Nicheur	LC	NT	
Faucon kobez	<i>Falco vespertinus</i>	Passage	NAd	NAD	
Faucon pèlerin	<i>Falco peregrinus</i>	Passage	NAd	NAD	
Fauvette à tête noire	<i>Sylvia atricapilla</i>	Nicheur	LC	LC	
Fauvette des jardins	<i>Sylvia borin</i>	Passage	DD	DD	
Fauvette grisette	<i>Sylvia communis</i>	Passage	DD	DD	
Fauvette mélanocéphale	<i>Sylvia melanocephala</i>	Nicheur	NT	LC	
Fauvette orphée	<i>Sylvia hortensis</i>	Passage	-	-	
Fauvette passerinette	<i>Sylvia cantillans</i>	Nicheur	LC	LC	
Fauvette pitchou	<i>Sylvia undata</i>	Nicheur	EN	VU	Modéré
Foulque macroule	<i>Fulica atra</i>	Nicheur	LC	LC	
Gallinule poule-d'eau	<i>Gallinula chloropus</i>	Nicheur	LC	LC	

Nom vernaculaire	Nom latin	Statut biologique sur la zone d'étude	Liste Rouge France (2016)	Liste Rouge PACA (2020)	Enjeu local de conservation
Geai des chênes	<i>Garrulus glandarius</i>	Nicheur	LC	LC	
Gobemouche gris	<i>Muscicapa striata</i>	Passage	DD	DD	
Gobemouche noir	<i>Ficedula hypoleuca</i>	Passage	DD	DD	
Goéland brun	<i>Larus fuscus</i>	Passage	NAC	NAB	
Goéland leucophaée	<i>Larus michahellis</i>	Passage	NAd	NAd	
Gorgebleue à miroir	<i>Luscinia svecica</i>	Passage	NAC	NAC	
Grand Corbeau	<i>Corvus corax</i>	Nicheur	LC	LC	
Grand Cormoran	<i>Phalacrocorax carbo</i>	Hivernant	LC	LC	
Grand Gravelot	<i>Charadrius hiaticula</i>	Passage	NAd	NAd	
Grand-duc d'Europe	<i>Bubo bubo</i>	Nicheur	LC	LC	
Grande Aigrette	<i>Casmerodius albus</i>	Passage	-	-	
Grèbe castagneux	<i>Tachybaptus ruficollis</i>	Nicheur	LC	LC	
Grimpereau des jardins	<i>Certhia brachydactyla</i>	Nicheur	LC	LC	
Grive draine	<i>Turdus viscivorus</i>	Nicheur	LC	LC	
Grive litorne	<i>Turdus pilaris</i>	Hivernant	LC	LC	
Grive mauvis	<i>Turdus iliacus</i>	Hivernant	LC	LC	
Grive musicienne	<i>Turdus philomelos</i>	Hivernant	NAd	NAd	
Grosbec casse-noyaux	<i>Coccothraustes coccothraustes</i>	Hivernant	NAd	-	
Grue cendrée	<i>Grus grus</i>	Passage	NAC	NAd	
Guêpier d'Europe	<i>Merops apiaster</i>	Nicheur	LC	LC	
Héron cendré	<i>Ardea cinerea</i>	Nicheur (Ilon)	LC	LC	
Héron garde-boeufs	<i>Bubulcus ibis</i>	Passage	-	-	
Héron pourpré	<i>Ardea purpurea</i>	Nicheur	LC	VU	Fort
Hibou moyen-duc	<i>Asio otus</i>	Nicheur	LC	LC	
Hirondelle de fenêtre	<i>Delichon urbicum</i>	Nicheur	LC	LC	
Hirondelle de rivage	<i>Riparia riparia</i>	Passage	DD	DD	
Hirondelle de rochers	<i>Ptyonoprogne rupestris</i>	Nicheur	LC	LC	
Hirondelle rousseline	<i>Cecropis daurica</i>	Passage	NAd	NAd	
Hirondelle rustique	<i>Hirundo rustica</i>	Nicheur	NT	NT	
Huppe fasciée	<i>Upupa epops</i>	Nicheur	LC	LC	
Hypolaïs polyglotte	<i>Hippolais polyglotta</i>	Nicheur	LC	LC	
Ibis sacré	<i>Threskiornis aethiopicus</i>	Passage	-	-	
Linotte mélodieuse	<i>Carduelis cannabina</i>	Nicheur	VU	VU	Modéré
Locustelle tachetée	<i>Locustella naevia</i>	Passage	NAC	NAC	
Loriot d'Europe	<i>Oriolus oriolus</i>	Nicheur	LC	LC	
Lusciniole à moustaches	<i>Acrocephalus melanopogon</i>	Nicheur	EN	EN	Fort
Martinet à ventre blanc	<i>Apus melba</i>	Nicheur	VU	LC	
Martinet noir	<i>Apus apus</i>	Nicheur	LC	LC	
Martin-pêcheur d'Europe	<i>Alcedo atthis</i>	Nicheur	NT	NT	
Merle à plastron	<i>Turdus torquatus</i>	Passage	DD	DD	
Merle noir	<i>Turdus merula</i>	Nicheur	LC	LC	

Nom vernaculaire	Nom latin	Statut biologique sur la zone d'étude	Liste Rouge France (2016)	Liste Rouge PACA (2020)	Enjeu local de conservation
Mésange à longue queue	<i>Aegithalos caudatus</i>	Nicheur	LC	LC	
Mésange bleue	<i>Cyanistes caeruleus</i>	Nicheur	LC	LC	
Mésange charbonnière	<i>Parus major</i>	Nicheur	LC	LC	
Mésange huppée	<i>Lophophanes cristatus</i>	Nicheur	LC	LC	
Mésange noire	<i>Periparus ater</i>	Hivernant	NAd	NAd	
Milan noir	<i>Milvus migrans</i>	Nicheur	LC	LC	
Milan royal	<i>Milvus milvus</i>	Hivernant	VU	EN	
Moineau domestique	<i>Passer domesticus</i>	Nicheur	LC	LC	
Moineau friquet	<i>Passer montanus</i>	Nicheur	EN	EN	Fort
Moineau soulcie	<i>Petronia petronia</i>	Passage	-	-	
Monticole bleu	<i>Monticola solitarius</i>	Nicheur	LC	NT	Fort
Monticole de roche	<i>Monticola saxatilis</i>	Nicheur	LC	LC	Modéré
Mouette mélanocéphale	<i>Larus melanocephalus</i>	Passage	NAc	NAc	
Mouette rieuse	<i>Chroicocephalus ridibundus</i>	Passage	NAd	NAd	
Niverolle alpine	<i>Montifringilla nivalis</i>	Hivernant	-	-	
Oedicnème criard	<i>Burhinus oediconemus</i>	Nicheur	LC	NT	Modéré
Oie cendrée	<i>Anser anser</i>	Nicheur (férale ?)	-	-	
Oie rieuse	<i>Anser albifrons</i>	-	-	-	
Outarde canepetière	<i>Tetrax tetrax</i>	Nicheur	EN	NT	Fort
Perdrix rouge	<i>Alectoris rufa</i>	Nicheur	LC	VU	
Petit-duc scops	<i>Otus scops</i>	Nicheur	LC	LC	
Pic épeiche	<i>Dendrocopos major</i>	Nicheur	LC	LC	
Pic épeichette	<i>Dendrocopos minor</i>	Nicheur	NT	LC	
Pic noir	<i>Dryocopus martius</i>	Passage	-	-	
Pic vert	<i>Picus viridis</i>	Nicheur	LC	LC	
Pie bavarde	<i>Pica pica</i>	Nicheur	LC	LC	
Pie-grièche à tête rousse	<i>Lanius senator</i>	Nicheur	VU	CR	Très fort
Pie-grièche écorcheur	<i>Lanius collurio</i>	Passage	NAd	NAd	
Pie-grièche méridionale	<i>Lanius meridionalis</i>	Nicheur	EN	EN	Fort
Pigeon biset	<i>Columba livia</i>	Nicheur	DD	RE	
Pigeon colombin	<i>Columba oenas</i>	Passage	NAd	NAd	
Pigeon ramier	<i>Columba palumbus</i>	Nicheur	LC	LC	
Pinson des arbres	<i>Fringilla coelebs</i>	Nicheur	LC	LC	
Pinson du Nord	<i>Fringilla montifringilla</i>	Hivernant	DD	DD	
Pipit à gorge rousse	<i>Anthus cervinus</i>	Passage	NAd	NAb	
Pipit de Richard	<i>Anthus richardi</i>	Passage	NAb	NAd	
Pipit des arbres	<i>Anthus trivialis</i>	Passage	DD	DD	
Pipit farlouse	<i>Anthus pratensis</i>	Hivernant	DD	DD	
Pipit rousseline	<i>Anthus campestris</i>	Nicheur	LC	LC	Fort
Pipit spioncelle	<i>Anthus spinoletta</i>	Hivernant	NAd	NAd	

Nom vernaculaire	Nom latin	Statut biologique sur la zone d'étude	Liste Rouge France (2016)	Liste Rouge PACA (2020)	Enjeu local de conservation
Pouillot à grands sourcils	<i>Phylloscopus inornatus</i>	Passage	NAb	NAb	
Pouillot de Bonelli	<i>Phylloscopus bonelli</i>	Nicheur	LC	LC	
Pouillot fitis	<i>Phylloscopus trochilus</i>	Passage	DD	DD	
Pouillot siffleur	<i>Phylloscopus sibilatrix</i>	Passage	NAd	NAd	
Pouillot véloce	<i>Phylloscopus collybita</i>	Nicheur localisé	LC	NT	
Râle d'eau	<i>Rallus aquaticus</i>	Nicheur	NT	NT	
Rémiz penduline	<i>Remiz pendulinus</i>	Hivernant	-	-	
Roitelet à triple bandeau	<i>Regulus ignicapilla</i>	Nicheur localisé	LC	LC	
Roitelet huppé	<i>Regulus regulus</i>	Hivernant	NAd	NAd	
Rollier d'Europe	<i>Coracias garrulus</i>	Nicheur	NT	NT	Modéré
Rossignol philomèle	<i>Luscinia megarhynchos</i>	Nicheur	LC	NT	
Rougegorge familier	<i>Erithacus rubecula</i>	Nicheur	LC	LC	
Rougequeue à front blanc	<i>Phoenicurus phoenicurus</i>	Nicheur	LC	LC	
Rougequeue noir	<i>Phoenicurus ochruros</i>	Nicheur	LC	LC	
Rousserolle effarvatte	<i>Acrocephalus scirpaceus</i>	Nicheur	LC	LC	
Rousserolle turdoïde	<i>Acrocephalus arundinaceus</i>	Nicheur	VU	VU	Modéré
Sarcelle d'hiver	<i>Anas crecca</i>	Hivernant	LC	LC	
Serin cini	<i>Serinus serinus</i>	Nicheur	VU	NT	
Sterne caspienne	<i>Hydroprogne caspia</i>	Passage	NT	NT	
Sterne hansel	<i>Gelochelidon nilotica</i>	Passage	NAd	NAd	
Sterne pierregarin	<i>Sterna hirundo</i>	Passage	LC	NAd	
Talève sultane	<i>Porphyrio porphyrio</i>	Nicheur	VU	VU	Modéré
Tarier des prés	<i>Saxicola rubetra</i>	Passage	DD	DD	
Tarier pâtre	<i>Saxicola rubicola</i>	Nicheur	NT	NT	Modéré
Tarin des aulnes	<i>Carduelis spinus</i>	Hivernant	DD	DD	
Tichodrome échelette	<i>Tichodroma muraria</i>	Hivernant	-	-	
Torcol fourmilier	<i>Jynx torquilla</i>	Passage	NAc	NAc	
Tourterelle des bois	<i>Streptopelia turtur</i>	Nicheur	VU	VU	Fort
Tourterelle turque	<i>Streptopelia decaocto</i>	Nicheur	LC	LC	
Traquet motteux	<i>Oenanthe oenanthe</i>	Passage	DD	DD	
Traquet oreillard	<i>Oenanthe hispanica</i>	Nicheur	EN	CR	Très fort
Troglodyte mignon	<i>Troglodytes troglodytes</i>	Nicheur	LC	LC	
Vanneau huppé	<i>Vanellus vanellus</i>	Hivernant	LC	NAc	
Vautour fauve	<i>Gyps fulvus</i>	Passage	-	-	
Vautour moine	<i>Aegypius monachus</i>	Passage	NAb	NAb	
Vautour percnoptère	<i>Neophron percnopterus</i>	Nicheur	EN	CR	Très fort
Venturon montagnard	<i>Serinus citrinella</i>	Hivernant	-	-	
Verdier d'Europe	<i>Carduelis chloris</i>	Nicheur	VU	VU	Modéré

**Tableau 41 : Statut biologique de l'avifaune sur la zone d'étude**



Camp de prospection  
© Jean-Bernard PIOPPA

Mobilisation  
écocitoyenne  
sur le territoire

# La **LPO PACA**, une association au service de la **biodiversité**



Sortie scolaire avec une classe de CP

Éducation à  
l'environnement



Sympetrum de fonscolombe

Formation en  
environnement

Expertise en  
environnement



Suivi télémétrique © Jean François VIDAL



Accueil du public par un agent de la RNR des Pailhas

Protection  
et gestion  
de la nature

**LPO Provence-Alpes-Côte d'Azur**  
Villa Saint-Jules, 6 avenue Jean Jaurès  
83400 HYÈRES  
Tél.: 04 94 12 79 52 - [paca@lpo.fr](mailto:paca@lpo.fr) - [paca.lpo.fr](http://paca.lpo.fr)

**Agir pour  
la biodiversité**

